

(P.3)_Tavola 21.2

RUE

PROGETTO

Scala 1:5000

Adottato con atto di Consiglio dell'Unione della Romagna Faentina n. 30 del 21.07.2014
Approvato con atto di Consiglio dell'Unione della Romagna Faentina n. 11 del 31.03.2015

Varianti al RUE

- n. 1 Adottata con atto di Consiglio dell'Unione della Romagna Faentina n. 52 del 23.12.2015
Approvata con atto di Consiglio dell'Unione della Romagna Faentina n. 23 del 30.05.2017
- n. 2 Adottata con atto di Consiglio dell'Unione della Romagna Faentina n. 17 del 27.04.2016
Approvata con atto di Consiglio dell'Unione della Romagna Faentina n. 56 del 30.11.2016
- n. 3 Adottata con atto di Consiglio dell'Unione della Romagna Faentina n. 38 del 26.07.2018
Approvata con atto di Consiglio dell'Unione della Romagna Faentina n. ... del ...
- n. 4 Adottata con atto di Consiglio dell'Unione della Romagna Faentina n. 39 del 26.07.2018
Approvata con atto di Consiglio dell'Unione della Romagna Faentina n. 25 del 27.03.2019
- n. 5 Approvata con atto di Consiglio dell'Unione della Romagna Faentina n. 25 del 27.03.2019
(Procedimento di VIA)

SINDACO DI FAENZA Giovanni Malozzi	ASSESSORE ALL'URBANISTICA EDILIZIA E POLITICHE TERRITORIALI Domènico Prodi	SINDACO DI CASTEL BOLOGNESE Daniela Meluzzi
SINDACO DI BRISIGNELLA Davide Masarati	PROGETTO Ennio Nanni	SINDACO DI RIOLI TERME Alfonso Nicolazzi
SINDACO DI CASOLA VALSENO Nicola Iezzi	UNIONE ALTA ROMAGNA FAENTINA	SINDACO DI SOLAROLO Fabio Ancorelli

Tavola 21.2

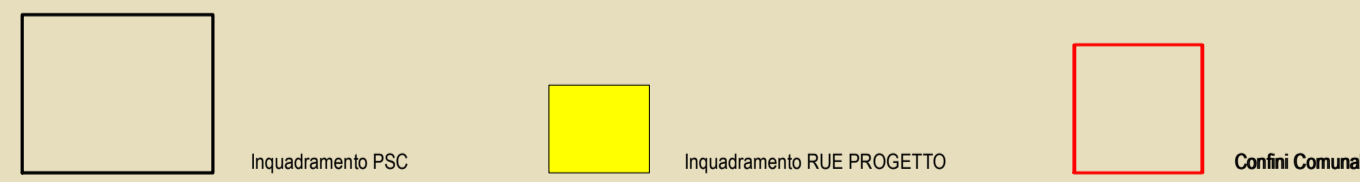
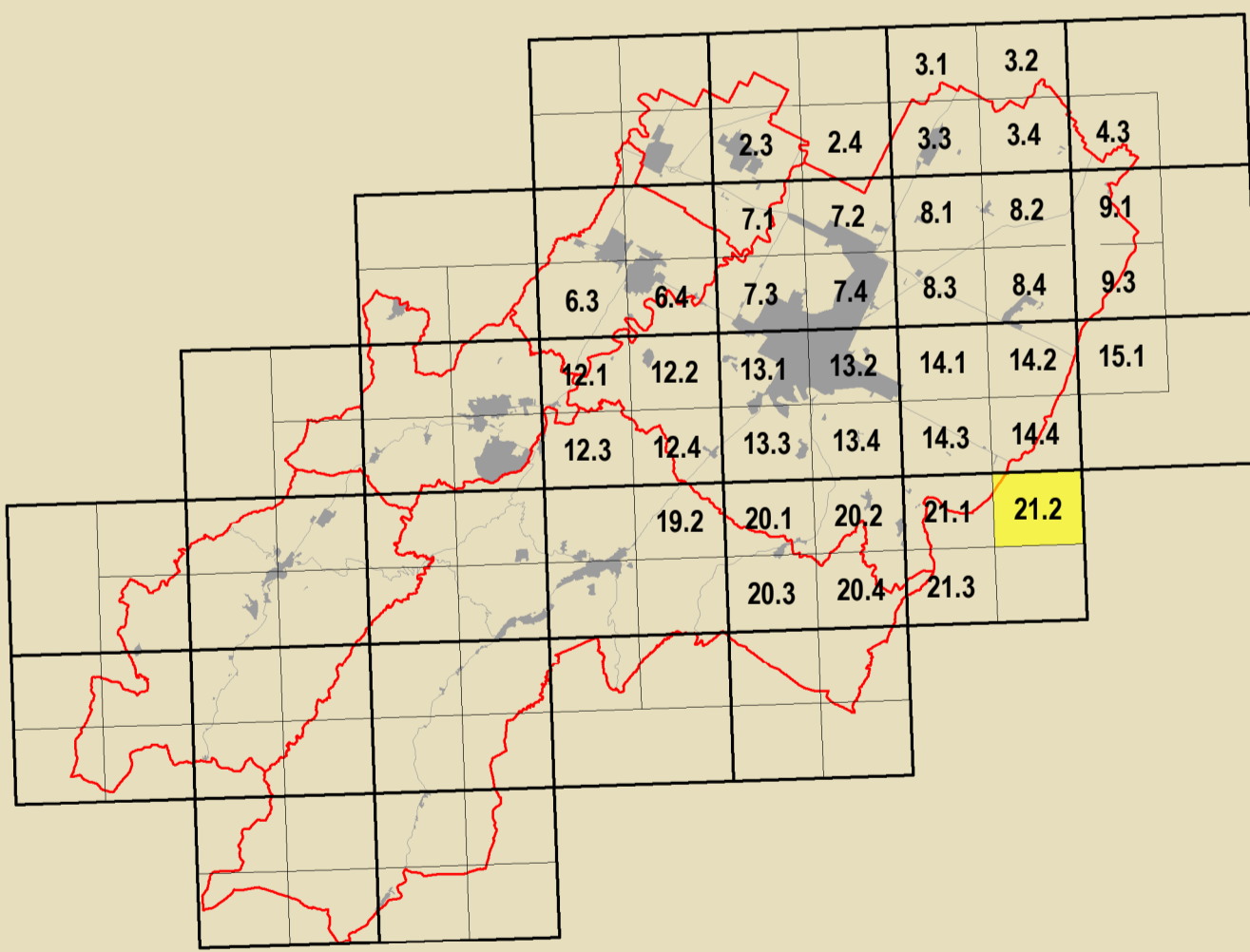

GRUPPO DI PROGETTO Daniela Babalini Federica Dini Luca Marchetti Devis Sbaraglia	CONTRIBUTI Aspetti giuridici Desma Bellini Aspetti tecnico e urbanistici Claudio Facchi - Simonetta Toroni Aspetti economici comunali Maurizio Marani Aspetti urbanistici Luca Colaneri - Avelino Pedercoli Aspetti paesaggistici Alessandro Poggiali Aspetti normativi Luca Roggiani Roberta Darchini Aspetti procedurali Mauro Benaricci Tiziana Pincastelli	Aspetti tecnico e urbanistici Adriano di Stefano - Riccardo Daniela Bernabei - Massimo Donati Valutazione urbanistica Università di Bologna Dipartimento di Architettura Simone Torricelli (Innovazione urbanistica) Elsa Corticelli - Stefania Prodi Stefano Fallovo Coordinatore tecnico per l'urbanistica Analisi sperimentali condotte in collaborazione con Dipartimento Protezione Civile e Regione Emilia-Romagna Università sono dell'ordinamento universitario e non di studio Analisi sperimentali condotte in collaborazione con Dipartimento Protezione Civile e Regione Emilia-Romagna	Vulnerabilità storica del centro storico Università degli Studi di Catania Caterina Carrozzini - Rosanna Scavizzi Cesare Tocco Zaira Barone - Pietro Cipari Aspetti paesaggistici Massimo Alberti Matteo Baldacci - Michele Baldacci Stefano Collina - Claudio Obizzo Pietro Collina - Andrea Montuschi Cristiano Fabbri Pianificazione paesistica Ateneo Internazionale della Cronache di Faenza Claudia Casali Procedura di autorizzazione paesaggistica Massimo Bassilani - Vania Venerucci Procedura di partecipazione sociale Marta Nervo
---	---	---	---

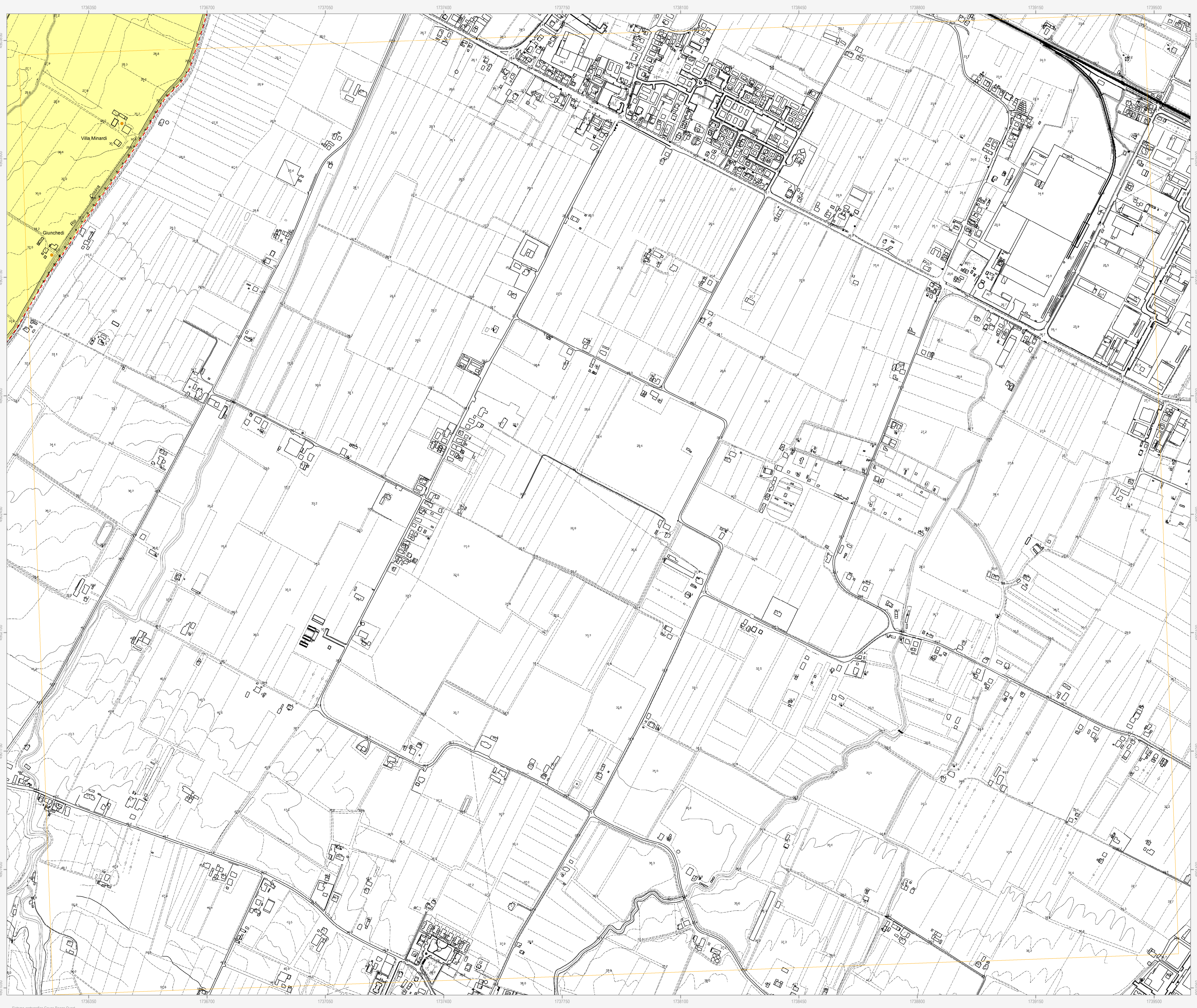

Confine comunale (red dashed line)
Perimetro del centro urbano (art. 2.3) (black line)

Tessuti storici
Centro storico (art. 5) (blue outline)
Edifici e manufatti di valore al di fuori del centro storico
Edifici di valore storico-architettonico di tipo monumentale (art. 6) (red diamond)
Edifici di valore culturale-testimoniale (art. 6) (orange diamond)
Complessi di valore culturale-testimoniale (art. 6) (orange dot)

Centro urbano
Ambito residenziale misto consolidato Tessuti ordinari (art. 7) (yellow)
Ambito produttivo specializzato (art. 8) (dark red)
Ambito misto di riqualificazione (art. 10) (pink)
Aree urbane a disciplina specifica
Aree urbane sottoposte a Scheda progetto (art. 11.2) (blue with 'P' icon)
Accordi urbanistici in corso (art. 11.4) (blue with 'A.n' icon)
Aree prevalentemente commerciali (art. 11.6) (red)
Ambito residenziale misto Tessuti spontanei (art. 7) (grey)
Ambito produttivo misto (art. 9) (purple)
Aree oggetto di strumenti attuativi (art. 11.3) (red dashed outline)
Aree urbane di conservazione del verde privato (art. 11.5) (green)

Territorio rurale
Ambiti ad alta vocazione produttiva agricola di pianura (art. 13) (yellow)
Aree di valore naturale e ambientale (art. 14) (green)
Ambiti agricoli periurbani (art. 16) (dark green)
Aree produttive agricole consolidate (art. 17.3) (orange)
Aree rurali sottoposte a Scheda progetto (art. 17.4) (blue with 'R.n' icon)
Aree rurali di conservazione del verde privato (art. 17.5) (green with diagonal lines)
Ambiti agricoli di valorizzazione paesaggistica di collina (art. 13) (light green)
Ambiti agricoli di particolare interesse paesaggistico (art. 15) (dark green)
Aree produttive agricole consolidate (art. 17.3) (orange)
Terreni privi di edificabilità nei casi previsti dalla Scheda progetto (art. 17.4) (blue with 'R.n' icon)
Attività estrattive (art. 17.6) (green with diagonal lines)

Dotazioni territoriali
Infrastrutture per l'urbanizzazione degli insediamenti
Zone per la viabilità (art. 18.2) (grey)
Aree per attrezzature tecniche, tecnologiche e altri servizi (art. 18.4) (blue)
Attrezzature e spazi collettivi di livello comunale
Aree per l'istruzione (art. 19.3) (yellow)
Aree per parcheggi pubblici e di uso pubblico (art. 19.3) (grey)
Attrezzature e spazi collettivi di livello sovracomunale
Aree per l'istruzione superiore all'obbligo (art. 19.4) (yellow with diagonal lines)
Aree per attrezzature sanitarie e ospedaliere (art. 19.4) (red with diagonal lines)
Aree private destinate ad attrezzature e spazi collettivi
Aree private destinate ad integrare il sistema delle dotazioni pubbliche (art. 19.1) (grey with star)
Dotazioni ecologiche e ambientali
Zone di mitigazione e riequilibrio ambientale (art. 20.2) (yellow with dots)
Bacini di laminazione e casse di espansione (art. 20.4) (blue with dots)
Zone ferroviarie (art. 18.3) (hatched)
Aree per il verde e lo sport (art. 19.3) (green)
Aree per attrezzature di interesse comune (art. 19.3) (yellow)
Aree per parchi pubblici urbani e territoriali (art. 19.4) (green with diagonal lines)
Aree per attività culturali e per lo spettacolo (art. 19.4) (yellow with diagonal lines)
Reti ecologiche territoriali di connessione (art. 20.3) (green)
Aree verdi connesse alle infrastrutture per la mobilità (art. 20.5) (green)

Poli funzionali
Poli funzionali (art. 21) (pink with 'P.n' icon)

Obiettivi di qualità
Aree per connessioni viarie e collegamenti di rilievo ecologico-ambientale (art. 26.5) (red dot)

Attuazione e procedure
Distributori di carburante (art. 32.3) (red star)
Ambiti sottoposti a POC (art. 32.5) (red outline)