

Adottato con atto di Consiglio dell'Unione della Romagna Faentina n. 30 del 21.07.2014
 Approvato con atto di Consiglio dell'Unione della Romagna Faentina n. 11 del 31.03.2015

Varianti al RUE

- n. 1 Adottata con atto di Consiglio dell'Unione della Romagna Faentina n. 52 del 23.12.2015
 Approvata con atto di Consiglio dell'Unione della Romagna Faentina n. 23 del 30.05.2017
- n. 2 Adottata con atto di Consiglio dell'Unione della Romagna Faentina n. 17 del 27.04.2016
 Approvata con atto di Consiglio dell'Unione della Romagna Faentina n. 56 del 30.11.2016
- n. 3 Adottata con atto di Consiglio dell'Unione della Romagna Faentina n. 38 del 26.07.2018
 Approvata con atto di Consiglio dell'Unione della Romagna Faentina n. 48 del 29.07.2019
- n. 4 Adottata con atto di Consiglio dell'Unione della Romagna Faentina n. 39 del 26.07.2018
 Approvata con atto di Consiglio dell'Unione della Romagna Faentina n. 25 del 27.03.2019
- n. 5 Approvata con atto di Consiglio dell'Unione della Romagna Faentina n. 25 del 27.03.2019
 (Procedimento di VIA)
- n. 6 Approvata con atto di Giunta della Regione Emilia-Romagna n. 2145 del 22.11.2019
 (Procedimento di VIA)
- n. 7 Approvata con atto di Giunta della Regione Emilia-Romagna n. 2144 del 22.11.2019
 (Procedimento di VIA)
- n. 8 Approvata con atto di Consiglio dell'Unione della Romagna Faentina n. 12 del 29.05.2020
 (Procedimento unico ex art. A-14bis L.R. 20/2000)
- n. 9 Approvata con atto di Giunta della Regione Emilia-Romagna n. 631 del 08.06.2020
 (Procedimento di VIA)

SINDACO DI FAENZA Giovanni Malozzi	ASSESSORE ALL'URBANISTICA, EDILIZIA E POLITICHE TERRITORIALI Domènico Prodi	SINDACO DI CASTEL BOLOGNESE Daniela Meluzzi
SINDACO DI BRISIGNELLA Davide Masarati	PROGETTO Ennio Nanni	SINDACO DI RIOLI TERME Alfonso Nicolais
SINDACO DI CASOLA VALSENO Noia Iespi	UNIONE ALTA ROMAGNA FAENTINA	SINDACO DI SOLAROLO Fabio Anconelli

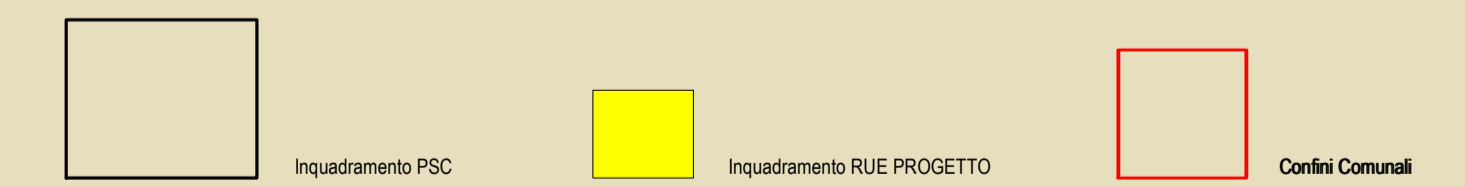
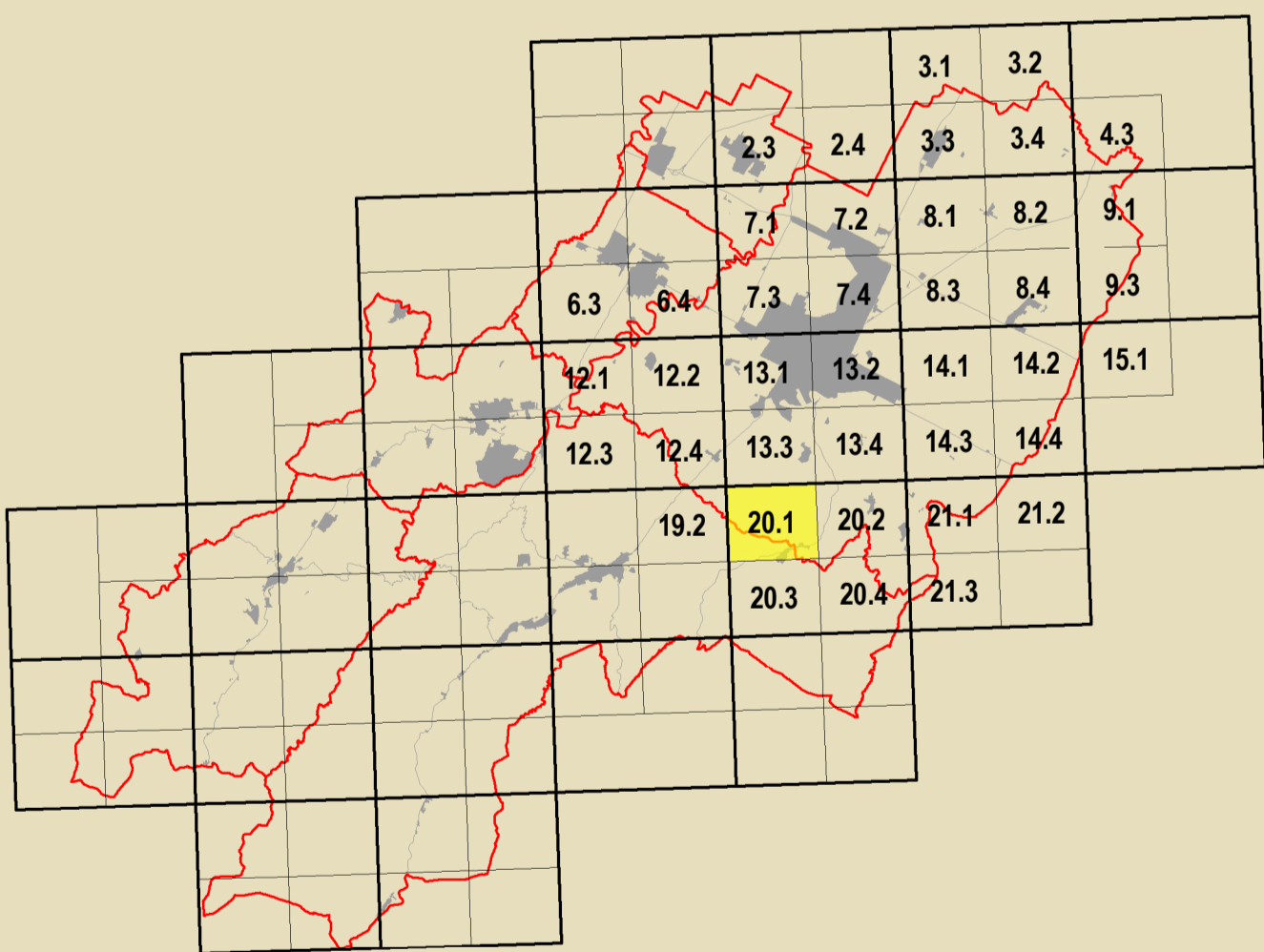

GRUPPO DI PROGETTAZIONE Daniela Babini Federica Dini Luca Marchetti Devis Sbaraglia	CONTRIBUTORI Aspetti grafici: Desma Bellini Aspetti tecnico e cartografici: Claudio Facchi - Simonetta Torroni Aspetti concettuali e urbanistici: Maurizio Marani Aspetti grafici: Alessandro Poggiali Aspetti tecnico e cartografici: Stefano Agosti - Andrea Cambreni Stefano Savio Aspetti tecnico e cartografici: Mauro Benacetti Tiziana Pincastelli	Assistenza a rischio di inondazione: Daniela Bernabè - Massimo Donati Valutazione ambientale: Università di Bologna Dipartimento di Architettura Simone Tonello (Innovazione sostenibile) Elsa Corticelli - Stefania Prodi Stefano Fallovo Consulenza Urbanistica per l'Integrazione: Analisi sperimentali condotte in collaborazione con Dipartimento Protezione Civile e Regione Emilia-Romagna Università ricerca dell'investimento: Urbanistica e servizi di studio: Analisi sperimentali condotte in collaborazione con Dipartimento Protezione Civile e Regione Emilia-Romagna	Vulnerabilità sismica del centro storico: Università degli Studi di Catania Gabriella Caracciolo - Rassegnistica sismica: Cesare Tocco Zaira Barone - Pietro Copani Aspetti energetici: Massimo Adorni Marta Baldacci - Michele Baldacci Stefano Collina - Claudio Obizzi Piero Collina - Andrea Montuschi Cristian Fazio Protezione antisismica: Istituto Internazionale delle Caratteristiche di Faenza Claudia Casali Processo di partecipazione pubblica: Massimo Bassani - Verna Venetucci Processo di partecipazione sociale: Maria Nervo
--	--	--	---

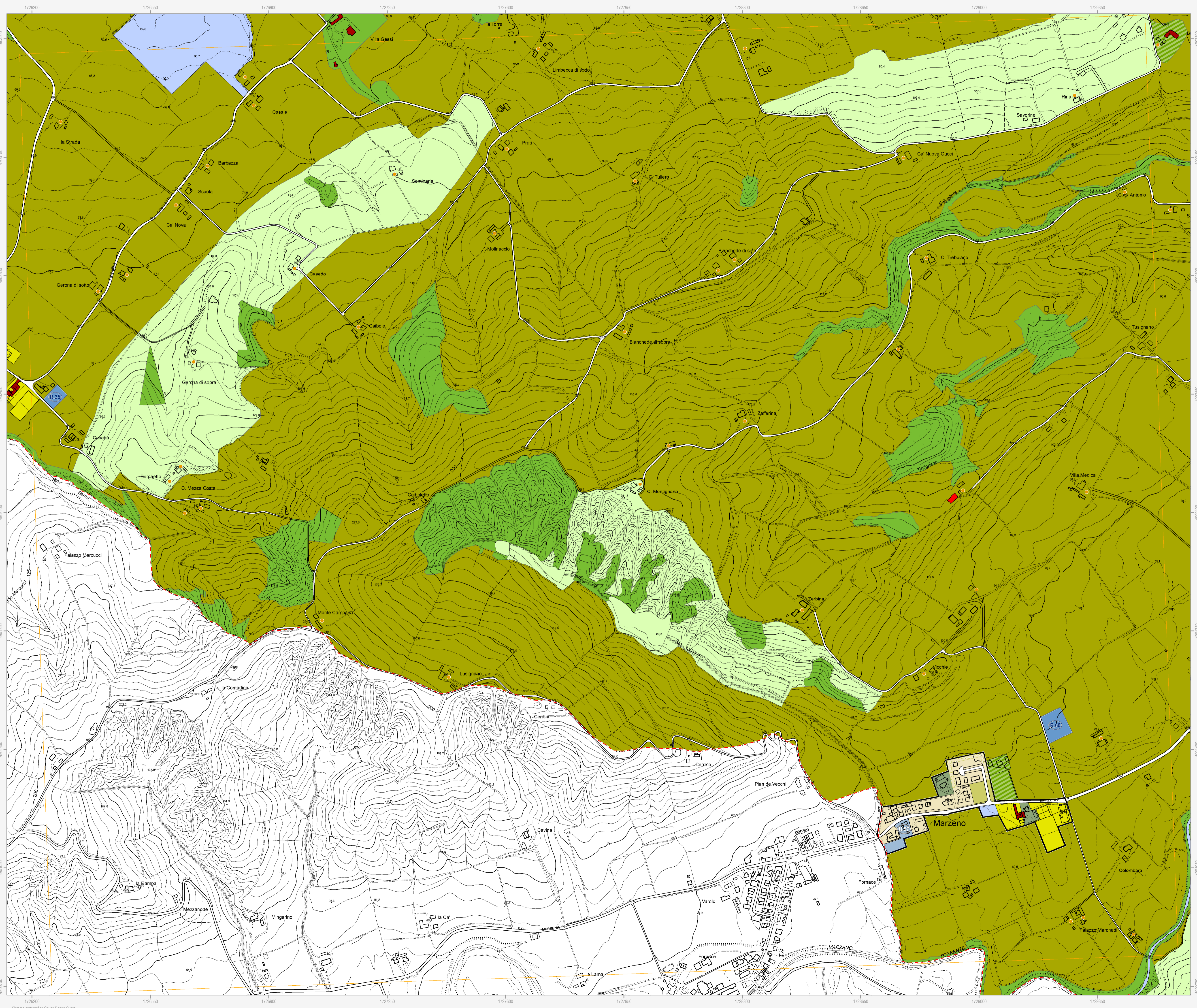

Confine comunale (red dashed line)

Perimetro del centro urbano (art. 2.3) (black outline)

Tessuti storici

- Centro storico (art. 5) (blue outline)
- Edifici e manufatti di valore al di fuori del centro storico
- Edifici di valore storico-architettonico di tipo monumentale (art. 6) (red diamond)
- Edifici di valore culturale-testimoniale (art. 6) (orange diamond)
- Complessi di valore culturale-testimoniale (art. 6) (orange dot)
- Edifici di valore storico-architettonico (art. 6) (red diamond)
- Edifici significativi dell'architettura moderna (art. 6) (orange diamond)

Centro urbano

- Ambito residenziale misto consolidato Tessuti ordinari (art. 7) (light yellow)
- Ambito produttivo specializzato (art. 8) (dark purple)
- Ambito misto di riqualificazione (art. 10) (pink)
- Area urbana a disciplina specifica
- Area urbane sottoposte a Scheda progetto (art. 11.2) (blue circle with 'P')
- Accordi urbanistici in corso (art. 11.4) (blue circle with 'A')
- Area prevalentemente commerciali (art. 11.6) (red)
- Ambito residenziale misto Tessuti spontanei (art. 7) (brown)
- Ambito produttivo misto (art. 9) (purple)
- Area oggetto di strumenti attuativi (art. 11.3) (red dashed)
- Area urbane di conservazione del verde privato (art. 11.5) (green)

Territorio rurale

- Ambiti ad alta vocazione produttiva agricola di pianura (art. 13) (yellow)
- Ambiti agricoli di valorizzazione paesaggistica di collina (art. 13) (light green)
- Ambiti agricoli di particolare interesse paesaggistico (art. 15) (dark green)
- Aree di valore naturale e ambientale (art. 14) (green)
- Ambiti agricoli periurbani (art. 16) (dark green)
- Area produttive agricole consolidate (art. 17.3) (orange)
- Terreni privi di edificabilità nei casi previsti dalla Scheda progetto (art. 17.4) (blue circle with 'R')
- Attività estrattive (art. 17.6) (green dashed)
- Aree rurali a disciplina specifica
- Agglomerati residenziali in territorio rurale (art. 17.2) (yellow dashed)
- Area rurali sottoposte a Scheda progetto (art. 17.4) (blue circle with 'R')
- Area rurali di conservazione del verde privato (art. 17.5) (green dashed)

Dotazioni territoriali

- Infrastrutture per l'urbanizzazione degli insediamenti
- Zone per la viabilità (art. 18.2) (grey)
- Zone ferroviarie (art. 18.3) (hatched)
- Aree per attrezzature tecniche, tecnologiche e altri servizi (art. 18.4) (blue)
- Attrezzature e spazi collettivi di livello comunale
- Aree per l'istruzione (art. 19.3) (yellow)
- Aree per parcheggi pubblici e di uso pubblico (art. 19.3) (grey)
- Attrezzature e spazi collettivi di livello sovracommunale
- Aree per l'istruzione superiore all'obbligo (art. 19.4) (yellow)
- Aree per attrezzature sanitarie e ospedaliere (art. 19.4) (red)
- Aree per il verde e lo sport (art. 19.3) (green)
- Aree per attrezzature di interesse comune (art. 19.3) (yellow)
- Aree per parchi pubblici urbani e territoriali (art. 19.4) (green)
- Aree per attività culturali e per lo spettacolo (art. 19.4) (yellow)
- Area private destinate ad attrezzature e spazi collettivi
- Area private destinate ad integrare il sistema delle dotazioni pubbliche (art. 19.1) (grey)
- Dotazioni ecologiche e ambientali
- Zone di mitigazione e riequilibrio ambientale (art. 20.2) (green dotted)
- Bacini di laminazione e casse di espansione (art. 20.4) (blue dotted)
- Reti ecologiche territoriali di connessione (art. 20.3) (green)
- Area verdi connesse alle infrastrutture per la mobilità (art. 20.5) (green)

Poli funzionali

- Poli funzionali (art. 21) (pink square)
- Obiettivi di qualità
- Area per connessioni viarie e collegamenti di rilievo ecologico-ambientale (art. 26.5) (red dot)

Attuazione e procedure

- Distributori di carburante (art. 32.3) (red star)
- Ambiti sottoposti a POC (art. 32.5) (red dashed)