

(P.3)_Tavola 13.4
RUE
PROGETTO
Scala 1:5000

Adottato con atto di Consiglio dell'Unione della Romagna Faentina n. 30 del 21.07.2014
Approvato con atto di Consiglio dell'Unione della Romagna Faentina n. 11 del 31.03.2015

Varianti al RUE

- n. 1 Adottata con atto di Consiglio dell'Unione della Romagna Faentina n. 52 del 23.12.2015
Approvata con atto di Consiglio dell'Unione della Romagna Faentina n. 23 del 30.05.2017
- n. 2 Adottata con atto di Consiglio dell'Unione della Romagna Faentina n. 17 del 27.04.2016
Approvata con atto di Consiglio dell'Unione della Romagna Faentina n. 56 del 30.11.2016
- n. 3 Adottata con atto di Consiglio dell'Unione della Romagna Faentina n. 58 del 26.07.2018
Approvata con atto di Consiglio dell'Unione della Romagna Faentina n. del
- n. 4 Adottata con atto di Consiglio dell'Unione della Romagna Faentina n. 39 del 26.07.2018
Approvata con atto di Consiglio dell'Unione della Romagna Faentina n. 25 del 27.03.2019
- n. 5 Approvata con atto di Consiglio dell'Unione della Romagna Faentina n. 25 del 27.03.2019
(Procedimento di VIA)

SINDACO DI FAENZA
Giovanni Malozzi

ASSESSORE ALL'URBANISTICA EDILIZIA E POLITICHE TERRITORIALI
Domènico Prodi

SINDACO DI CASTEL BOLOGNESE
Daniela Meluzzi

SINDACO DI BRISIGNELLA
Davide Masarati

PROGETTO
Ennio Nanni

SINDACO DI RIOLI TERME
Alfonso Nicolardi

SINDACO DI CASOLA VALSENO
Nicola Ieppi

UNIONE ALTA ROMAGNA FAENTINA

SINDACO DI SOLAROLO
Fabio Anconelli

Tavola 13.4

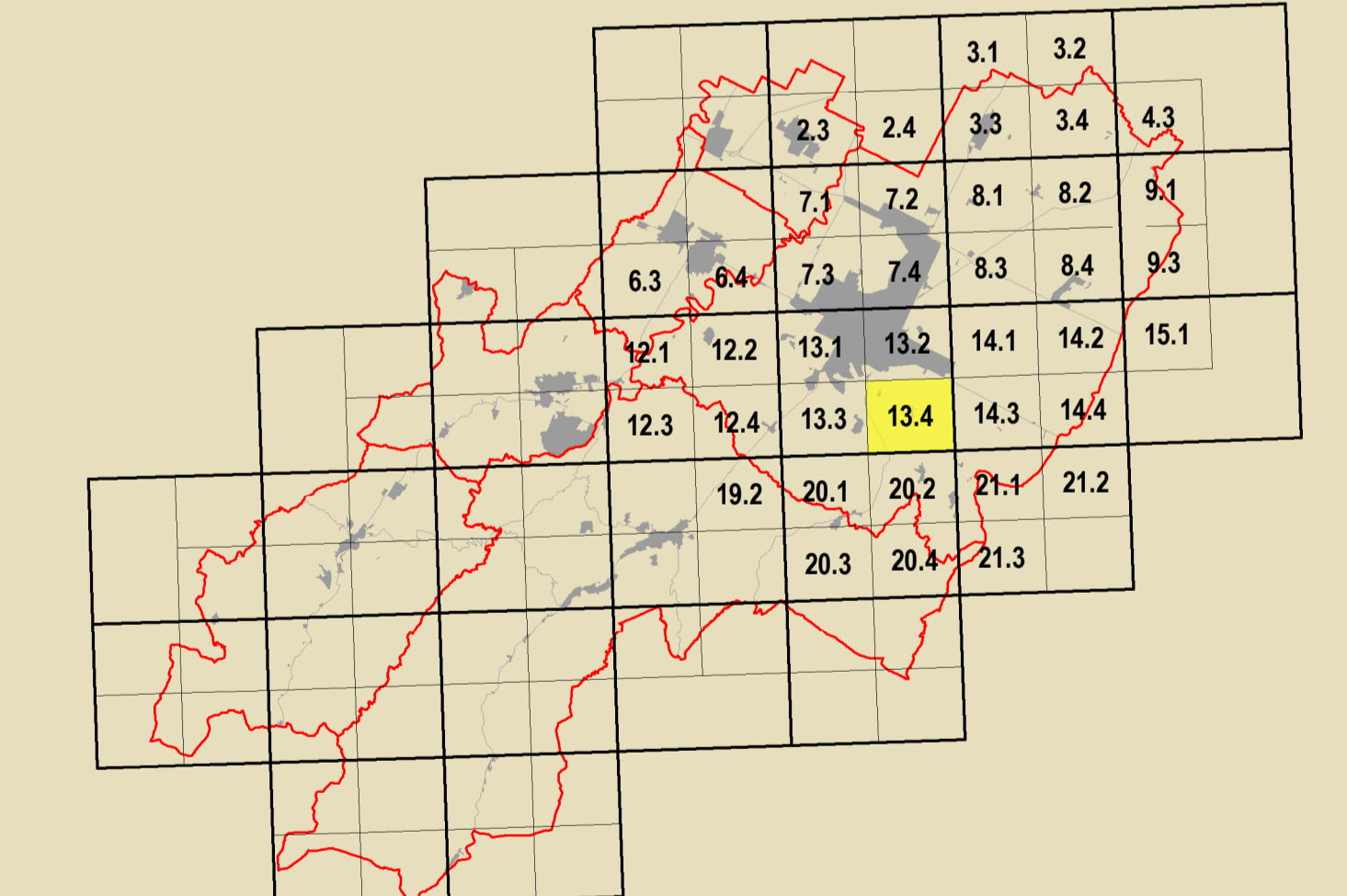

Inquadramento PSC
Inquadramento RUE PROGETTO
Confini Comunali

GRUPPO DI PROGETTAZIONE
Daniela Babalini
Federica Dini
Luca Marchetti
Devis Sbaraglia

CONTRIBUTORI
Aperti pubblici
Desma Bellini
Aperti privati e società
Claudio Facchi - Simonetta Toroni
Aperti consorziali comunali
Maurizio Marani
Aperti provinciali e regionali
Luca Colari - Avelio Pederzoli
Aperti regionali
Alessandro Poggiali
Aperti comunali
Silvia Leghi - Andrea Camberini
Stefano Savio
Aperti provinciali e regionali
Maurizio Marani
Tiziana Pincastelli

Ateneo e centro di ricerca ricerca
Federico Bernabè - Massimo Donati
Valutazione urbanistica
Università di Bologna
Dipartimento di Architettura
Simone Torricelli (responsabile scientifico)
Elsa Corticelli - Stefania Prodi
Stefano Fallone
Commissione tecnica per l'urbanistica
Analisi sperimentali condotte
in collaborazione con
Dipartimento Protezione Civile
e Regione Emilia-Romagna
Università ricerca dell'edilizia
pubblica e servizi di studio
Analisi sperimentali condotte
in collaborazione con
Dipartimento Protezione Civile
e Regione Emilia-Romagna

Vulnerabilità sismica del centro storico
Università degli Studi di Catania
Caterina Carraro (responsabile scientifico)
Cesare Toci
Zaira Barone - Pietro Copati
Aperti regionali
Massimo Adorni
Marta Baldacci - Michele Baldacci
Stefano Collina - Claudio Obizzi
Pietro Collina - Andrea Montuschi
Cristian Fabi
Protezione sismica
Gruppo Internazionale della
Cronache di Faenza
Claudia Casali
Procedura di partecipazione pubblica
Massimo Bassani - Vania Venerucci
Procedura di partecipazione sociale
Marta Nervo

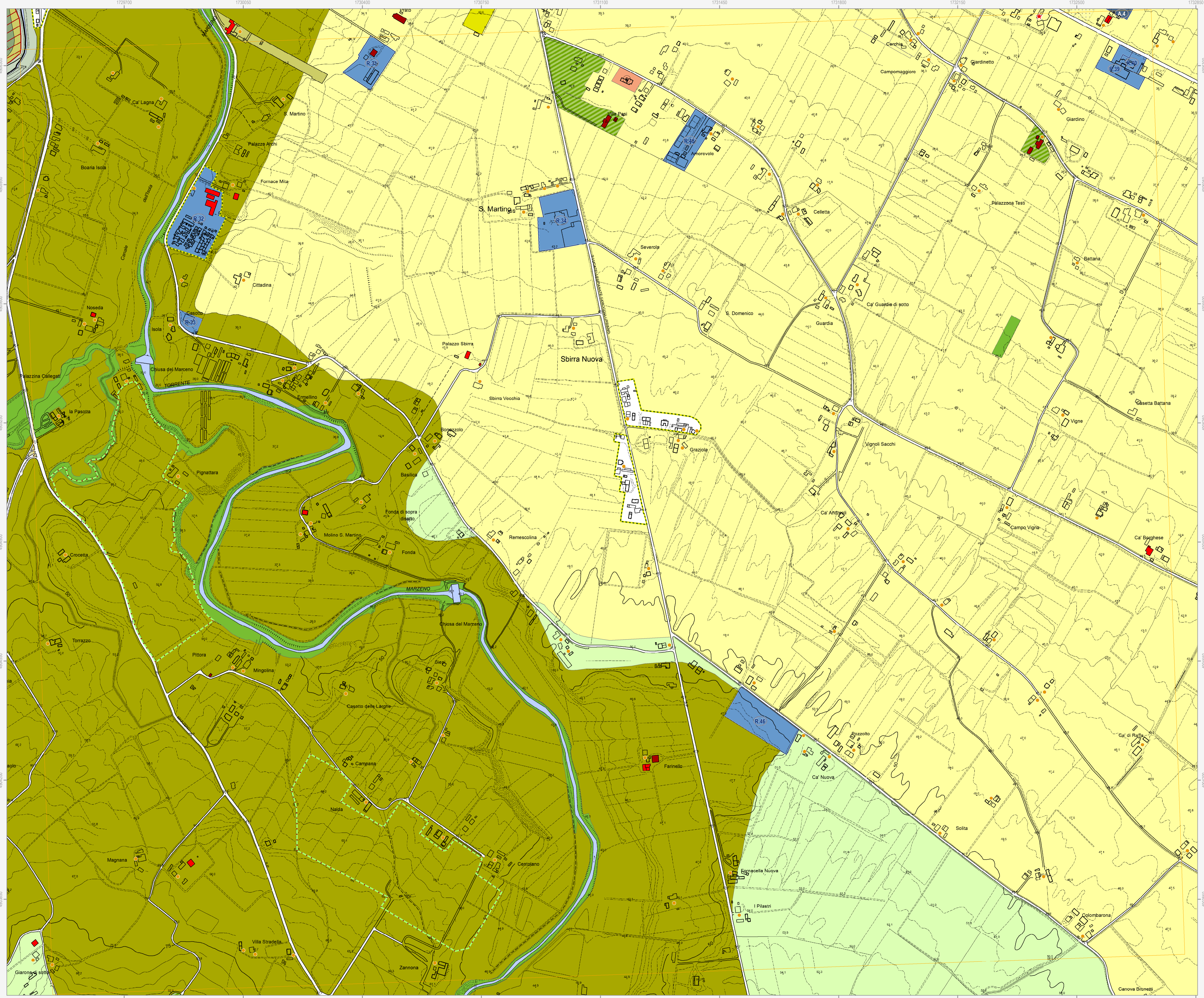

- Confini comunale
- Perimetro del centro urbano (art. 2.3)
- Tessuti storici
 - Centro storico (art. 5)
 - Edifici e manufatti di valore al di fuori del centro storico
 - Edifici di valore storico-architettonico di tipo monumentale (art. 6)
 - Edifici di valore culturale-testimoniale (art. 6)
 - Complessi di valore culturale-testimoniale (art. 6)
 - Edifici di valore storico-architettonico (art. 6)
 - Edifici significativi dell'architettura moderna (art. 6)
- Centro urbano
 - Ambito residenziale misto consolidato Tessuti ordinari (art. 7)
 - Ambito produttivo specializzato (art. 8)
 - Ambito misto di riqualificazione (art. 10)
 - Area urbana a disciplina specifica
 - Area urbane sottoposte a Scheda progetto (art. 11.2)
 - Accordi urbanistici in corso (art. 11.4)
 - Area prevalentemente commerciali (art. 11.6)
 - Area oggetto di strumenti attuativi (art. 11.3)
 - Area urbane di conservazione del verde privato (art. 11.5)
- Territorio rurale
 - Ambiti ad alta vocazione produttiva agricola di pianura (art. 13)
 - Ambiti agricoli di valorizzazione paesaggistica di collina (art. 13)
 - Ambiti agricoli di particolare interesse paesaggistico (art. 15)
 - Aree di valore naturale e ambientale (art. 14)
 - Ambiti agricoli periurbani (art. 16)
 - Area rurali a disciplina specifica
 - Agglomerati residenziali in territorio rurale (art. 17.2)
 - Area rurali sottoposte a Scheda progetto (art. 17.4)
 - Area rurali di conservazione del verde privato (art. 17.5)
 - Area produttive agricole consolidate (art. 17.3)
 - Terreni privi di edificabilità nei casi previsti dalla Scheda progetto (art. 17.4)
 - Attività estrattive (art. 17.6)
- Dotazioni territoriali
 - Infrastrutture per l'urbanizzazione degli insediamenti
 - Zone per la viabilità (art. 18.2)
 - Area per attrezzature tecniche, tecnologiche e altri servizi (art. 18.4)
 - Attrezzature e spazi collettivi di livello comunale
 - Area per l'istruzione (art. 19.3)
 - Area per parcheggi pubblici e di uso pubblico (art. 19.3)
 - Attrezzature e spazi collettivi di livello sovracomunale
 - Area per l'istruzione superiore all'obbligo (art. 19.4)
 - Area per attrezzature sanitarie e ospedaliere (art. 19.4)
 - Area private destinate ad attrezzature e spazi collettivi
 - Area private destinate ad integrare il sistema delle dotazioni pubbliche (art. 19.1)
 - Dotazioni ecologiche e ambientali
 - Zone di mitigazione e riequilibrio ambientale (art. 20.2)
 - Bacini di laminazione e casse di espansione (art. 20.4)
 - Zone ferroviarie (art. 18.3)
 - Area per il verde e lo sport (art. 19.3)
 - Area per attrezzature di interesse comune (art. 19.3)
 - Area per parchi pubblici urbani e territoriali (art. 19.4)
 - Area per attività culturali e per lo spettacolo (art. 19.4)
- Area private destinate ad attrezzature e spazi collettivi
 - Area private destinate ad integrare il sistema delle dotazioni pubbliche (art. 19.1)
- Dotazioni ecologiche e ambientali
 - Zone di mitigazione e riequilibrio ambientale (art. 20.2)
 - Bacini di laminazione e casse di espansione (art. 20.4)
 - Reti ecologiche territoriali di connessione (art. 20.3)
 - Area verdi connesse alle infrastrutture per la mobilità (art. 20.5)
- Poli funzionali
 - Poli funzionali (art. 21)
- Attuazione e procedure
 - Distributori di carburante (art. 32.3)
 - Ambiti sottoposti a POC (art. 32.5)
- Obiettivi di qualità
 - Area per connessioni viarie e collegamenti di rilievo ecologico-ambientale (art. 26.5)