

Adottato con atto di Consiglio dell'Unione della Romagna Faentina n. 30 del 21.07.2014  
 Approvato con atto di Consiglio dell'Unione della Romagna Faentina n. 11 del 31.03.2015

**Varianti al RUE**

- n. 1 Adottata con atto di Consiglio dell'URF n. 52 del 23.12.2015  
 Approvata con atto di Consiglio dell'URF n. 23 del 30.05.2017
- n. 2 Adottata con atto di Consiglio dell'URF n. 17 del 27.04.2016  
 Approvata con atto di Consiglio dell'URF n. 56 del 30.11.2016
- n. 3 Adottata con atto di Consiglio dell'URF n. 38 del 26.07.2018  
 Approvata con atto di Consiglio dell'URF n. 48 del 29.07.2019
- n. 4 Adottata con atto di Consiglio dell'URF n. 39 del 26.07.2018  
 Approvata con atto di Consiglio dell'URF n. 25 del 27.03.2019
- n. 5 Approvata con atto di Consiglio dell'URF n. 25 del 27.03.2019
- n. 6 Approvata con atto di Giunta della RER n. 2145 del 22.11.2019
- n. 7 Approvata con atto di Giunta della RER n. 2144 del 22.11.2019
- n. 8 Approvata con atto di Consiglio dell'URF n. 12 del 29.05.2020
- n. 9 Approvata con atto di Giunta della RER n. 631 del 08.06.2020
- n. 10 Approvata con atto di Consiglio dell'URF n. 32 del 31.07.2020
- n. 11 Approvata con atto di Consiglio dell'URF n. 27 del 29.07.2021
- n. 12 Approvata con atto di Consiglio dell'URF n. 48 del 22.12.2021
- n. 13 Approvata con atto di Consiglio dell'URF n. 68 del 30.11.2022
- n. 14 Approvata con atto di Consiglio dell'URF n. 76 del 22.12.2022
- n. 15 Approvata con atto di Consiglio dell'URF n. 32 del 26.07.2023

SINDACO DI FAENZA Giovanni Malozzi	ASSESSORE ALL'URBANISTICA EDILIZIA E POLITICHE TERRITORIALI Domènico Prodi	SINDACO DI CASTEL BOLOGNESE Daniela Meluzzi
SINDACO DI BRISIGNELLA Davide Masini	PROGETTO Ennio Nanni	SINDACO DI RILOI TERME Alfonso Nicolardi
SINDACO DI CASOLA VALSENIO Nicola Iseppi	UNIONE ALTA ROMAGNA FAENTINA	SINDACO DI SOLAROLO Fabio Anzorelli

**Tavola 13.1**

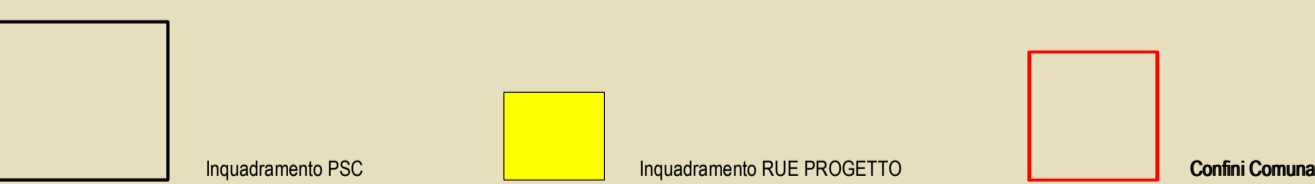
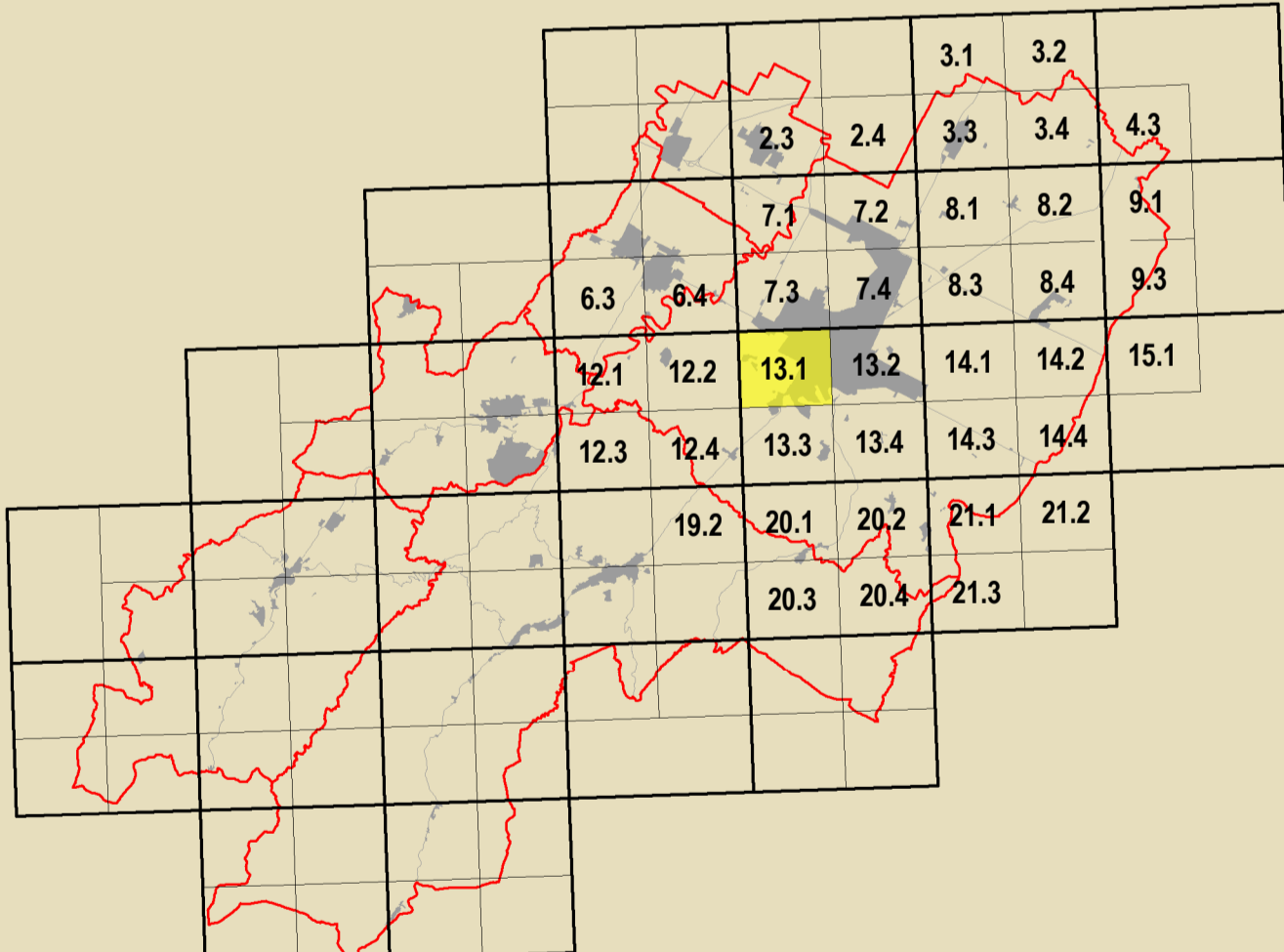

<b>GRUPPO DI PROGETTAZIONE</b> Daniela Babbini Federica Dini Luca Marchetti Devis Sbaraglia	<b>CONTRIBUTORI</b> Aperti pubblici Deanna Bellini Aperti privati Claudio Facchini - Simonetta Torroni Aperti consorziati comunali Maurizio Marani Aperti governo centrale Luca Calzani - Andrea Pederzoli Aperti privati Alessandro Poggiani Aperti territorio Silvia Leghi - Andrea Camberini Roberta Darchis Aperti territorio Sporadici Chiara Guarnieri - Claudia Tempesta	Attività a rischio di inondazione Daniela Bernabè - Massimo Donati Valutazione ambientale Università di Bologna Dipartimento di Architettura Simone Torricelli (Innovazione e servizi) Elsa Conticelli - Stefania Prodi Stefano Fallo Coordinatore unico per l'emergenza Analisi sperimentali condotte in collaborazione con Dipartimento Protezione Civile e Regione Emilia-Romagna Università ricerca sull'edilizia Urbanistica e servizi di studio Analisi sperimentali condotte in collaborazione con Dipartimento Protezione Civile e Regione Emilia-Romagna	Vulnerabilità sismica del centro storico Università degli Studi di Catania Gabriella Carrocci - Pisanelli e s.m.i. Cesare Tocco Zaira Sacconi - Pietro Copani Aperti privati Massimo Alberti Marta Baldacci - Michele Baldacci Stefano Calvia - Claudio Obrizi Pietro Collina - Andrea Montuochi Cristian Fazio Protezione civile Miguel International della Organizzazione di Faenza Claudia Casali Procedura di pianificazione urbanistica Massimo Bassani - Vania Venerucci Procedura di partecipazione sociale Marta Nervo
---	---	---	--

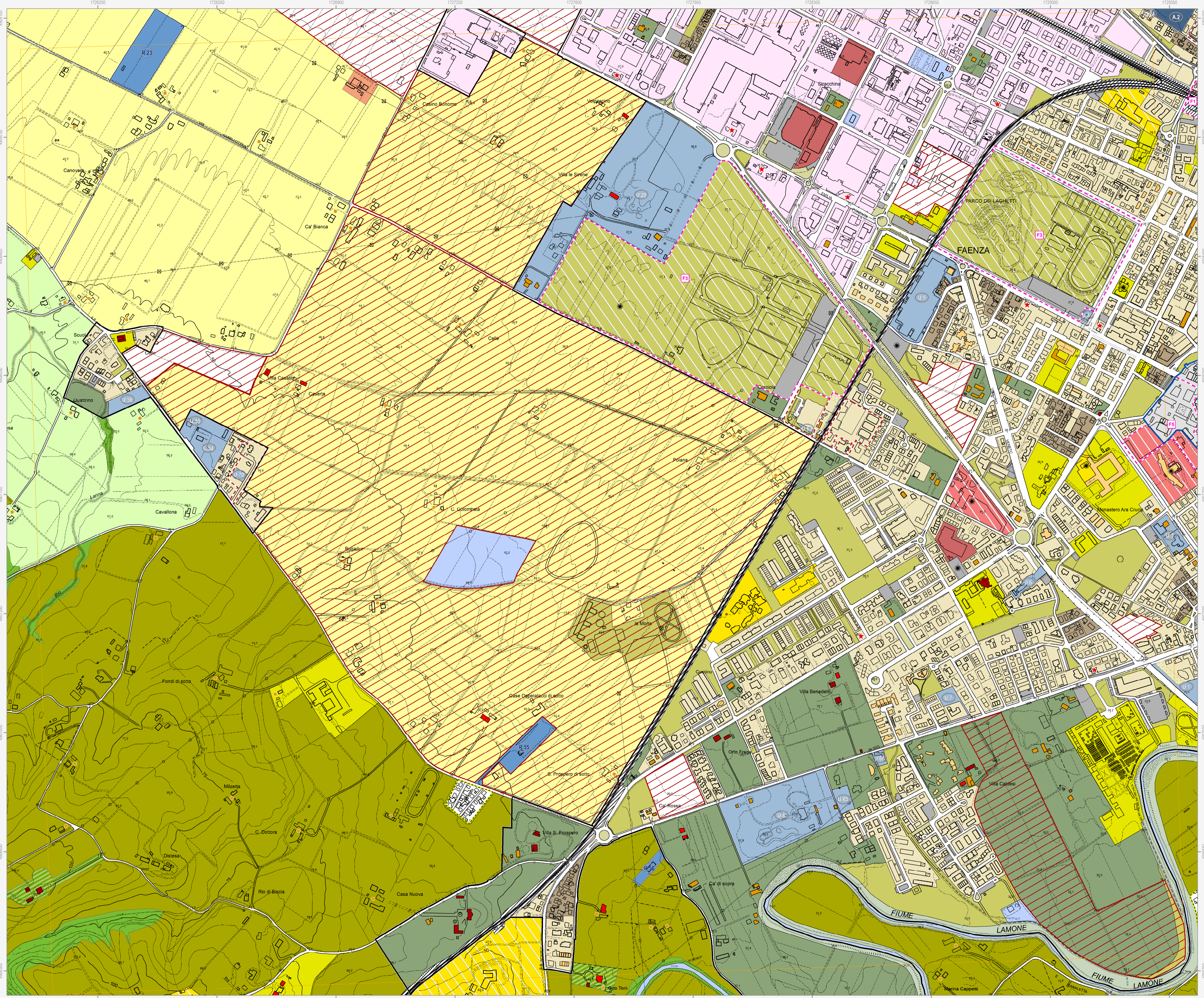

**Confine comunale** (red dashed line)  
**Perimetro del centro urbano (art. 2.3)** (black solid line)

**Tessuti storici**

- Centro storico (art. 5) (blue box)
- Edifici e manufatti di valore al di fuori del centro storico
- Edifici di valore storico-architettonico di tipo monumentale (art. 6) (red diamond)
- Edifici di valore culturale-testimoniale (art. 6) (orange diamond)
- Complessi di valore culturale-testimoniale (art. 6) (orange circle)
- Edifici di valore storico-architettonico (art. 6) (red diamond)
- Edifici significativi dell'architettura moderna (art. 6) (orange diamond)

**Centro urbano**

- Ambito residenziale misto consolidato Tessuti ordinari (art. 7) (yellow box)
- Ambito produttivo specializzato (art. 8) (dark red box)
- Ambito misto di riqualificazione (art. 10) (pink box)
- Aree urbane a disciplina specifica
- Aree urbane sottoposte a Scheda progetto (art. 11.2) (blue circle with 'U')
- Accordi urbanistici in corso (art. 11.4) (blue circle with 'A.n')
- Aree prevalentemente commerciali (art. 11.6) (red box)
- Ambito residenziale misto Tessuti spontanei (art. 7) (brown box)
- Ambito produttivo misto (art. 9) (purple box)
- Aree oggetto di strumenti attuativi (art. 11.3) (red dashed line)
- Aree urbane di conservazione del verde privato (art. 11.5) (green box)

**Territorio rurale**

- Ambiti ad alta vocazione produttiva agricola di pianura (art. 13) (yellow box)
- Aree di valore naturale e ambientale (art. 14) (green box)
- Ambiti agricoli periferici (art. 16) (dark green box)
- Ambiti agricoli di valorizzazione paesaggistica di collina (art. 13) (light green box)
- Ambiti agricoli di particolare interesse paesaggistico (art. 15) (dark green box)
- Aree rurali a disciplina specifica
- Agglomerati residenziali in territorio rurale (art. 17.2) (yellow dashed line)
- Aree rurali sottoposte a Scheda progetto (art. 17.4) (blue circle with 'R.n')
- Aree rurali di conservazione del verde privato (art. 17.5) (green dashed line)
- Aree produttive agricole consolidate (art. 17.3) (orange box)
- Terreni privi di edificabilità nei casi previsti dalla Scheda progetto (art. 17.4) (blue circle with 'R.n')
- Attività estrattive (art. 17.6) (green dashed line)

**Dotazioni territoriali**

- Infrastrutture per l'urbanizzazione degli insediamenti
- Zone per la viabilità (art. 18.2) (grey line)
- Aree per attrezzature tecniche, tecnologiche e altri servizi (art. 18.4) (blue box)
- Attrezzature e spazi collettivi di livello comunale
- Aree per l'istruzione (art. 19.3) (yellow box)
- Aree per parcheggi pubblici e di uso pubblico (art. 19.3) (grey box)
- Attrezzature e spazi collettivi di livello sovracomunale
- Aree per l'istruzione superiore all'obbligo (art. 19.4) (yellow box)
- Aree per attrezzature sanitarie e ospedaliere (art. 19.4) (red box)
- Aree private destinate ad attrezzature e spazi collettivi
- Aree private destinate ad integrare il sistema delle dotazioni pubbliche (art. 19.1) (grey box)
- Dotazioni ecologiche e ambientali
- Zone di mitigazione e riequilibrio ambientale (art. 20.2) (dotted green box)
- Bacini di laminazione e casse di espansione (art. 20.4) (blue dotted box)
- Zone ferroviarie (art. 18.3) (hatched box)
- Aree per il verde e lo sport (art. 19.3) (green box)
- Aree per attrezzature di interesse comune (art. 19.3) (yellow box)
- Aree per parchi pubblici urbani e territoriali (art. 19.4) (green box)
- Aree per attività culturali e per lo spettacolo (art. 19.4) (yellow box)
- Reti ecologiche territoriali di connessione (art. 20.3) (green box)
- Aree verdi connesse alle infrastrutture per la mobilità (art. 20.5) (green box)

**Poli funzionali**

- Poli funzionali (art. 21) (pink dashed line)

**Attuazione e procedure**

- Distributori di carburante (art. 32.3) (red star)
- Ambiti sottoposti a POC (art. 32.5) (red dashed line)
- Obiettivi di qualità
- Aree per connessioni viarie e collegamenti di rilievo ecologico-ambientale (art. 26.5) (red circle)