

Adottato con atto di Consiglio dell'Unione della Romagna Faentina n. 30 del 21.07.2014  
Approvato con atto di Consiglio dell'Unione della Romagna Faentina n. 11 del 31.03.2015

**Varianti al RUE**

- n.1 Adottata con atto di Consiglio dell'Unione della Romagna Faentina n. 52 del 23.12.2015 Approvata con atto di Consiglio dell'Unione della Romagna Faentina n. 23 del 30.05.2017
- n.2 Adottata con atto di Consiglio dell'Unione della Romagna Faentina n. 17 del 27.04.2016 Approvata con atto di Consiglio dell'Unione della Romagna Faentina n. 56 del 30.11.2016
- n.3 Adottata con atto di Consiglio dell'Unione della Romagna Faentina n. 38 del 26.07.2018 Approvata con atto di Consiglio dell'Unione della Romagna Faentina n. 48 del 29.07.2019
- n.4 Adottata con atto di Consiglio dell'Unione della Romagna Faentina n. 39 del 26.07.2018 Approvata con atto di Consiglio dell'Unione della Romagna Faentina n. 25 del 27.03.2019
- n.5 Approvata con atto di Consiglio dell'Unione della Romagna Faentina n. 25 del 27.03.2019
- n.6 Approvata con atto di Giunta della Regione Emilia-Romagna n. 2145 del 22.11.2019
- n.7 Approvata con atto di Giunta della Regione Emilia-Romagna n. 2144 del 22.11.2019
- n.8 Approvata con atto di Consiglio dell'Unione della Romagna Faentina n. 12 del 29.05.2020
- n.9 Approvata con atto di Giunta della Regione Emilia-Romagna n. 631 del 08.06.2020
- n.10 Approvata con atto di Consiglio dell'Unione della Romagna Faentina n. 32 del 31.07.2020
- n.11 Approvata con atto di Consiglio dell'Unione della Romagna Faentina n. 27 del 29.07.2021
- n.12 Approvata con atto di Consiglio dell'Unione della Romagna Faentina n. 48 del 22.12.2021
- n.13 Approvata con atto di Consiglio dell'Unione della Romagna Faentina n. 68 del 30.11.2022
- n.14 Approvata con atto di Consiglio dell'Unione della Romagna Faentina n. 76 del 22.12.2022

SINDACO DI FAENZA Giovanni Malozzi	ASSESSORE ALL'URBANISTICA EDILIZIA E POLITICHE TERRITORIALI Domizio Prodi	SINDACO DI CASTEL BOLOGNESE Daniela Meluzzi
SINDACO DI BRISIGNELLA Davide Masini	PROGETTO Ennio Nanni	SINDACO DI RILO TERME Alfonso Nicolardi
SINDACO DI CASOLA VALSENO Nicola Iezzi		SINDACO DI SOLAROLO Fabio Anzolini

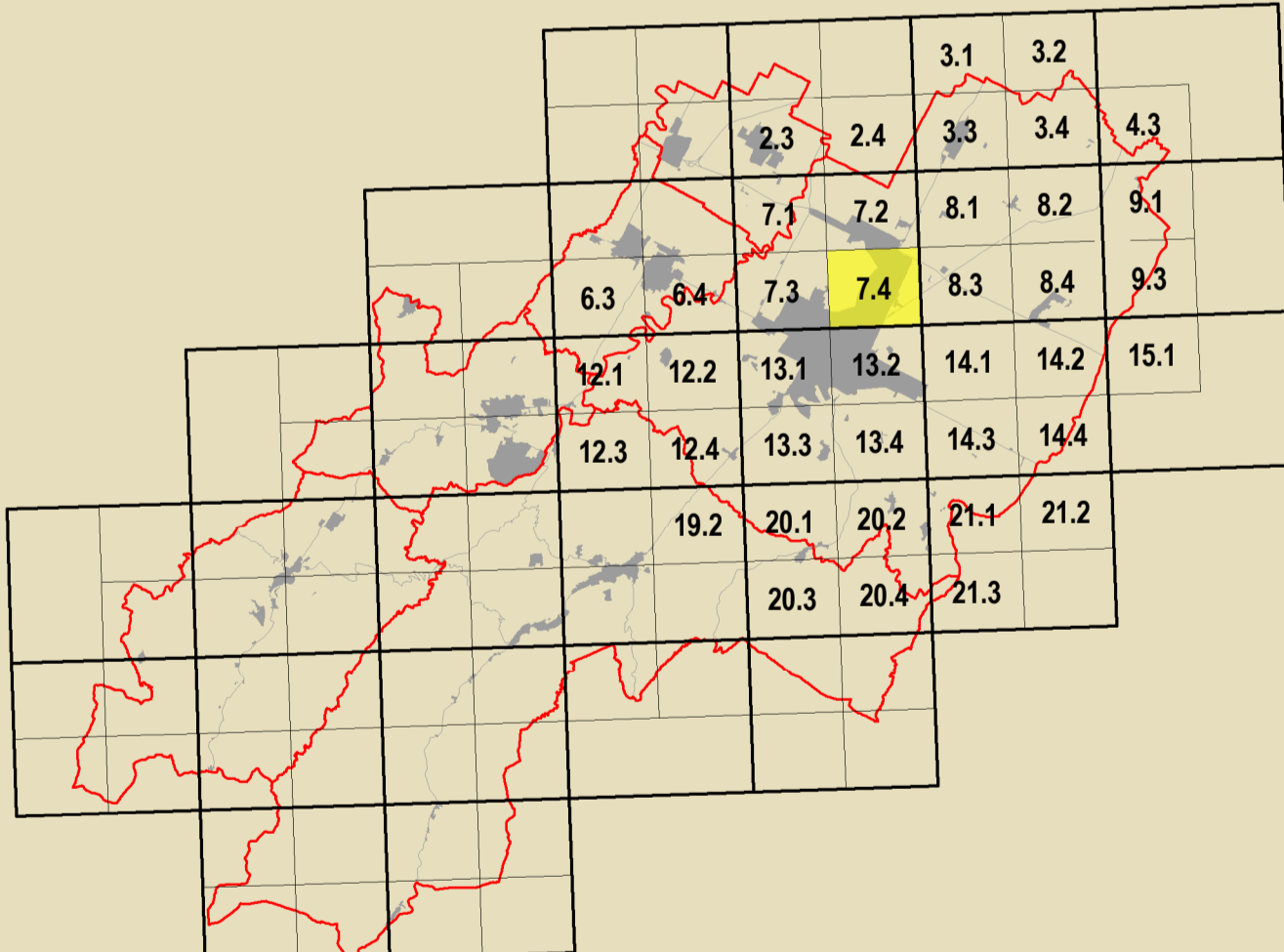

	Inquadramento PSC		Inquadramento RUE PROGETTO		Confine Comunale
--	-------------------	--	----------------------------	--	------------------

<b>GRUPPO DI PROGETTAZIONE</b> Daniela Babalini Federica Dini Luca Marchetti Devis Sbaraglia	<b>CONTRIBUTORI</b> Aperti pubblici: Desma Bellini Aperti privati e società: Claudio Facchi - Simonetta Torroni Aperti consorziali comunali: Mauro Marani Aperti governativi privati: Luca Calzani - Andrea Pedercoli Aperti privati: Alessandro Poggiali Aperti privati cittadini: Silvia Leghi - Andrea Camberini Stefano Savotti Attività terziarie: Soprintendenza Archeologica Regione Emilia-Romagna Chiara Guarnieri - Claudia Tempesta	Ateneo e centro di ricerca-tema: Daniela Bernabè - Massimo Donati Valutazione urbanistica: Università di Bologna Dipartimento di Architettura Simone Torricelli (responsabile scientifico) Elsa Corticelli - Stefania Prodi Stefano Fallone Commissione Urbanistica Intercomunale: Analisi sperimentali condotte in collaborazione con: Dipartimento Protezione Civile e Regione Emilia-Romagna Università ricerca e sviluppo: Università di Ferrara Analisi sperimentali condotte in collaborazione con: Dipartimento Protezione Civile e Regione Emilia-Romagna Processo di partecipazione pubblica: Massimo Bassani - Verna Venierucci Processo di partecipazione sociale: Matteo Nervo	Vulnerabilità storica del centro storico: Università degli Studi di Catania Gabriella Caracciolo - Responsabile scientifico Cesare Tocco Sara Barone - Pietro Copari Aperti privati: Massimo Alberti Matteo Baldacci - Michele Baldacci Stefano Colina - Claudio Corizzi Pietro Colina - Andrea Montuschi Cristiano Fabbi Protezione civile: Miguelo International dello Comune di Faenza Claudia Casali Processo di partecipazione pubblica: Massimo Bassani - Verna Venierucci Processo di partecipazione sociale: Matteo Nervo
--	---	--	---

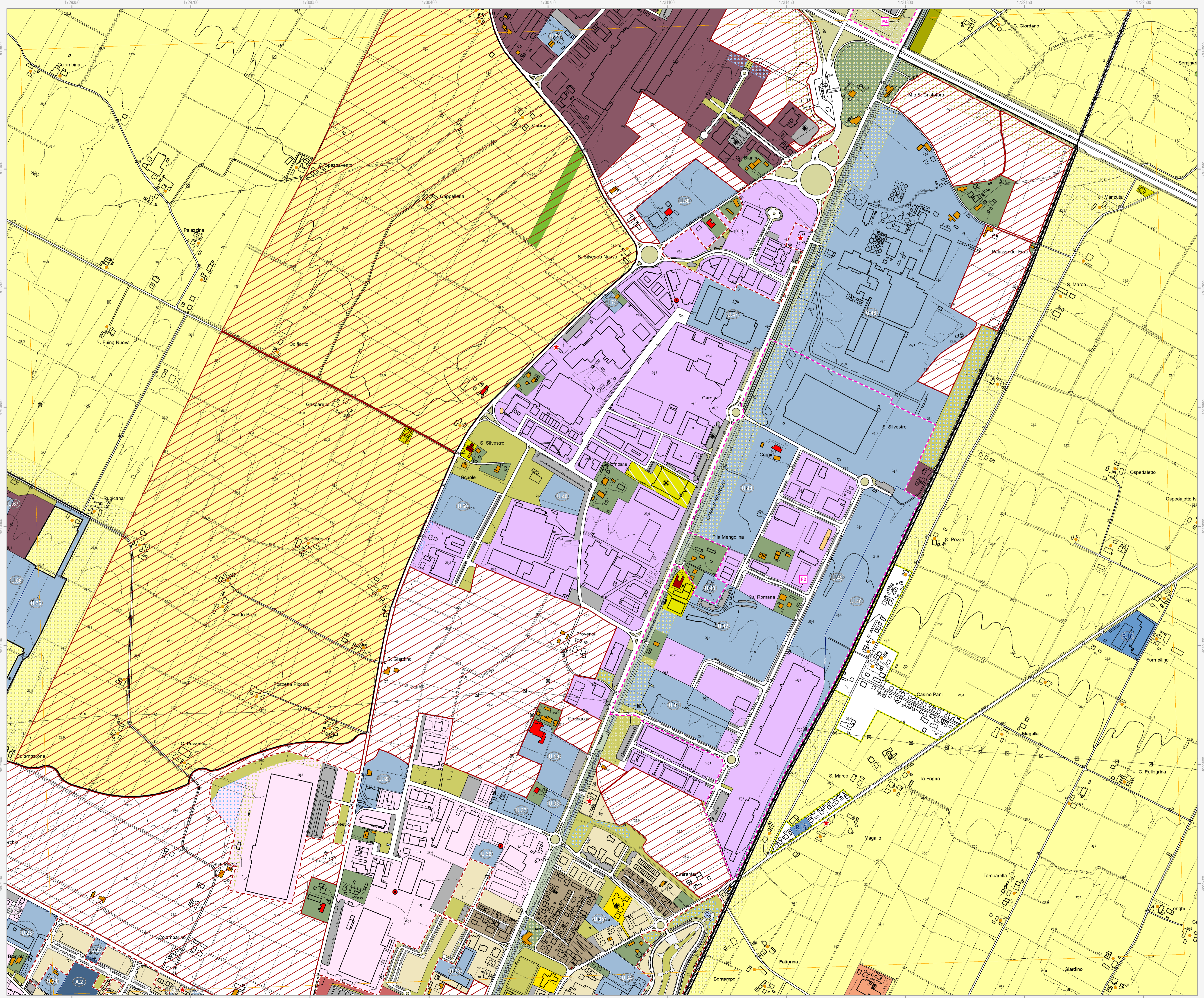

**Confine comunale**  
 Confine comunale

**Perimetro del centro urbano (art. 2.3)**  
 Perimetro del centro urbano (art. 2.3)

**Tessuti storici**

Centro storico (art. 5)

**Edifici e manufatti di valore al di fuori del centro storico**

- Edifici di valore storico-architettonico di tipo monumentale (art. 6)
- Edifici di valore culturale-testimoniale (art. 6)
- Complessi di valore culturale-testimoniale (art. 6)
- Edifici di valore storico-architettonico (art. 6)
- Edifici significativi dell'architettura moderna (art. 6)

**Centro urbano**

- Ambito residenziale misto consolidato Tessuti ordinari (art. 7)
- Ambito produttivo specializzato (art. 8)
- Ambito misto di riqualificazione (art. 10)
- Aree urbane a disciplina specifica
- Aree urbane sottoposte a Scheda progetto (art. 11.2)
- Accordi urbanistici in corso (art. 11.4)
- Aree prevalentemente commerciali (art. 11.6)
- Ambito residenziale misto Tessuti spontanei (art. 7)
- Ambito produttivo misto (art. 9)
- Aree oggetto di strumenti attuativi (art. 11.3)
- Aree urbane di conservazione del verde privato (art. 11.5)

**Territorio rurale**

- Ambiti ad alta vocazione produttiva agricola di pianura (art. 13)
- Aree di valore naturale e ambientale (art. 14)
- Ambiti agricoli periurbani (art. 16)
- Ambiti agricoli di valorizzazione paesaggistica di collina (art. 13)
- Ambiti agricoli di particolare interesse paesaggistico (art. 15)
- Aree rurali sottoposte a Scheda progetto (art. 17.4)
- Aree rurali di conservazione del verde privato (art. 17.5)
- Aree produttive agricole consolidate (art. 17.3)
- Terreni privi di edificabilità nei casi previsti dalla Scheda progetto (art. 17.4)
- Attività estrattive (art. 17.6)

**Dotazioni territoriali**

- Zone per la viabilità (art. 18.2)
- Aree per attrezzature tecniche, tecnologiche e altri servizi (art. 18.4)
- Aree per l'istruzione (art. 19.3)
- Aree per parcheggi pubblici e di uso pubblico (art. 19.3)
- Aree per l'istruzione superiore all'obbligo (art. 19.4)
- Aree per attrezzature sanitarie e ospedaliere (art. 19.4)
- Aree per il verde e lo sport (art. 19.3)
- Aree per attrezzature di interesse comune (art. 19.3)
- Aree per parchi pubblici urbani e territoriali (art. 19.4)
- Aree per attività culturali e per lo spettacolo (art. 19.4)
- Aree verdi connesse alle infrastrutture per la mobilità (art. 20.5)
- Reti ecologiche territoriali di connessione (art. 20.3)
- Aree verdi connesse alle infrastrutture per la mobilità (art. 20.5)

**Poli funzionali**

- Poli funzionali (art. 21)

**Attuazione e procedure**

- Distributori di carburante (art. 32.3)
- Ambiti sottoposti a POC (art. 32.5)

**Obiettivi di qualità**

- Aree per connessioni viarie e collegamenti di rilievo ecologico-ambientale (art. 26.5)