

(P.3)_Tavola 20.2
RUE
PROGETTO
Scala 1:5000

Adottato con atto di Consiglio dell'Unione della Romagna Faentina n. 30 del 21.07.2014
Approvato con atto di Consiglio dell'Unione della Romagna Faentina n. 11 del 31.03.2015

- Varianti al RUE**
- n. 1 Adottata con atto di Consiglio dell'Unione della Romagna Faentina n. 52 del 23.12.2015
Approvata con atto di Consiglio dell'Unione della Romagna Faentina n. 23 del 30.05.2017
 - n. 2 Adottata con atto di Consiglio dell'Unione della Romagna Faentina n. 17 del 27.04.2016
Approvata con atto di Consiglio dell'Unione della Romagna Faentina n. 56 del 30.11.2016
 - n. 3 Adottata con atto di Consiglio dell'Unione della Romagna Faentina n. 38 del 26.07.2018
Approvata con atto di Consiglio dell'Unione della Romagna Faentina n. ... del ...
 - n. 4 Adottata con atto di Consiglio dell'Unione della Romagna Faentina n. 39 del 26.07.2018
Approvata con atto di Consiglio dell'Unione della Romagna Faentina n. 25 del 27.03.2019
 - n. 5 Approvata con atto di Consiglio dell'Unione della Romagna Faentina n. 25 del 27.03.2019
(Procedimento di VIA)

SINDACO DI FAENZA Giovanni Malozzi	ASSESSORE ALL'URBANISTICA EDILIZIA E POLITICHE TERRITORIALI Domènico Prodi	SINDACO DI CASTEL BOLOGNESE Daniela Meluzzi
SINDACO DI BRISIGNELLA Davide Masarati	PROGETTO Ennio Nanni	SINDACO DI RILO TERME Alfonso Nicolazzi
SINDACO DI CASOLA VALSENO Nicola Ieppi	UNIONE ALTA ROMAGNA FAENTINA	SINDACO DI SOLAROLO Fabio Anconelli

Tavola 20.2

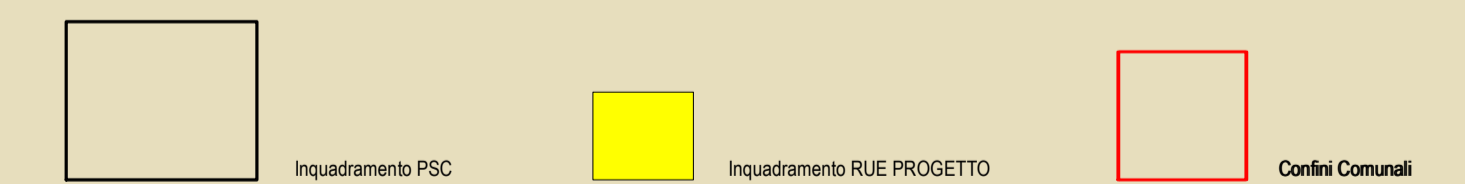
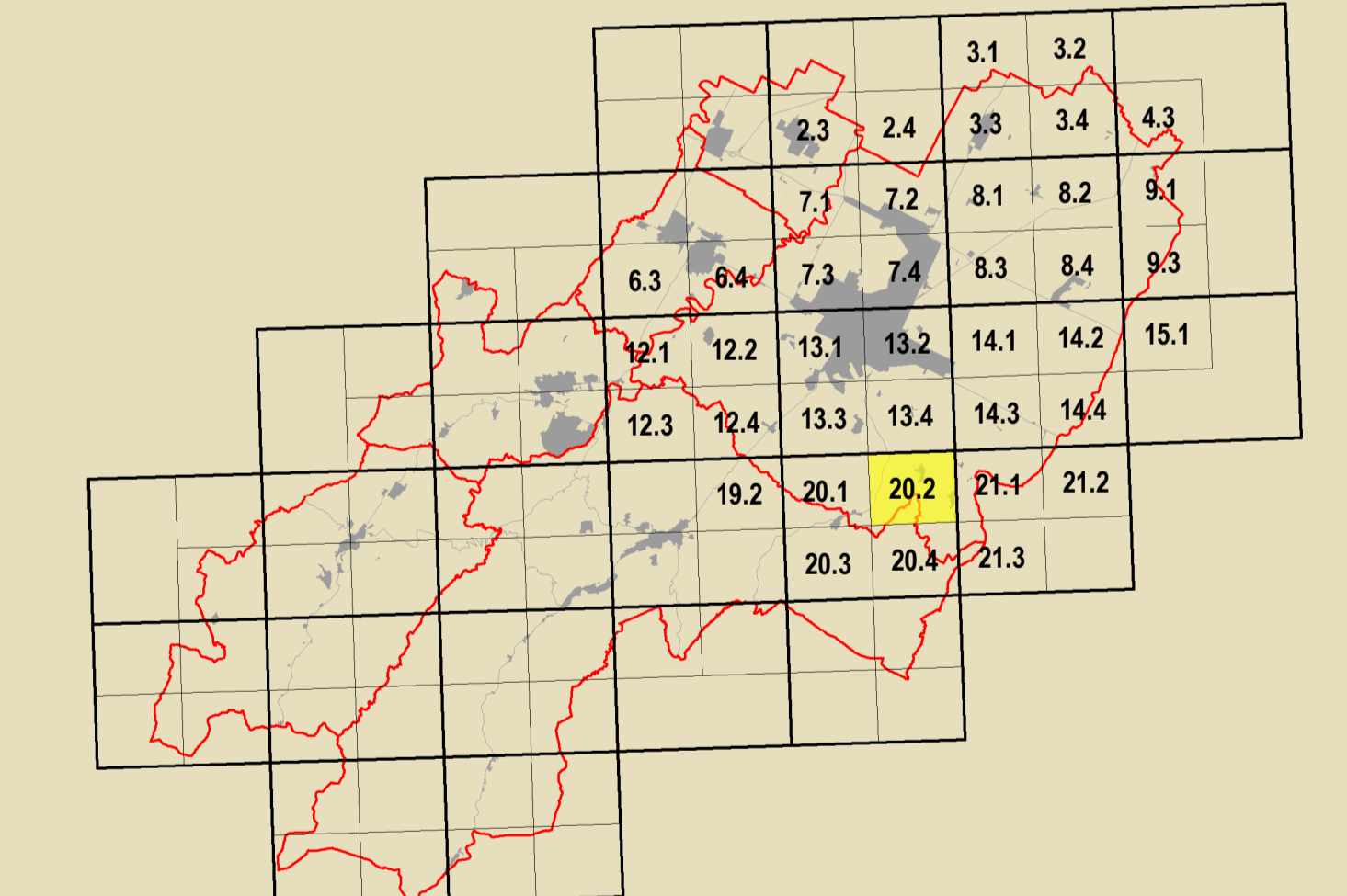

GRUPPO DI PROGETTAZIONE Daniela Babinè Federica Dini Luca Marchetti Devis Sbaraglia	CONTRIBUTORI Aperti pubblici Desma Bellini Aperti privati e società Claudio Facchi - Simonetta Toroni Aperti consorziati comunali Maurizio Marani Aperti governativi e privati Luca Colari - Avelio Pederzoli Aperti privati Alessandro Poggiali Società a partecipazione privata Silvia Leghi - Andrea Gambellini Roberta Darchis PROCEDIMENTO Mauro Benacetti Tiziana Pincastelli	Attività a rischio di inondazione rilevante Daniela Bernabè - Massimo Donati Valutazione ambientale Università di Bologna Dipartimento di Architettura Simone Torricelli (Invenzione scientifica) Elsa Corticelli - Stefania Prodi Stefano Fallone Coordinatore tecnico per l'ingegneria Analisi sperimentali condotte in collaborazione con Dipartimento Protezione Civile e Regione Emilia-Romagna Università storica dell'edilizia varese e suoi allievi Analisi sperimentali condotte in collaborazione con Dipartimento Protezione Civile e Regione Emilia-Romagna Processo di partecipazione pubblica Massimo Bassani - Verna Venenodici Processo di partecipazione sociale Matteo Nervo	Vulnerabilità storica del centro storico Università degli Studi di Catania Caterina Carrocci - Rassegnistica scientifica Cesare Tocco Zaira Saccone - Pietro Copani Aperti energetici Massimo Alberti Matteo Baldacci - Michele Baldacci Stefano Colina - Andrea Montuschi Cristiano Fabbri Finzione storica Maurizio Invernizzi della Giunta Internazionale delle Città del Patrimonio Claudia Casali Processo di partecipazione pubblica Massimo Bassani - Verna Venenodici Processo di partecipazione sociale Matteo Nervo
--	--	--	---

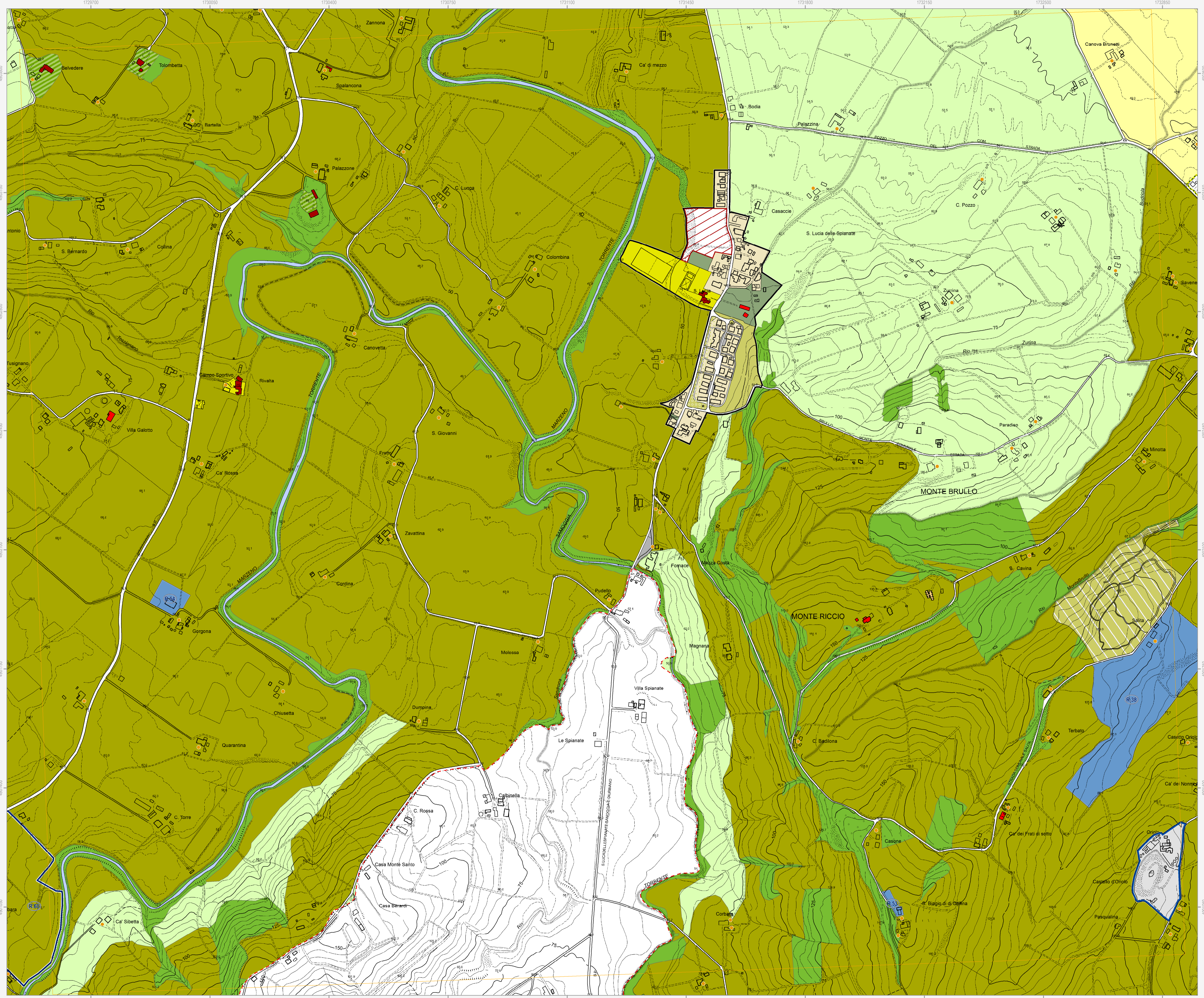

Confine comunale
Perimetro del centro urbano (art. 2.3)

Tessuti storici
Centro storico (art. 5)
Edifici e manufatti di valore al di fuori del centro storico
Edifici di valore storico-architettonico di tipo monumentale (art. 6)
Edifici di valore culturale-testimoniale (art. 6)
Complessi di valore culturale-testimoniale (art. 6)

Centro urbano
Ambito residenziale misto consolidato Tessuti ordinari (art. 7)
Ambito produttivo specializzato (art. 8)
Ambito misto di riqualificazione (art. 10)
Aree urbane a disciplina specifica
Aree urbane sottoposte a Scheda progetto (art. 11.2)
Accordi urbanistici in corso (art. 11.4)
Aree prevalentemente commerciali (art. 11.6)

Territorio rurale
Ambiti ad alta vocazione produttiva agricola di pianura (art. 13)
Aree di valore naturale e ambientale (art. 14)
Ambiti agricoli periurbani (art. 16)
Aree rurali a disciplina specifica
Agglomerati residenziali in territorio rurale (art. 17.2)
Aree rurali sottoposte a Scheda progetto (art. 17.4)
Aree rurali di conservazione del verde privato (art. 17.5)

Dotazioni territoriali
Infrastrutture per l'urbanizzazione degli insediamenti
Zone per la viabilità (art. 18.2)
Aree per attrezzature tecniche, tecnologiche e altri servizi (art. 18.4)
Attrezzature e spazi collettivi di livello comunale
Aree per l'istruzione (art. 19.3)
Aree per parcheggi pubblici e di uso pubblico (art. 19.3)
Attrezzature e spazi collettivi di livello sovracomunale
Aree per l'istruzione superiore all'obbligo (art. 19.4)
Aree per attrezzature sanitarie e ospedaliere (art. 19.4)
Aree private destinate ad attrezzature e spazi collettivi
Aree private destinate ad integrare il sistema delle dotazioni pubbliche (art. 19.1)
Dotazioni ecologiche e ambientali
Zone di mitigazione e riequilibrio ambientale (art. 20.2)
Bacini di laminazione e casse di espansione (art. 20.4)

Poli funzionali
Poli funzionali (art. 21)

Attuazione e procedure
Distributori di carburante (art. 32.3)

Obiettivi di qualità
Aree per connessioni viarie e collegamenti di rilievo ecologico-ambientale (art. 26.5)

Altre dotazioni e obiettivi:
Aree oggetto di strumenti attuativi (art. 11.3)
Aree urbane di conservazione del verde privato (art. 11.5)
Ambiti agricoli di valorizzazione paesaggistica di collina (art. 13)
Ambiti agricoli di particolare interesse paesaggistico (art. 15)
Aree produttive agricole consolidate (art. 17.3)
Attività produttive di servizio all'attività agricola (art. 17.4)
Terreni privi di edificabilità nei casi previsti dalla Scheda progetto (art. 17.4)
Attività estrattive (art. 17.6)
Zone ferroviarie (art. 18.3)
Aree per il verde e lo sport (art. 19.3)
Aree per attrezzature di interesse comune (art. 19.3)
Aree per parchi pubblici urbani e territoriali (art. 19.4)
Aree per attività culturali e per lo spettacolo (art. 19.4)
Reti ecologiche territoriali di connessione (art. 20.3)
Aree verdi connesse alle infrastrutture per la mobilità (art. 20.5)
Ambiti sottoposti a POC (art. 32.5)