

(P.3)\_Tavola 20.1  
RUE  
PROGETTO  
Scala 1:5000

Adottato con atto di Consiglio dell'Unione della Romagna Faentina n. 30 del 21.07.2014  
Approvato con atto di Consiglio dell'Unione della Romagna Faentina n. 11 del 31.03.2015

- Varianti al RUE**
- n. 1 Adottata con atto di Consiglio dell'Unione della Romagna Faentina n. 52 del 23.12.2015  
Approvata con atto di Consiglio dell'Unione della Romagna Faentina n. 23 del 30.05.2017
  - n. 2 Adottata con atto di Consiglio dell'Unione della Romagna Faentina n. 17 del 27.04.2016  
Approvata con atto di Consiglio dell'Unione della Romagna Faentina n. 56 del 30.11.2016
  - n. 3 Adottata con atto di Consiglio dell'Unione della Romagna Faentina n. 58 del 26.07.2018  
Approvata con atto di Consiglio dell'Unione della Romagna Faentina n. ...
  - n. 4 Adottata con atto di Consiglio dell'Unione della Romagna Faentina n. 39 del 26.07.2018  
Approvata con atto di Consiglio dell'Unione della Romagna Faentina n. 25 del 27.03.2019
  - n. 5 Approvata con atto di Consiglio dell'Unione della Romagna Faentina n. 25 del 27.03.2019  
(Procedimento di VIA)

SINDACO DI FAENZA Giovanni Malozzi	ASSESSORE ALL'URBANISTICA EDILIZIA E POLITICHE TERRITORIALI Domènico Prodi	SINDACO DI CASTEL BOLOGNESE Daniela Meluzzi
SINDACO DI BRISIGNELLA Davide Masarot	PROGETTO Ennio Nanni	SINDACO DI RIOLI TERME Alfonso Nicolai
SINDACO DI CASOLA VALSENO Nicola Iespi	UNIONE ALTA ROMAGNA FAENTINA	SINDACO DI SOLAROLO Fabio Anconelli

**Tavola 20.1**

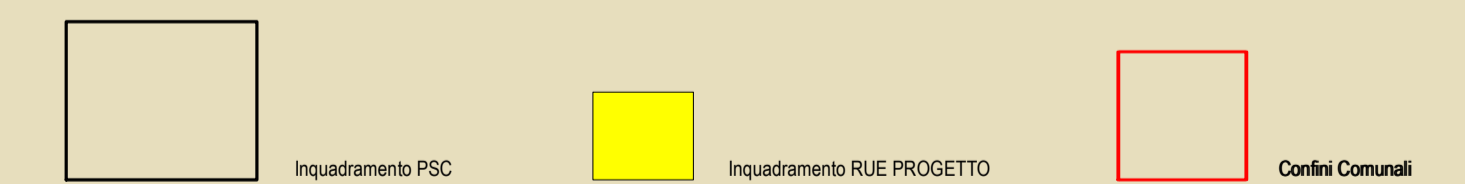
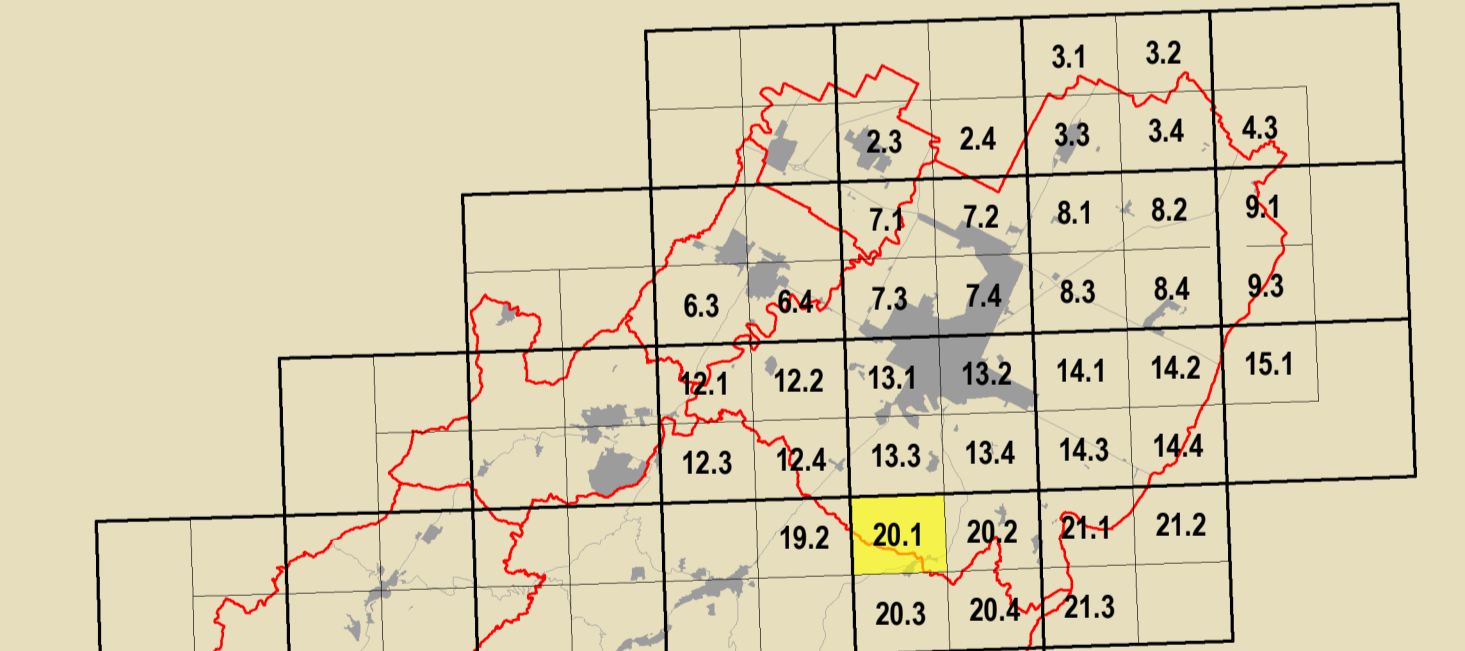

<b>STRUTTURA DI PROGETTAZIONE</b> Daniela Babalini Federica Dini Lucia Marchetti Devis Sbarzaglia	<b>CONTRIBUTI</b> Aspetti giuridici Desma Bellini Aspetti tecnico e urbanistici Claudio Facchi - Simonetta Toroni Aspetti economici comunali Maurizio Marani Aspetti giuridici Alessandro Poggiali Aspetti urbanistici Luca Colaneri - Avelina Pederzoli Aspetti paesaggistici Alessandro Poggiali Aspetti urbanistici Silvia Leghi - Andrea Gambineri Stefano Savio Aspetti urbanistici Mauro Benacci Tiziana Pincastelli	<b>Aspetti urbanistici e ambientali</b> Adriano di Stefano - Riccardo Universita' degli Studi di Catania Caterina Carrocci - Rassegnale urbanistica Cesare Toci Sara Barone - Pietro Copani Aspetti urbanistici Massimo Alberti Marta Baldacci - Michele Baldacci Stefano Colina - Claudio Obizzo Pietro Colina - Andrea Montuschi Cristian Fazio Proiezione grafica Maurizio Invernizzi Gruppo Internazionale della Cartografia di Faenza Claudia Casali Proiezione grafica Maurizio Invernizzi Gruppo Internazionale della Cartografia di Faenza Claudia Casali Proiezione grafica Maurizio Invernizzi Gruppo Internazionale della Cartografia di Faenza Claudia Casali	<b>Proiezione grafica</b> Maurizio Invernizzi Gruppo Internazionale della Cartografia di Faenza Claudia Casali Proiezione grafica Maurizio Invernizzi Gruppo Internazionale della Cartografia di Faenza Claudia Casali
---	--	---	---

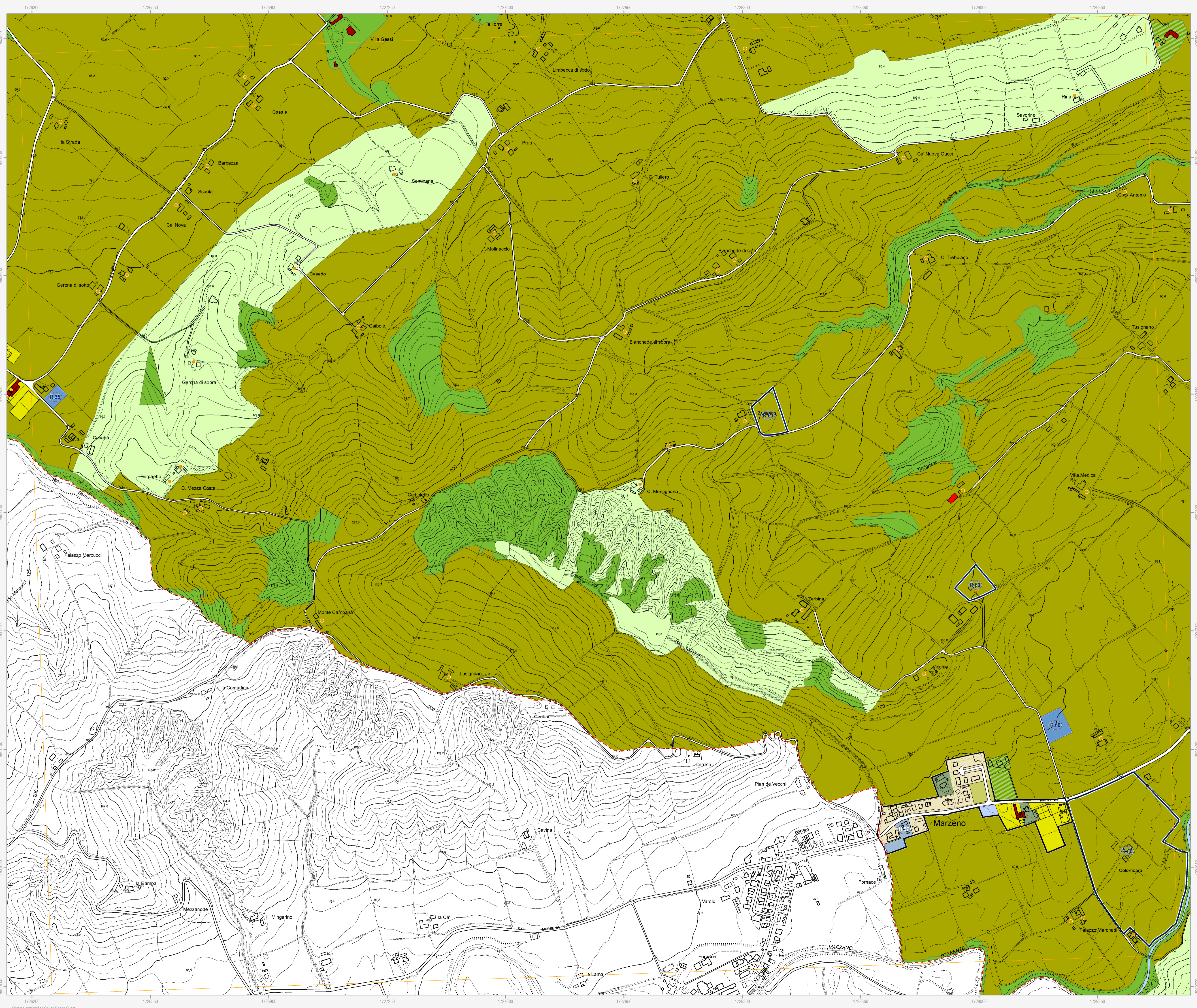

**Confine comunale**  
Perimetro del centro urbano (art. 2.3)

**Tessuti storici**  
Centro storico (art. 5)  
Edifici e manufatti di valore al di fuori del centro storico  
Edifici di valore storico-architettonico di tipo monumentale (art. 6)  
Edifici di valore culturale-testimoniale (art. 6)  
Complessi di valore culturale-testimoniale (art. 6)

**Centro urbano**  
Ambito residenziale misto consolidato Tessuti ordinari (art. 7)  
Ambito produttivo specializzato (art. 8)  
Ambito misto di riqualificazione (art. 10)  
Aree urbane a disciplina specifica  
Aree urbane sottoposte a Scheda progetto (art. 11.2)  
Accordi urbanistici in corso (art. 11.4)  
Aree prevalentemente commerciali (art. 11.6)

**Territorio rurale**  
Ambiti ad alta vocazione produttiva agricola di pianura (art. 13)  
Aree di valore naturale e ambientale (art. 14)  
Ambiti agricoli periurbani (art. 16)  
Aree rurali a disciplina specifica  
Agglomerati residenziali in territorio rurale (art. 17.2)  
Aree rurali sottoposte a Scheda progetto (art. 17.4)  
Aree rurali di conservazione del verde privato (art. 17.5)

**Dotazioni territoriali**  
Infrastrutture per l'urbanizzazione degli insediamenti  
Zone per la viabilità (art. 18.2)  
Aree per attrezzature tecniche, tecnologiche e altri servizi (art. 18.4)  
Attrezzature e spazi collettivi di livello comunale  
Aree per l'istruzione (art. 19.3)  
Aree per parcheggi pubblici e di uso pubblico (art. 19.3)  
Attrezzature e spazi collettivi di livello sovracomunale  
Aree per l'istruzione superiore all'obbligo (art. 19.4)  
Aree per attrezzature sanitarie e ospedaliere (art. 19.4)  
Aree private destinate ad attrezzature e spazi collettivi  
Aree private destinate ad integrare il sistema delle dotazioni pubbliche (art. 19.1)  
Dotazioni ecologiche e ambientali  
Zone di mitigazione e riequilibrio ambientale (art. 20.2)  
Bacini di laminazione e casse di espansione (art. 20.4)

**Poli funzionali**  
Poli funzionali (art. 21)

**Attuazione e procedure**  
Distributori di carburante (art. 32.3)

**Obiettivi di qualità**  
Aree per connessioni viarie e collegamenti di rilievo ecologico-ambientale (art. 26.5)  
Ambiti sottoposti a POC (art. 32.5)

**Altre dotazioni e obiettivi:**  
Aree oggetto di strumenti attuativi (art. 11.3)  
Aree urbane di conservazione del verde privato (art. 11.5)  
Ambiti agricoli di valorizzazione paesaggistica di collina (art. 13)  
Ambiti agricoli di particolare interesse paesaggistico (art. 15)  
Aree produttive agricole consolidate (art. 17.3)  
Attività produttive di servizio all'attività agricola (art. 17.4)  
Terreni privi di edificabilità nei casi previsti dalla Scheda progetto (art. 17.4)  
Attività estrattive (art. 17.6)  
Zone ferroviarie (art. 18.3)  
Aree per il verde e lo sport (art. 19.3)  
Aree per attrezzature di interesse comune (art. 19.3)  
Aree per parchi pubblici urbani e territoriali (art. 19.4)  
Aree per attività culturali e per lo spettacolo (art. 19.4)  
Reti ecologiche territoriali di connessione (art. 20.3)  
Aree verdi connesse alle infrastrutture per la mobilità (art. 20.5)