

(P.3)_Tavola 15.1
RUE
PROGETTO
Scala 1:5000

Adottato con atto di Consiglio dell'Unione della Romagna Faentina n. 30 del 21.07.2014
Approvato con atto di Consiglio dell'Unione della Romagna Faentina n. 11 del 31.03.2015

- Varianti al RUE**
- n. 1 Adottata con atto di Consiglio dell'Unione della Romagna Faentina n. 52 del 23.12.2015 Approvata con atto di Consiglio dell'Unione della Romagna Faentina n. 23 del 30.05.2017
 - n. 2 Adottata con atto di Consiglio dell'Unione della Romagna Faentina n. 17 del 27.04.2016 Approvata con atto di Consiglio dell'Unione della Romagna Faentina n. 56 del 30.11.2016
 - n. 3 Adottata con atto di Consiglio dell'Unione della Romagna Faentina n. 38 del 26.07.2018 Approvata con atto di Consiglio dell'Unione della Romagna Faentina n. del
 - n. 4 Adottata con atto di Consiglio dell'Unione della Romagna Faentina n. 39 del 26.07.2018 Approvata con atto di Consiglio dell'Unione della Romagna Faentina n. 25 del 27.03.2019
 - n. 5 Approvata con atto di Consiglio dell'Unione della Romagna Faentina n. 25 del 27.03.2019 (Procedimento di VIA)

SINDACO DI FAENZA Giovanni Malozzi	ASSESSORE ALL'URBANISTICA EDILIZIA E POLITICHE TERRITORIALI Domènico Prodi	SINDACO DI CASTEL BOLOGNESE Daniela Meluzzi
SINDACO DI BRISIGNELLA Davide Masaroli	PROGETTO Ennio Nanni	SINDACO DI RIOLI TERME Alfonso Nicolardi
SINDACO DI CASOLA VALSENO Nicola Iezzi	UNIONE ALTA ROMAGNA FAENTINA	SINDACO DI SOLAROLO Fabio Anconelli

Tavola 15.1

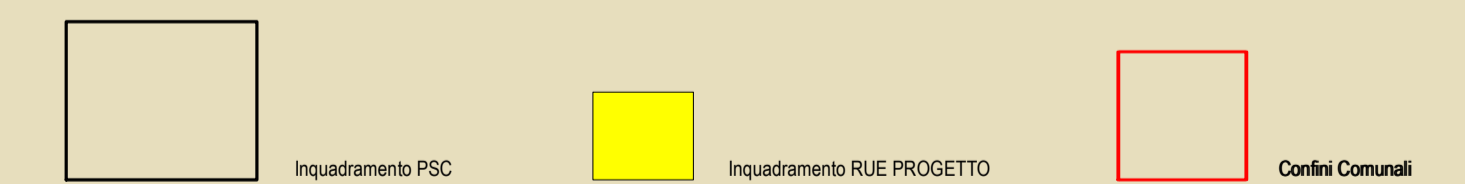
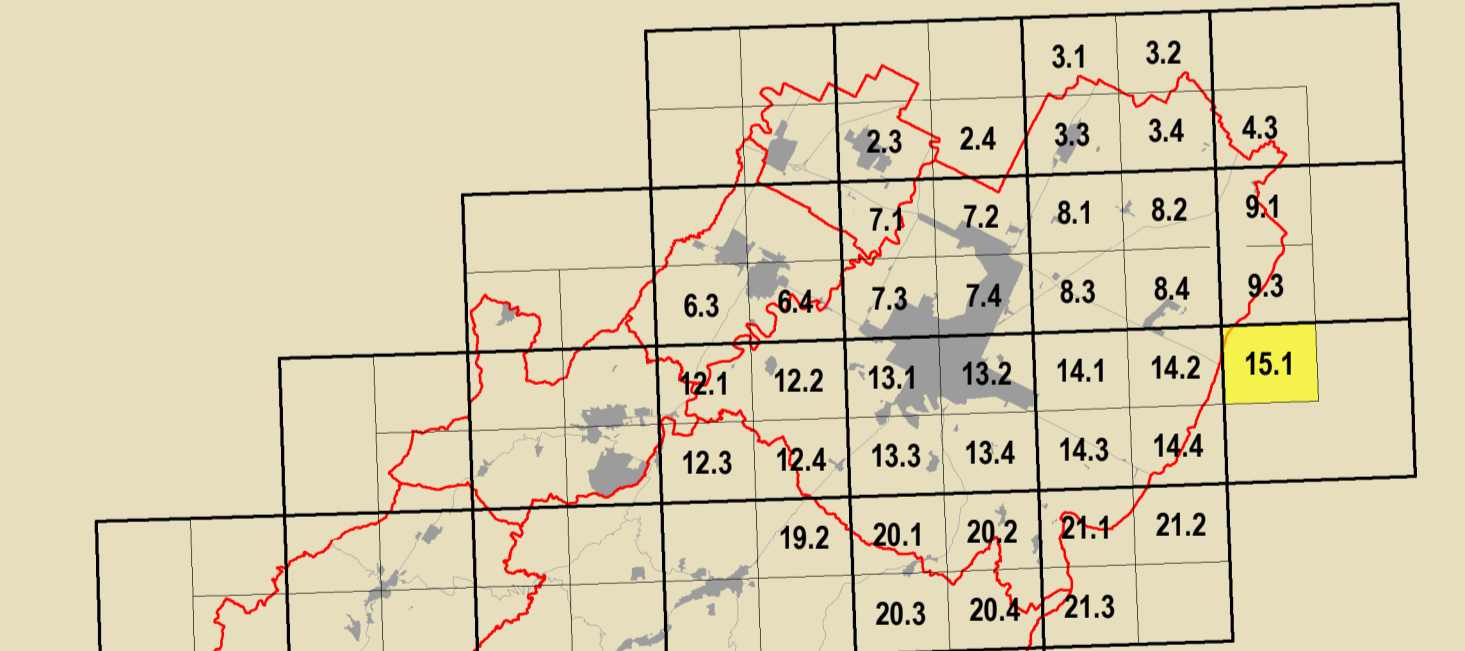

GRUPPO DI PROGETTAZIONE Daniela Babalini Federica Dini Luca Marchetti Devis Sbaraglia	CONTRIBUTI Aperti pubblici Desma Bellini Aperti privati e assistiti Claudio Facchini - Simonetta Toroni Aperti condominiali comunali Maurizio Marani Aperti governativi e privati Luca Colaneri - Avelino Pederczoli Aperti privati Alessandro Poggiali Aperti privati Luca Reggiani Roberta Darchini APERTI PRIVATI Luca Reggiani Roberta Darchini PROCEDIMENTO Mauro Benaricci Tiziana Pincastelli	Ateneo e centro di ricerca ricerca Daniela Bernabei - Massimo Donati Valutazione urbanistica Università di Bologna Dipartimento di Architettura Simone Torricelli (responsabile scientifico) Elsa Corticelli - Stefania Prodi Stefano Fallone Commissione Urbanistica per l'emergenza Analisi sperimentali condotte in collaborazione con Dipartimento Protezione Civile e Regione Emilia-Romagna Università ricerca sull'edilizia urbana e servizi di studio Analisi sperimentali condotte in collaborazione con Dipartimento Protezione Civile e Regione Emilia-Romagna	Vulnerabilità storica del centro storico Università degli Studi di Catania Gabriella Carrozzini - Rosalinda Scattolon Cesare Tocco Zaira Scarone - Pietro Cipari Aperti manager Massimo Adorni Marta Baldacci - Michele Baldacci Stefano Colina - Claudio Obizzo Pietro Colina - Andrea Montuschi Cristian Fabbri Prerogative storica Ateneo internazionale della Carpi di Faenza Claudia Casali Procedimento di mediazione urbanistica Massimo Bassani - Vania Venenecchi Procedimento di partecipazione sociale Marta Nervo
--	--	---	---



Confine comunale
Perimetro del centro urbano (art. 2.3)

Tessuti storici
Centro storico (art. 5)
Edifici e manufatti di valore al di fuori del centro storico
Edifici di valore storico-architettonico di tipo monumentale (art. 6)
Edifici di valore culturale-testimoniale (art. 6)
Complessi di valore culturale-testimoniale (art. 6)

Centro urbano
Ambito residenziale misto consolidato Tessuti ordinari (art. 7)
Ambito produttivo specializzato (art. 8)
Ambito misto di riqualificazione (art. 10)
Aree urbane a disciplina specifica
Aree urbane sottoposte a Scheda progetto (art. 11.2)
Accordi urbanistici in corso (art. 11.4)
Aree prevalentemente commerciali (art. 11.6)

Territorio rurale
Ambiti ad alta vocazione produttiva agricola di pianura (art. 13)
Aree di valore naturale e ambientale (art. 14)
Ambiti agricoli periurbani (art. 16)
Aree rurali a disciplina specifica
Agglomerati residenziali in territorio rurale (art. 17.2)
Aree rurali sottoposte a Scheda progetto (art. 17.4)
Aree rurali di conservazione del verde privato (art. 17.5)

Dotazioni territoriali
Infrastrutture per l'urbanizzazione degli insediamenti
Zone per la viabilità (art. 18.2)
Aree per attrezzature tecniche, tecnologiche e altri servizi (art. 18.4)
Attrezzature e spazi collettivi di livello comunale
Aree per l'istruzione (art. 19.3)
Aree per parcheggi pubblici e di uso pubblico (art. 19.3)
Attrezzature e spazi collettivi di livello sovracomunale
Aree per l'istruzione superiore all'obbligo (art. 19.4)
Aree per attrezzature sanitarie e ospedaliere (art. 19.4)
Aree private destinate ad attrezzature e spazi collettivi
Aree private destinate ad integrare il sistema delle dotazioni pubbliche (art. 19.1)
Dotazioni ecologiche e ambientali
Zone di mitigazione e riequilibrio ambientale (art. 20.2)
Bacini di laminazione e casse di espansione (art. 20.4)

Poli funzionali
Poli funzionali (art. 21)

Attuazione e procedure
Distributori di carburante (art. 32.3)

Obiettivi di qualità
Aree per connessioni viarie e collegamenti di rilievo ecologico-ambientale (art. 26.5)

Ambiti sottoposti a POC (art. 32.5)

Altre dotazioni:
Aree produttive agricole consolidate (art. 17.3)
Terreni privi di edificabilità nei casi previsti dalla Scheda progetto (art. 17.4)
Attività estrattive (art. 17.6)
Zone ferroviarie (art. 18.3)
Aree per il verde e lo sport (art. 19.3)
Aree per attrezzature di interesse comune (art. 19.3)
Aree per parchi pubblici urbani e territoriali (art. 19.4)
Aree per attività culturali e per lo spettacolo (art. 19.4)
Reti ecologiche territoriali di connessione (art. 20.3)
Aree verdi connesse alle infrastrutture per la mobilità (art. 20.5)