

(P.3)_Tavola 12.4
RUE
PROGETTO
 Scala 1:5000

Adottato con atto di Consiglio dell'Unione della Romagna Faentina n. 30 del 21.07.2014
 Approvato con atto di Consiglio dell'Unione della Romagna Faentina n. 11 del 31.03.2015

- Varianti al RUE**
- n. 1 Adottata con atto di Consiglio dell'Unione della Romagna Faentina n. 52 del 23.12.2015
 Approvata con atto di Consiglio dell'Unione della Romagna Faentina n. 23 del 30.05.2017
 - n. 2 Adottata con atto di Consiglio dell'Unione della Romagna Faentina n. 17 del 27.04.2016
 Approvata con atto di Consiglio dell'Unione della Romagna Faentina n. 56 del 30.11.2016
 - n. 3 Adottata con atto di Consiglio dell'Unione della Romagna Faentina n. 38 del 26.07.2018
 Approvata con atto di Consiglio dell'Unione della Romagna Faentina n. ... del ...
 - n. 4 Adottata con atto di Consiglio dell'Unione della Romagna Faentina n. 39 del 26.07.2018
 Approvata con atto di Consiglio dell'Unione della Romagna Faentina n. 25 del 27.03.2019
 - n. 5 Approvata con atto di Consiglio dell'Unione della Romagna Faentina n. 25 del 27.03.2019
 (Procedimento di VIA)

SINDACO DI FAENZA Giovanni Malozzi	ASSESSORE ALL'URBANISTICA EDILIZIA E POLITICHE TERRITORIALI Domènico Prodi	SINDACO DI CASTEL BOLOGNESE Daniela Meluzzi
SINDACO DI BRISIGNELLA Davide Masarot	PROGETTO Ennio Nanni	SINDACO DI RIOLI TERME Alfonso Nicolazzi
SINDACO DI CASOLA VALSENO Nicola Iezzi	UNIONE ALTA ROMAGNA FAENTINA	SINDACO DI SOLAROLO Fabio Ancorelli

Tavola 12.4

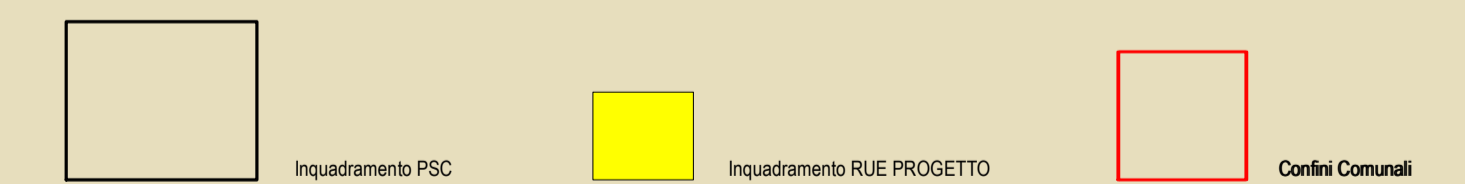
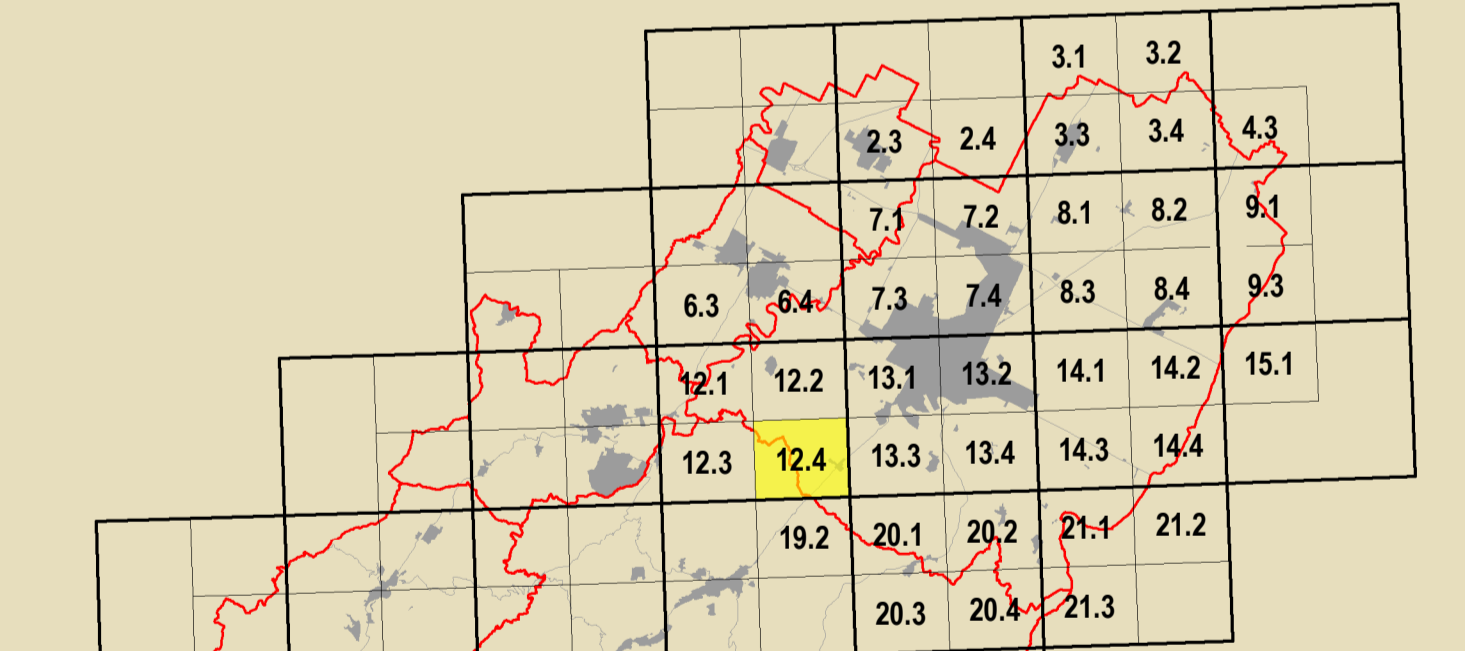

GRUPPO DI PROGETTAZIONE Daniela Babalini Federica Dini Luca Marchetti Devis Sbaraglia	CONTRIBUTI Aperti pubblici Danna Bellini Aperti privati e speciali Claudio Facchi - Simonetta Toroni Aperti comunali comuni Maurizio Marani Aperti governativi e privati Luca Colari - Avelio Pederzoli Aperti privati Alessandro Poggiali Aperti privati speciali Silvia Leghi - Andrea Camberini Stefano Savotti Attrezzature territoriali Soprintendenza Archeologica Regione Emilia-Romagna Chiara Guarnieri - Claudia Tempesta	Attività a rischio di inondazione Daniela Bernabei - Massimo Donati Valutazione ambientale Università di Bologna Dipartimento di Architettura Simone Torricelli (Invenzione scientifica) Elsa Corticelli - Stefania Prodi Stefano Pallone Commissione Urbanistica Analisi sperimentali condotte in collaborazione con Dipartimento Protezione Civile e Regione Emilia-Romagna Università ricerca dell'ordine urbanistico e servizi di studio Analisi sperimentali condotte in collaborazione con Dipartimento Protezione Civile e Regione Emilia-Romagna	Vulnerabilità sismica del centro storico Università degli Studi di Catania Caterina Carrocci - Rosalinda Scavullo Cesare Tocco Sara Saccone - Pietro Copani Aperti speciali Massimo Alberti Marta Baldacci - Michele Baldacci Stefano Colina - Claudio Obizzo Cristian Fazio Finanziaria pubblica Municipio Internazionale della Cronache di Faenza Claudia Casali Procedura di partecipazione pubblica Massimo Bassilani - Vania Venerucci Procedura di partecipazione pubblica Marta Nervo
--	---	--	---

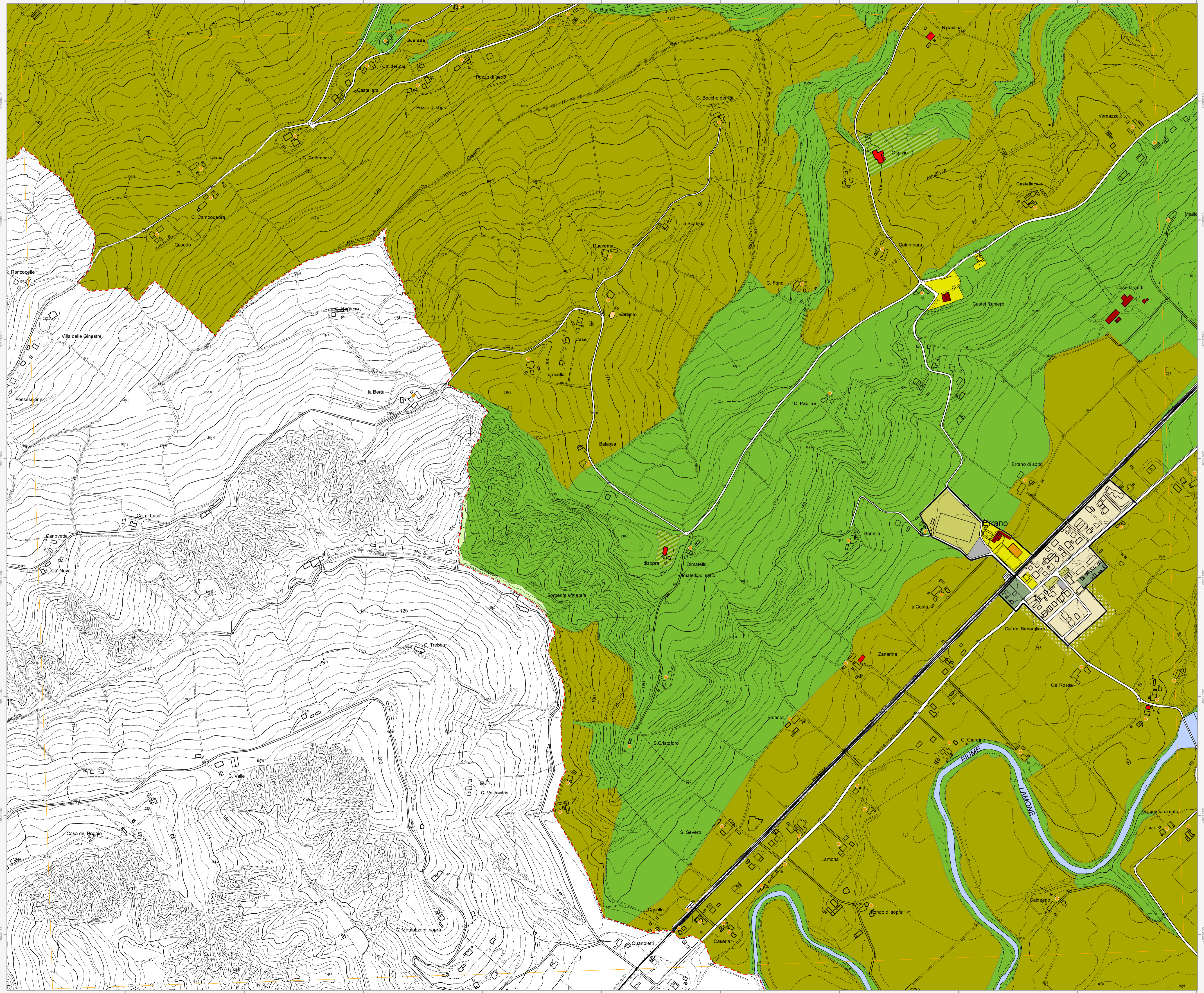

Confine comunale
Perimetro del centro urbano (art. 2.3)

Tessuti storici

- Centro storico (art. 5)
- Edifici e manufatti di valore al di fuori del centro storico
- Edifici di valore storico-architettonico di tipo monumentale (art. 6)
- Edifici di valore culturale-testimoniale (art. 6)
- Complessi di valore culturale-testimoniale (art. 6)
- Edifici di valore storico-architettonico (art. 6)
- Edifici significativi dell'architettura moderna (art. 6)

Centro urbano

- Ambito residenziale misto consolidato Tessuti ordinari (art. 7)
- Ambito produttivo specializzato (art. 8)
- Ambito misto di riqualificazione (art. 10)
- Aree urbane sottoposte a Scheda progetto (art. 11.2)
- Accordi urbanistici in corso (art. 11.4)
- Aree prevalentemente commerciali (art. 11.6)
- Ambito residenziale misto Tessuti spontanei (art. 7)
- Ambito produttivo misto (art. 9)
- Aree oggetto di strumenti attuativi (art. 11.3)
- Aree urbane di conservazione del verde privato (art. 11.5)

Territorio rurale

- Ambiti ad alta vocazione produttiva agricola di pianura (art. 13)
- Aree di valore naturale e ambientale (art. 14)
- Ambiti agricoli periurbani (art. 16)
- Agglomerati residenziali in territorio rurale (art. 17.2)
- Aree rurali sottoposte a Scheda progetto (art. 17.4)
- Aree rurali di conservazione del verde privato (art. 17.5)
- Ambiti agricoli di valorizzazione paesaggistica di collina (art. 13)
- Ambiti agricoli di particolare interesse paesaggistico (art. 15)
- Aree produttive agricole consolidate (art. 17.3)
- Terreni privi di edificabilità nei casi previsti dalla Scheda progetto (art. 17.4)
- Attività estrattive (art. 17.6)

Dotazioni territoriali

- Infrastrutture per l'urbanizzazione degli insediamenti
- Zone per la viabilità (art. 18.2)
- Aree per attrezzature tecniche, tecnologiche e altri servizi (art. 18.4)
- Attrezzature e spazi collettivi di livello comunale
- Aree per l'istruzione (art. 19.3)
- Aree per parcheggi pubblici e di uso pubblico (art. 19.3)
- Attrezzature e spazi collettivi di livello sovacomunale
- Aree per l'istruzione superiore all'obbligo (art. 19.4)
- Aree per attrezzature sanitarie e ospedaliere (art. 19.4)
- Aree private destinate ad attrezzature e spazi collettivi
- Aree private destinate ad integrare il sistema delle dotazioni pubbliche (art. 19.1)
- Dotazioni ecologiche e ambientali
- Zone di mitigazione e riequilibrio ambientale (art. 20.2)
- Bacini di laminazione e casse di espansione (art. 20.4)
- Zone ferroviarie (art. 18.3)
- Aree per il verde e lo sport (art. 19.3)
- Aree per attrezzature di interesse comune (art. 19.3)
- Aree per parchi pubblici urbani e territoriali (art. 19.4)
- Aree per attività culturali e per lo spettacolo (art. 19.4)
- Reti ecologiche territoriali di connessione (art. 20.3)
- Aree verdi connesse alle infrastrutture per la mobilità (art. 20.5)

Poli funzionali

- Poli funzionali (art. 21)

Obiettivi di qualità

- Aree per connessioni viarie e collegamenti di rilievo ecologico-ambientale (art. 26.5)

Attuazione e procedure

- Distributori di carburante (art. 32.3)
- Ambiti sottoposti a POC (art. 32.5)