

(P.3)_Tavola 8.1
RUE
PROGETTO
Scala 1:5000

Adottato con atto di Consiglio dell'Unione della Romagna Faentina n. 30 del 21.07.2014
Approvato con atto di Consiglio dell'Unione della Romagna Faentina n. 11 del 31.03.2015

- Varianti al RUE**
- n. 1 Adottata con atto di Consiglio dell'Unione della Romagna Faentina n. 52 del 23.12.2015
Approvata con atto di Consiglio dell'Unione della Romagna Faentina n. 23 del 30.05.2017
 - n. 2 Adottata con atto di Consiglio dell'Unione della Romagna Faentina n. 17 del 27.04.2016
Approvata con atto di Consiglio dell'Unione della Romagna Faentina n. 56 del 30.11.2016
 - n. 3 Adottata con atto di Consiglio dell'Unione della Romagna Faentina n. 58 del 26.07.2018
Approvata con atto di Consiglio dell'Unione della Romagna Faentina n. ... del ...
 - n. 4 Adottata con atto di Consiglio dell'Unione della Romagna Faentina n. 39 del 26.07.2018
Approvata con atto di Consiglio dell'Unione della Romagna Faentina n. 25 del 27.03.2019
 - n. 5 Approvata con atto di Consiglio dell'Unione della Romagna Faentina n. 25 del 27.03.2019
(Procedimento di VIA)

SINDACO DI FAENZA Giovanni Malozzi	ASSESSORE ALL'URBANISTICA EDILIZIA E POLITICHE TERRITORIALI Domènico Prodi	SINDACO DI CASTEL BOLOGNESE Daniela Meluzzi
SINDACO DI BRISIGNELLA Davide Masarati	PROGETTO Ennio Nanni	SINDACO DI RIOLI TERME Alfonso Nicolardi
SINDACO DI CASOLA VALSENO Nicola Iezzi	UNIONE AGRICOLA ROMAGNA FAENTINA	SINDACO DI SOLAROLO Fabio Ancorelli

Tavola 8.1

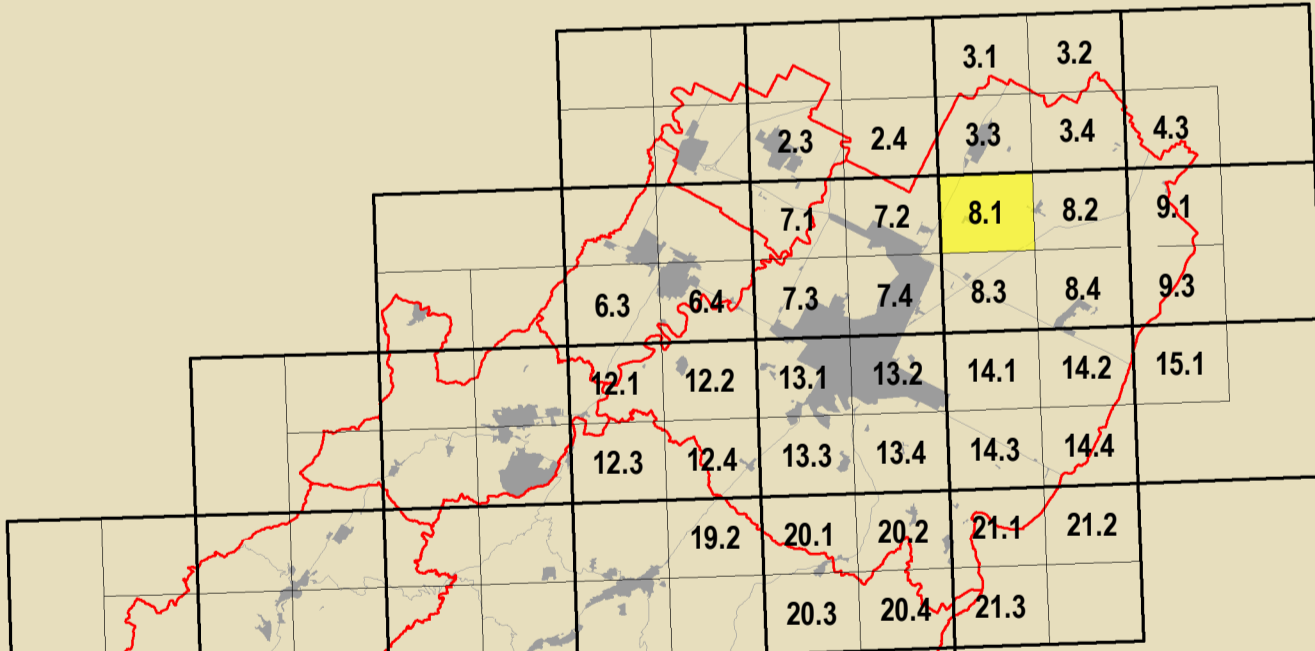

Inquadramento PSC	Inquadramento RUE PROGETTO	Confini Comunali
-------------------	----------------------------	------------------

GRUPPO DI PROGETTAZIONE Daniela Babalini Federica Dini Luca Marchetti Devis Sbarzaglia	CONTRIBUTORI Aperti pubblici Deanna Bellini Aperti privati e società Claudio Facchi - Simonetta Torroni Aperti consorziati comunali Maurizio Marani Aperti governo e privati Luca Colari - Avelio Pederzoli Aperti privati Alessandro Poggiani Elaborazioni Daniela Bernabei Cinzia Neri APERTI INDIVIDUALI Luca Roggiani Roberta Darchini PROCEDIMENTO Mauro Benacci Tiziana Piancastelli	Assente a merito di indagine rilevante Daniela Bernabei - Massimo Donati Valutazione indagine Università di Bologna Dipartimento di Architettura Servizio Tecnici (Innovazione e servizi) Elsa Corticelli - Stefania Prodi Stefano Fallone Commissione Unione per l'Integrità Analisi sperimentali condotte in collaborazione con Dipartimento Protezione Civile e Regione Emilia-Romagna Università senza onere ed impegno Luca Colari - Avelio Pederzoli Analisi sperimentali condotte in collaborazione con Dipartimento Protezione Civile e Regione Emilia-Romagna Università senza onere ed impegno Luca Colari - Avelio Pederzoli Analisi sperimentali condotte in collaborazione con Dipartimento Protezione Civile e Regione Emilia-Romagna Processo di partecipazione pubblica Massimo Bassani - Vanna Venerandi Processo di partecipazione pubblica Marta Nervo	Vulnerabilità storica del centro storico Università degli Studi di Catania Gabriella Carrozzini - Rassegnate (scrittura) Cesare Toci Zaira Barone - Pietro Copati Aperti privati Massimo Alberti Marta Baldacci - Michele Baldacci Stefano Colina - Claudio Obizzo Cristina Fabbri Pronuncia storica Miguel International della Comune di Faenza Claudia Casali Processo di partecipazione pubblica Massimo Bassani - Vanna Venerandi Processo di partecipazione pubblica Marta Nervo
---	--	---	--

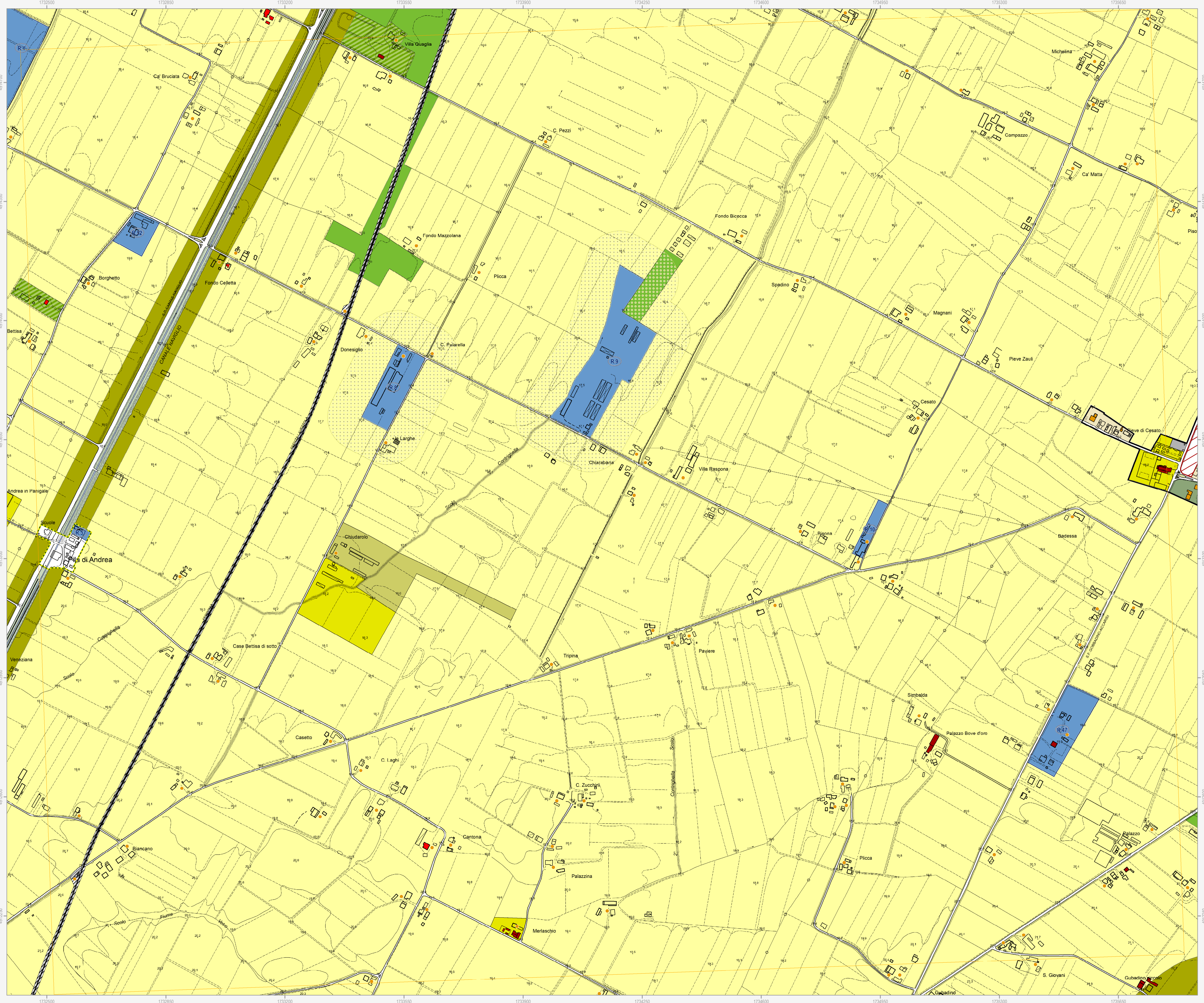

Confine comunale	Corsi d'acqua
Perimetro del centro urbano (art. 2.3)	
Tessuti storici	
Centro storico (art. 5)	
_Edifici e manufatti di valore al di fuori del centro storico	
Edifici di valore storico-architettonico di tipo monumentale (art. 6)	Edifici di valore storico-architettonico (art. 6)
Edifici di valore culturale-testimoniale (art. 6)	Edifici significativi dell'architettura moderna (art. 6)
Complessi di valore culturale-testimoniale (art. 6)	
Centro urbano	
Ambito residenziale misto consolidato Tessuti ordinari (art. 7)	Ambito residenziale misto Tessuti spontanei (art. 7)
Ambito produttivo specializzato (art. 8)	Ambito produttivo misto (art. 9)
Ambito misto di riqualificazione (art. 10)	
_Aree urbane a disciplina specifica	
Aree urbane sottoposte a Scheda progetto (art. 11.2)	Aree oggetto di strumenti attuativi (art. 11.3)
Accordi urbanistici in corso (art. 11.4)	Aree urbane di conservazione del verde privato (art. 11.5)
Aree prevalentemente commerciali (art. 11.6)	
Territorio rurale	
Ambiti ad alta vocazione produttiva agricola di pianura (art. 13)	Ambiti agricoli di valorizzazione paesaggistica di collina (art. 13)
Aree di valore naturale e ambientale (art. 14)	Ambiti agricoli di particolare interesse paesaggistico (art. 15)
Ambiti agricoli periurbani (art. 16)	
_Aree rurali a disciplina specifica	
Agglomerati residenziali in territorio rurale (art. 17.2)	Aree produttive agricole consolidate (art. 17.3)
Aree rurali sottoposte a Scheda progetto (art. 17.4)	Attività produttive di servizio all'attività agricola (art. 17.4)
Aree rurali di conservazione del verde privato (art. 17.5)	Terreni privi di edificabilità nei casi previsti dalla Scheda progetto (art. 17.4)
	Attività estrattive (art. 17.6)
Dotazioni territoriali	
_Infrastrutture per l'urbanizzazione degli insediamenti	
Zone per la viabilità (art. 18.2)	Zone ferroviarie (art. 18.3)
Aree per attrezzature tecniche, tecnologiche e altri servizi (art. 18.4)	
_Attrezzature e spazi collettivi di livello comunale	
Aree per l'istruzione (art. 19.3)	Aree per il verde e lo sport (art. 19.3)
Aree per parcheggi pubblici e di uso pubblico (art. 19.3)	Aree per attrezzature di interesse comune (art. 19.3)
_Attrezzature e spazi collettivi di livello sovracomunale	
Aree per l'istruzione superiore all'obbligo (art. 19.4)	Aree per parchi pubblici urbani e territoriali (art. 19.4)
Aree per attrezzature sanitarie e ospedaliere (art. 19.4)	Aree per attività culturali e per lo spettacolo (art. 19.4)
_Aree private destinate ad attrezzature e spazi collettivi	
Aree private destinate ad integrare il sistema delle dotazioni pubbliche (art. 19.1)	
_Dotazioni ecologiche e ambientali	
Zone di mitigazione e riequilibrio ambientale (art. 20.2)	Reti ecologiche territoriali di connessione (art. 20.3)
Bacini di laminazione e casse di espansione (art. 20.4)	Aree verdi connesse alle infrastrutture per la mobilità (art. 20.5)
Poli funzionali	
Poli funzionali (art. 21)	Obiettivi di qualità
	Aree per connessioni viarie e collegamenti di rilievo ecologico-ambientale (art. 26.5)
Attuazione e procedure	
Distributori di carburante (art. 32.3)	Ambiti sottoposti a POC (art. 32.5)