

Adottato con atto di Consiglio dell'Unione della Romagna Faentina n. 30 del 21.07.2014
Approvato con atto di Consiglio dell'Unione della Romagna Faentina n. 11 del 31.03.2015

Varianti al RUE

- n. 1 Adottata con atto di Consiglio dell'Unione della Romagna Faentina n. 52 del 23.12.2015
Approvata con atto di Consiglio dell'Unione della Romagna Faentina n. 23 del 30.05.2017
- n. 2 Adottata con atto di Consiglio dell'Unione della Romagna Faentina n. 17 del 27.04.2016
Approvata con atto di Consiglio dell'Unione della Romagna Faentina n. 56 del 30.11.2016
- n. 3 Adottata con atto di Consiglio dell'Unione della Romagna Faentina n. 38 del 26.07.2018
Approvata con atto di Consiglio dell'Unione della Romagna Faentina n. del
- n. 4 Adottata con atto di Consiglio dell'Unione della Romagna Faentina n. 39 del 26.07.2018
Approvata con atto di Consiglio dell'Unione della Romagna Faentina n. 25 del 27.03.2019
- n. 5 Approvata con atto di Consiglio dell'Unione della Romagna Faentina n. 25 del 27.03.2019
(Procedimento di VIA)

SINDACO DI FAENZA Giovanni Malozzi	ASSESSORE ALL'URBANISTICA EDILIZIA E POLITICHE TERRITORIALI Domènico Prodi	SINDACO DI CASTEL BOLOGNESE Daniela Meluzzi
SINDACO DI BRISIGNELLA Davide Masarot	PROGETTO Ennio Nanni	SINDACO DI RIOLI TERME Alfredo Nicolardi
SINDACO DI CASOLA VALENZO Nicola Iezzi	UNIONE delle ROMAGNE FAENTINA	SINDACO DI SOLAROLO Fabio Anconelli

Tavola 7.2

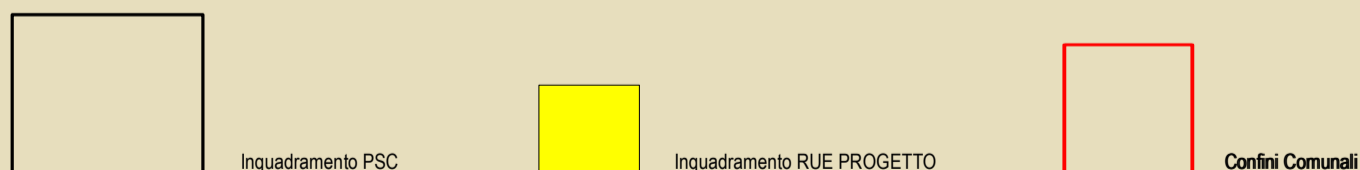
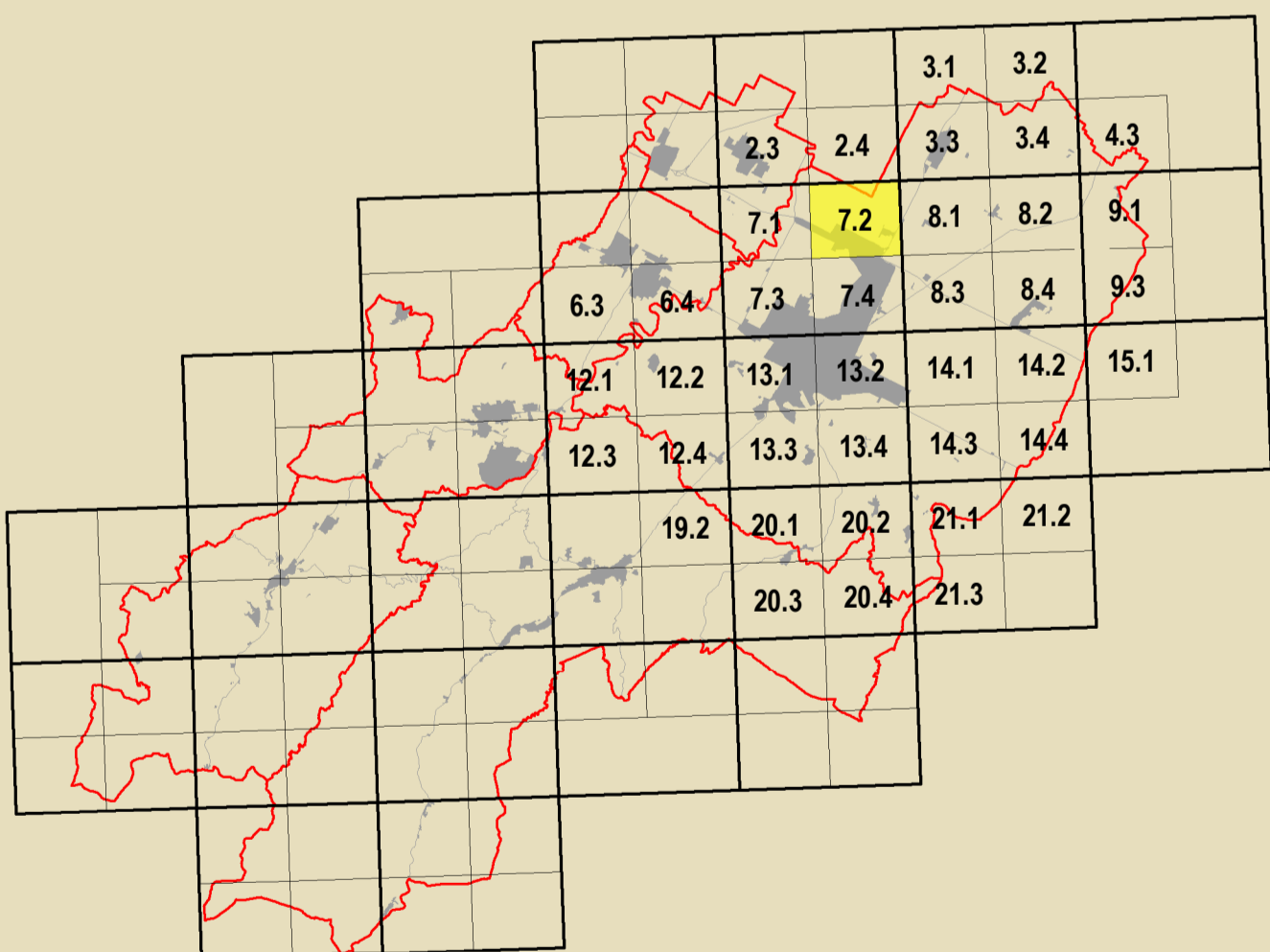

GRUPPO DI PROGETTAZIONE Daniela Babalini Federica Dini Lucia Marchetti Devis Sbaraglia	CONTRIBUTI Aperti pubblici Desma Bellini Aperti privati a carico Claudio Facchi - Simonetta Toroni Aperti comunali comunali Maurizio Marani Aperti gestione a carico Luca Colaneri - Avelina Pederzoli Aperti gestione Alessandro Poggiali Aperti gestione a carico Luca Colaneri - Avelina Pederzoli Aperti gestione Roberta Darchi Aperti gestione a carico Luca Colaneri - Avelina Pederzoli Aperti gestione Roberta Darchi	VALUTAZIONE TECNICA Adatta a studio di settore rilevante Daniela Bernabè - Massimo Donati Valutazione urbanistica Università di Bologna Dipartimento di Architettura Simone Torricelli (Invenzione urbanistica) Elsa Corticelli - Stefania Prodi Stefano Fallo Consulenza urbanistica per l'emergenza Analisi sperimentali condotte in collaborazione con Dipartimento Protezione Civile e Regione Emilia-Romagna Università storica dell'edilizia urbana e spazi di città Analisi sperimentali condotte in collaborazione con Dipartimento Protezione Civile e Regione Emilia-Romagna	VALUTAZIONE TECNICA Università degli Studi di Catania Caterina Carrozzini (Rassegnare urbanistica) Cesare Toci Zaira Barone - Pietro Capari Aperti gestione Massimo Adorni Marta Baldacci - Michele Baldacci Stefano Collina - Claudio Obizzo Cristina Fazio Principio artistico Ateneo internazionale della Caratteristica di Faenza Claudia Casali Processo di partecipazione urbanistica Massimo Bassani - Vania Venerucci Processo di partecipazione sociale Matteo Nervo
---	---	--	---

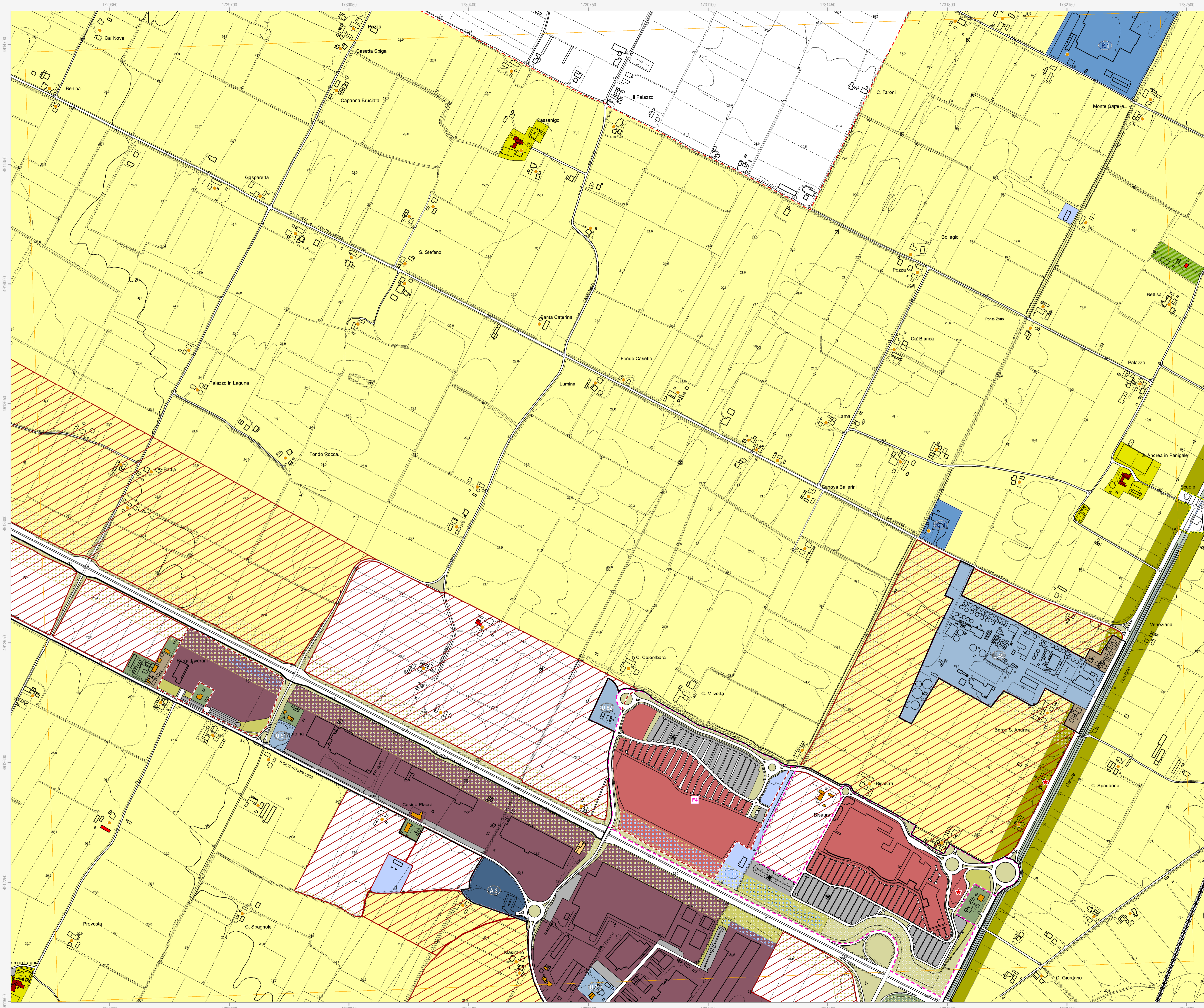

Confine comunale
Perimetro del centro urbano (art. 2.3)

Tessuti storici
Centro storico (art. 5)
Edifici e manufatti di valore al di fuori del centro storico
Edifici di valore storico-architettonico di tipo monumentale (art. 6)
Edifici di valore culturale-testimoniale (art. 6)
Complessi di valore culturale-testimoniale (art. 6)

Edifici di valore storico-architettonico (art. 6)
Edifici significativi dell'architettura moderna (art. 6)

Centro urbano
Ambito residenziale misto consolidato Tessuti ordinari (art. 7)
Ambito produttivo specializzato (art. 8)
Ambito misto di riqualificazione (art. 10)
Aree urbane a disciplina specifica
Aree urbane sottoposte a Scheda progetto (art. 11.2)
Accordi urbanistici in corso (art. 11.4)
Aree prevalentemente commerciali (art. 11.6)

Ambito residenziale misto Tessuti spontanei (art. 7)
Ambito produttivo misto (art. 9)
Aree oggetto di strumenti attuativi (art. 11.3)
Aree urbane di conservazione del verde privato (art. 11.5)

Territorio rurale
Ambiti ad alta vocazione produttiva agricola di pianura (art. 13)
Aree di valore naturale e ambientale (art. 14)
Ambiti agricoli periurbani (art. 16)
Ambiti agricoli di valorizzazione paesaggistica di collina (art. 13)
Ambiti agricoli di particolare interesse paesaggistico (art. 15)
Aree rurali a disciplina specifica
Agglomerati residenziali in territorio rurale (art. 17.2)
Aree rurali sottoposte a Scheda progetto (art. 17.4)
Aree rurali di conservazione del verde privato (art. 17.5)
Aree produttive agricole consolidate (art. 17.3)
Attività produttive di servizio all'attività agricola (art. 17.4)
Terreni privi di edificabilità nei casi previsti dalla Scheda progetto (art. 17.4)
Attività estrattive (art. 17.6)

Dotazioni territoriali
Infrastrutture per l'urbanizzazione degli insediamenti
Zone per la viabilità (art. 18.2)
Aree per attrezzature tecniche, tecnologiche e altri servizi (art. 18.4)
Zone ferroviarie (art. 18.3)
Attrezzature e spazi collettivi di livello comunale
Aree per l'istruzione (art. 19.3)
Aree per parcheggi pubblici e di uso pubblico (art. 19.3)
Aree per il verde e lo sport (art. 19.3)
Aree per attrezzature di interesse comune (art. 19.3)
Attrezzature e spazi collettivi di livello sovracommunale
Aree per l'istruzione superiore all'obbligo (art. 19.4)
Aree per parchi pubblici urbani e territoriali (art. 19.4)
Aree per attività culturali e per lo spettacolo (art. 19.4)
Aree private destinate ad attrezzature e spazi collettivi
Aree private destinate ad integrare il sistema delle dotazioni pubbliche (art. 19.1)
Dotazioni ecologiche e ambientali
Zone di mitigazione e riequilibrio ambientale (art. 20.2)
Bacini di laminazione e casse di espansione (art. 20.4)
Reti ecologiche territoriali di connessione (art. 20.3)
Aree verdi connesse alle infrastrutture per la mobilità (art. 20.5)

Obiettivi di qualità
Aree per connessioni viarie e collegamenti di rilievo ecologico-ambientale (art. 26.5)

Poli funzionali
Poli funzionali (art. 21)

Attuazione e procedure
Distributori di carburante (art. 32.3)
Ambiti sottoposti a POC (art. 32.5)