

(P.3)_Tavola 2.4
RUE
PROGETTO
Scala 1:5000

Adottato con atto di Consiglio dell'Unione della Romagna Faentina n. 30 del 21.07.2014
Approvato con atto di Consiglio dell'Unione della Romagna Faentina n. 11 del 31.03.2015

- Varianti al RUE**
- n. 1 Adottata con atto di Consiglio dell'Unione della Romagna Faentina n. 52 del 23.12.2015
Approvata con atto di Consiglio dell'Unione della Romagna Faentina n. 23 del 30.05.2017
 - n. 2 Adottata con atto di Consiglio dell'Unione della Romagna Faentina n. 17 del 27.04.2016
Approvata con atto di Consiglio dell'Unione della Romagna Faentina n. 56 del 30.11.2016
 - n. 3 Adottata con atto di Consiglio dell'Unione della Romagna Faentina n. 58 del 26.07.2018
Approvata con atto di Consiglio dell'Unione della Romagna Faentina n. ... del ...
 - n. 4 Adottata con atto di Consiglio dell'Unione della Romagna Faentina n. 39 del 26.07.2018
Approvata con atto di Consiglio dell'Unione della Romagna Faentina n. 25 del 27.03.2019
 - n. 5 Approvata con atto di Consiglio dell'Unione della Romagna Faentina n. 25 del 27.03.2019
(Procedimento di VIA)

SINDACO DI FAENZA Giovanni Malozzi	ASSESSORE ALL'URBANISTICA EDILIZIA E POLITICHE TERRITORIALI Domènico Prodi	SINDACO DI CASTEL BOLOGNESE Daniela Meluzzi
SINDACO DI BRISIGNELLA Davide Masarati	PROGETTO Ennio Nanni	SINDACO DI RIOLI TERME Alfonso Nicolardi
SINDACO DI CASOLA VALSENO Nicola Iezzi	UNIONE ALTA ROMAGNA FAENTINA	SINDACO DI SOLAROLO Fabio Anzorelli

Tavola 2.4

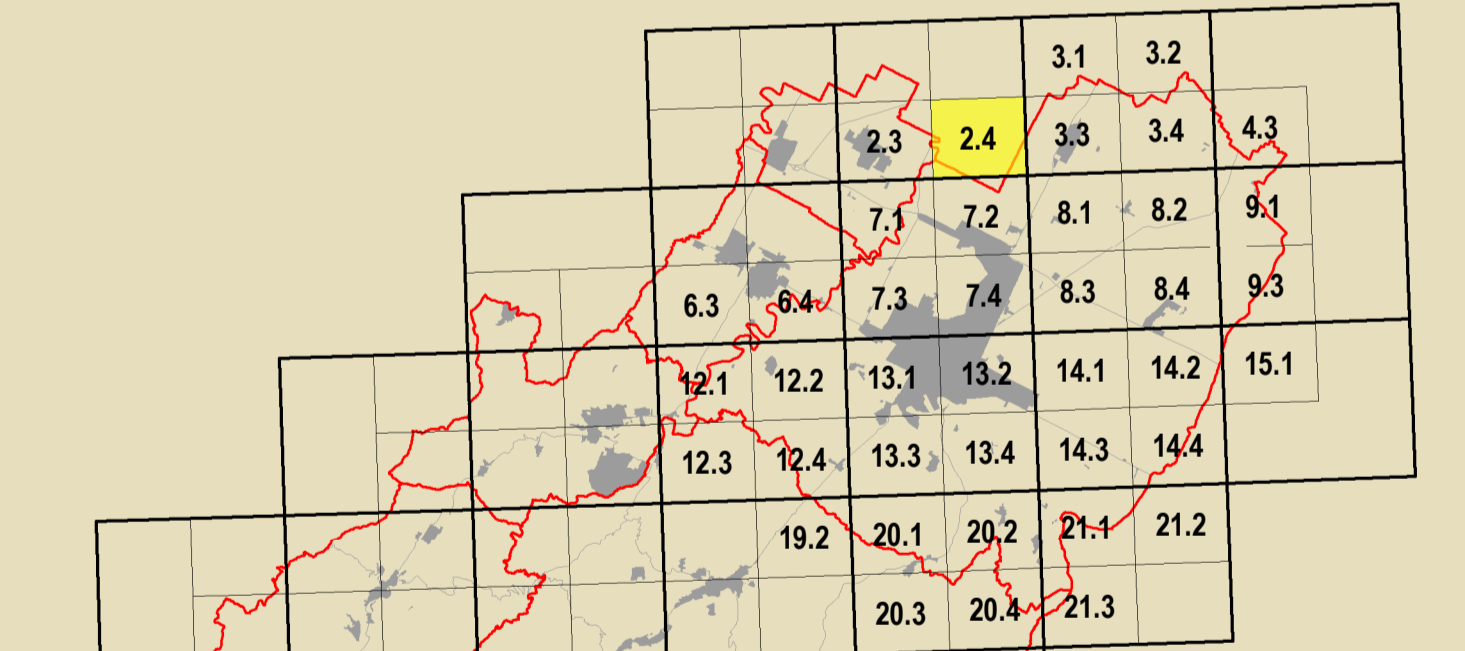

Inquadramento PSC	Inquadramento RUE PROGETTO	Confine Comunale

GRUPPO DI PROGETTAZIONE
Daniela Babalini
Federica Dini
Luca Marchetti
Devis Sbaraglia

CONTRIBUTI
Aperti pubblici
Desma Bellini
Aperti privati e assistiti
Claudio Facchi - Simonetta Toroni
Aperti condominiali comunali
Maurizio Marani
Aperti governativi e privati
Luca Colaneri - Avelino Pederczoli
Aperti privati
Alessandro Poggiali
Aperti privati assistiti
Silvia Leghi - Andrea Cambertini
Stefano Savio
Attività territoriale
Sperimentazione Archeologica
Regione Emilia-Romagna
Chiara Guarnieri - Claudia Tempesta

Ateneo e centro di ricerca rilevante
Daniela Bernabè - Massimo Donati
Valutazione urbanistica
Università di Bologna
Dipartimento di Architettura
Simone Torricelli (responsabile scientifico)
Elsa Corticelli - Stefania Prodi
Stefano Fallone
Commissione Urbanistica per l'emergenza
Analisi sperimentali condotte
in collaborazione con
Dipartimento Protezione Civile
e Regione Emilia-Romagna
Università ricerca sull'antropologia
urbana e servizi di studio
Analisi sperimentali condotte
in collaborazione con
Dipartimento Protezione Civile
e Regione Emilia-Romagna

Vulnerabilità storica del centro storico
Università degli Studi di Catania
Caterina Carrocci - Rosalinda Scavullo
Cesare Tocco
Zaira Saccone - Pietro Copani
Aperti energetici
Massimo Adorni
Matteo Baldacci - Michele Baldacci
Stefano Colina - Andrea Montuschi
Cristian Fabbri
Prerogative artistiche
Miguelo International della
Comunità di Faenza
Claudia Casali
Processo di pianificazione urbanistica
Massimo Bassilani - Verna Venerucci
Processo di partecipazione sociale
Marta Nervo

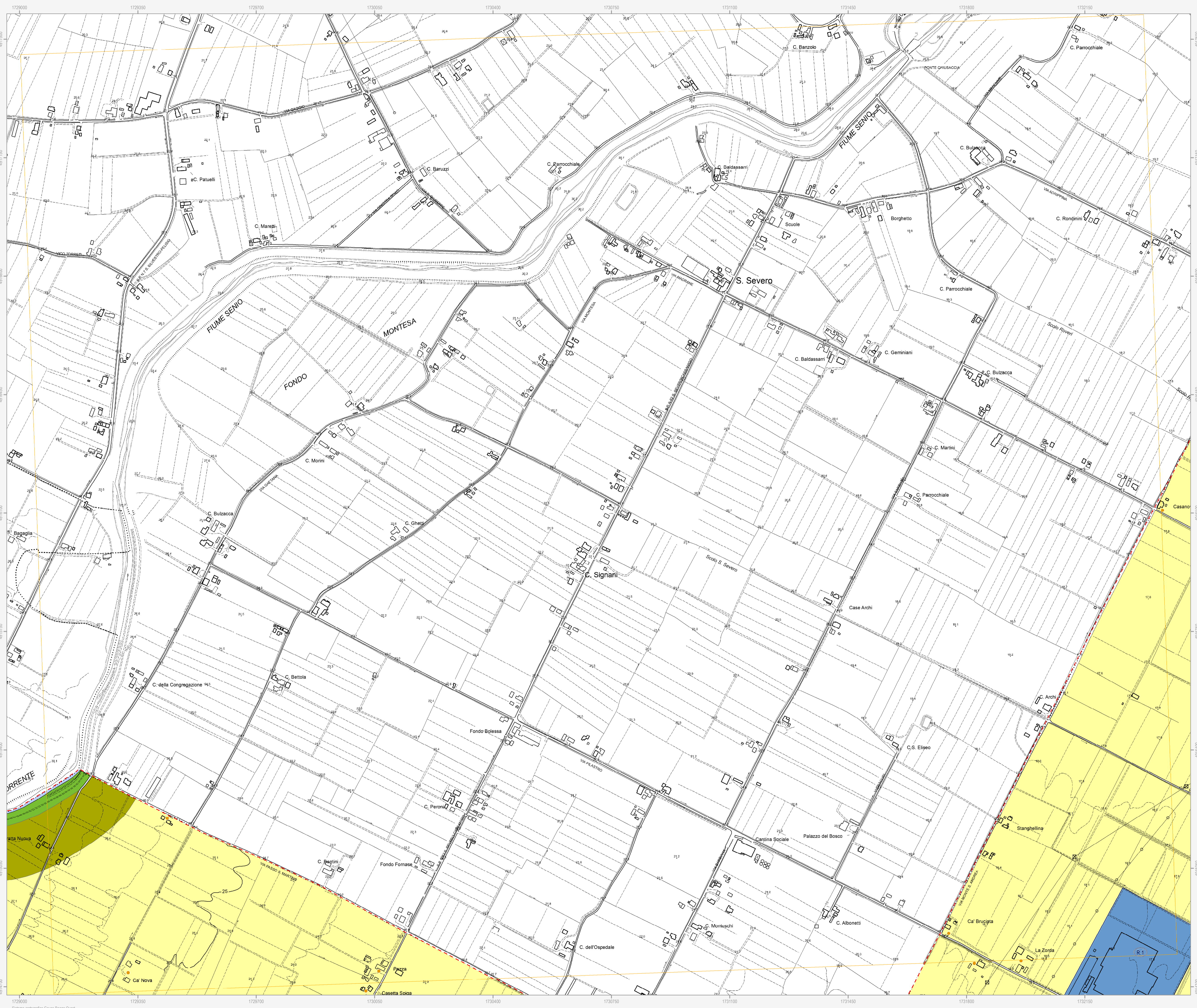

	Confine comunale		Corsi d'acqua
	Perimetro del centro urbano (art. 2.3)		
Tessuti storici			
	Centro storico (art. 5)		
Edifici e manufatti di valore al di fuori del centro storico			
	Edifici di valore storico-architettonico di tipo monumentale (art. 6)		Edifici di valore storico-architettonico (art. 6)
	Edifici di valore culturale-testimoniale (art. 6)		Edifici significativi dell'architettura moderna (art. 6)
	Complessi di valore culturale-testimoniale (art. 6)		
Centro urbano			
	Ambito residenziale misto consolidato Tessuti ordinari (art. 7)		Ambito residenziale misto Tessuti spontanei (art. 7)
	Ambito produttivo specializzato (art. 8)		Ambito produttivo misto (art. 9)
	Ambito misto di riqualificazione (art. 10)		
.Aree urbane a disciplina specifica			
	Aree urbane sottoposte a Scheda progetto (art. 11.2)		Aree oggetto di strumenti attuativi (art. 11.3)
	Accordi urbanistici in corso (art. 11.4)		Aree urbane di conservazione del verde privato (art. 11.5)
	Aree prevalentemente commerciali (art. 11.6)		
Territorio rurale			
	Ambiti ad alta vocazione produttiva agricola di pianura (art. 13)		Ambiti agricoli di valorizzazione paesaggistica di collina (art. 13)
	Aree di valore naturale e ambientale (art. 14)		Ambiti agricoli di particolare interesse paesaggistico (art. 15)
	Ambiti agricoli periurbani (art. 16)		
.Aree rurali a disciplina specifica			
	Agglomerati residenziali in territorio rurale (art. 17.2)		Aree produttive agricole consolidate (art. 17.3)
	Aree rurali sottoposte a Scheda progetto (art. 17.4)		Attività produttive di servizio all'attività agricola (V) Viva
	Aree rurali di conservazione del verde privato (art. 17.5)		Terreni privi di edificabilità nei casi previsti dalla Scheda progetto (art. 17.4)
	Attività estrattive (art. 17.6)		
Dotazioni territoriali			
.Infrastrutture per l'urbanizzazione degli insediamenti			
	Zone per la viabilità (art. 18.2)		Zone ferroviarie (art. 18.3)
	Aree per attrezzature tecniche, tecnologiche e altri servizi (art. 18.4)		
.Attrezzature e spazi collettivi di livello comunale			
	Aree per l'istruzione (art. 19.3)		Aree per il verde e lo sport (art. 19.3)
	Aree per parcheggi pubblici e di uso pubblico (art. 19.3)		Aree per attrezzature di interesse comune (art. 19.3)
.Attrezzature e spazi collettivi di livello sovramunicipale			
	Aree per l'istruzione superiore all'obbligo (art. 19.4)		Aree per parchi pubblici urbani e territoriali (art. 19.4)
	Aree per attrezzature sanitarie e ospedaliere (art. 19.4)		Aree per attività culturali e per lo spettacolo (art. 19.4)
.Aree private destinate ad attrezzature e spazi collettivi			
	Aree private destinate ad integrare il sistema delle dotazioni pubbliche (art. 19.1)		
.Dotazioni ecologiche e ambientali			
	Zone di mitigazione e riequilibrio ambientale (art. 20.2)		Reti ecologiche territoriali di connessione (art. 20.3)
	Bacini di laminazione e casse di espansione (art. 20.4)		Aree verdi connesse alle infrastrutture per la mobilità (art. 20.5)
Poli funzionali			
	Poli funzionali (art. 21)		
Obiettivi di qualità			
	Aree per connessioni viarie e collegamenti di rilievo ecologico-ambientale (art. 26.5)		
Attuazione e procedure			
	Distributori di carburante (art. 32.3)		Ambiti sottoposti a POC (art. 32.5)