COMUNE DI FAENZA

Settore Lavori Pubblici - Servizio Progettazione Edifici
dell'Unione della Romagna Faentina

PROGETTO ESECUTIVO
RILIEVO

CUP J21B15000100004
CIG

Servizio Progettazione Edifici URF in nome e per conto del Comune di faenza - Piazza del Popolo n.31 - 48018 Faenza (RA)

P.I. 2018 - Comune di Faenza

Restauro e risanamento conservativo
Palazzo del Podestà
Asse 5 - POR FESR - Azione 6.7.1
Secondo stralcio di intervento

Sala dell'Arengo un nuovo Padiglione Faenza nel cuore della città

ELABORATI: **Rilievo geometrico strutturale**
Piante piani terra, primo, secondo, coperture

RAPP.: **1:50**

TAVOLA: S.7.01

DATA: 07/08/2018

RUP e Validatore
(Arch. Claudio Covari)
documento firmato digitalmente

Progettista architettonico
(Arch. Raffaella Grillandi)

Collaboratori:
Progettista Strutturale
(Ing. Marco Pierani)
documento firmato digitalmente

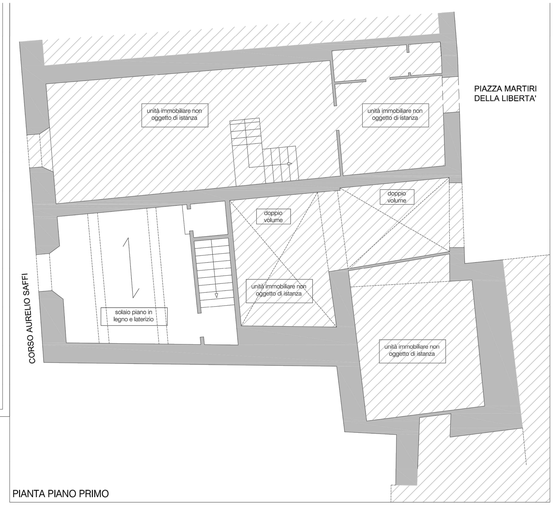

PIANTA PIANO PRIMO

S1: volta in laterizio

S2a: solaio in legno e tavelloni di laterizio

S2b: solaio in legno e tavelloni di laterizio

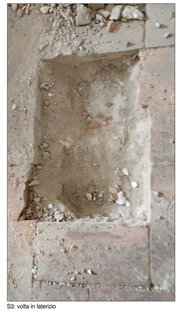

S3: volta in laterizio

S4: solaio in legno (travi e tavolato singolo)

S5: solaio in legno (travi e tavolato singolo)

S7: solaio in putrelle di acciaio, tavelloni in laterizio

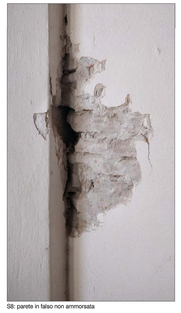

S8: parete in falso non ammorsata

S6: solaio in legno e tavelloni di laterizio

S10: parete in mattoni forati

S9: parete in mattoni forati

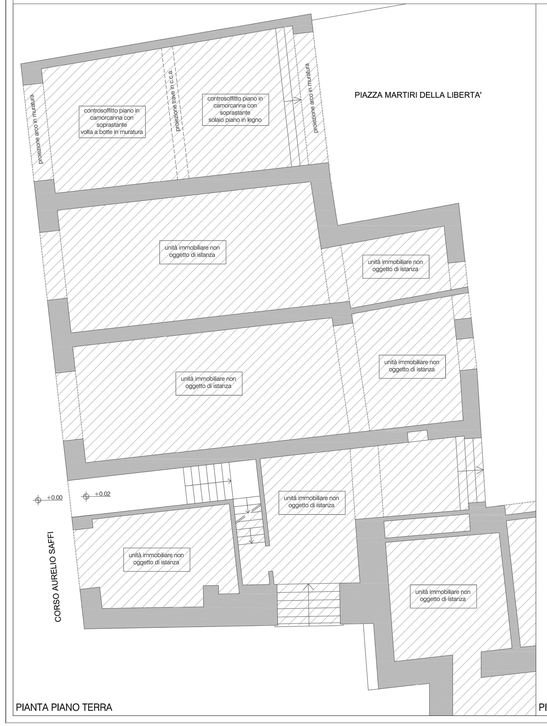

PIANTA PIANO TERRA

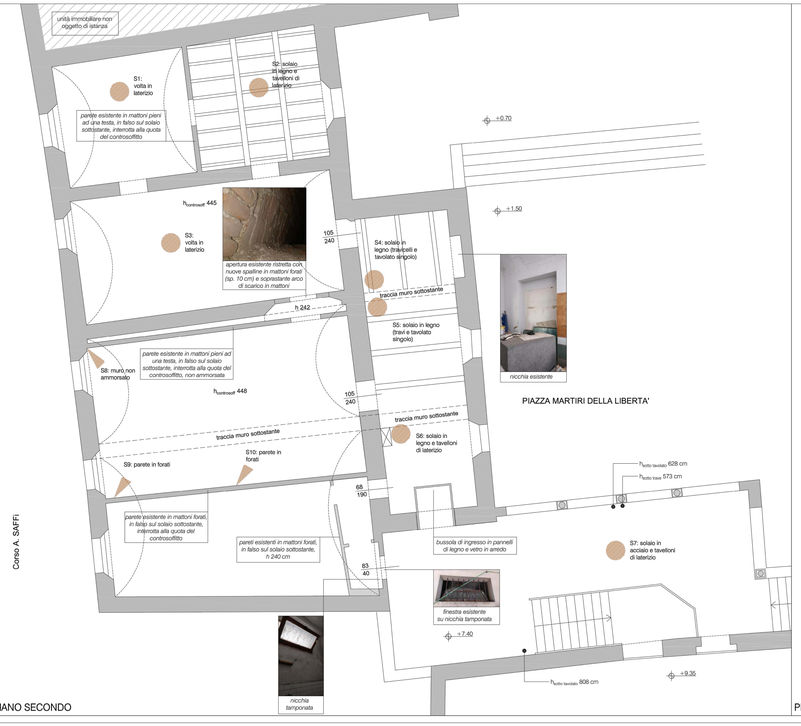

PIANTA PIANO SECONDO

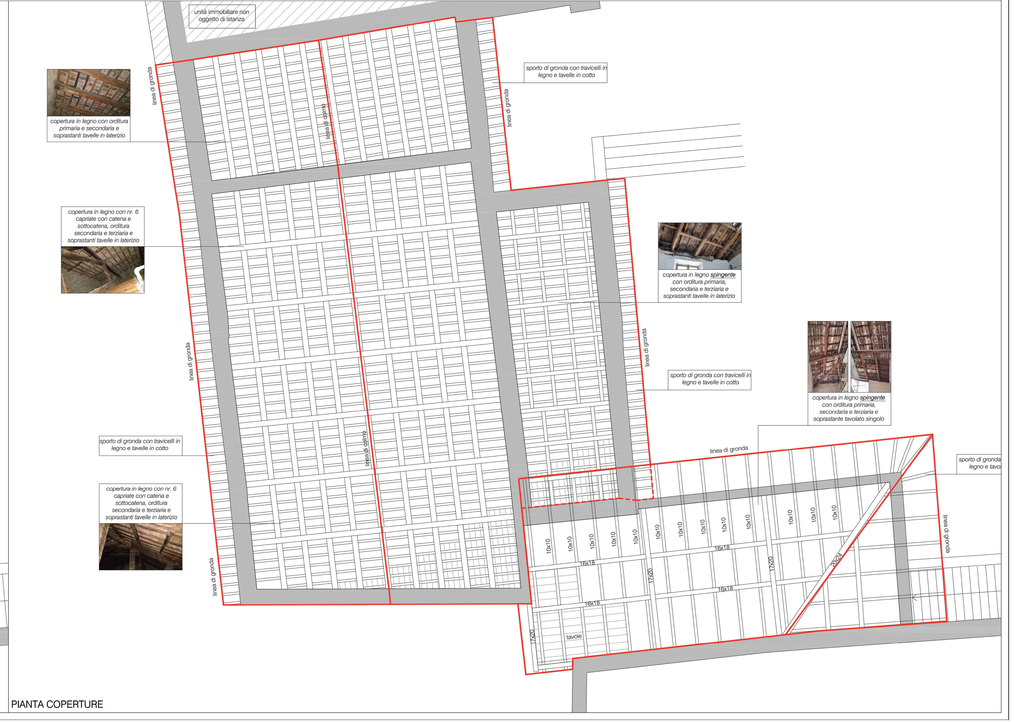

PIANTA COPERTURE