

Regolamento Urbanistico ed Edilizio (RUE)

Comune di Faenza

RUE 2014

L.R. 24 marzo 2000, n. 20 e s.m.i. - "Disciplina generale sulla tutela e l'uso del territorio"

(C.2)_Tavola D.12

RUE

TAVOLA DEI VINCOLI: impianti e infrastrutture

Scala 1:10000

Adottato con atto di Consiglio dell'Unione della Romagna Faentina n.30 del 21.07.2014
Approvato con atto di Consiglio dell'Unione della Romagna Faentina n.11 del 31.03.2015

Varianti al RUE

- n.1 Adottata con atto di Consiglio dell'Unione della Romagna Faentina n.52 del 23.12.2015
Approvata con atto di Consiglio dell'Unione della Romagna Faentina n.23 del 30.05.2017
- n.2 Adottata con atto di Consiglio dell'Unione della Romagna Faentina n.17 del 27.04.2016
Approvata con atto di Consiglio dell'Unione della Romagna Faentina n.56 del 30.11.2016
- n.3 Adottata con atto di Consiglio dell'Unione della Romagna Faentina n. del
Approvata con atto di Consiglio dell'Unione della Romagna Faentina n. del

SINDACO DI FAENZA Giovanni Malozzi	ASSESSORE ALL'URBANISTICA, EDILIZIA E POLITICHE TERRITORIALI Domènico Prodi	SINDACO DI CASTEL BOLOGNESE Daniela Malozzi
SINDACO DI BRISIGNELLA Davide Masoli	PROGETTO Ennio Nonni	SINDACO DI RIOLI TERME Alfonso Nicolardi
SINDACO DI CASOLA VALSENIO Nicola Tespi	UNIONE delle ROMAGNE FAENTINE	SINDACO DI SOLAROLO Fabio Anzolini

Tavola D.12

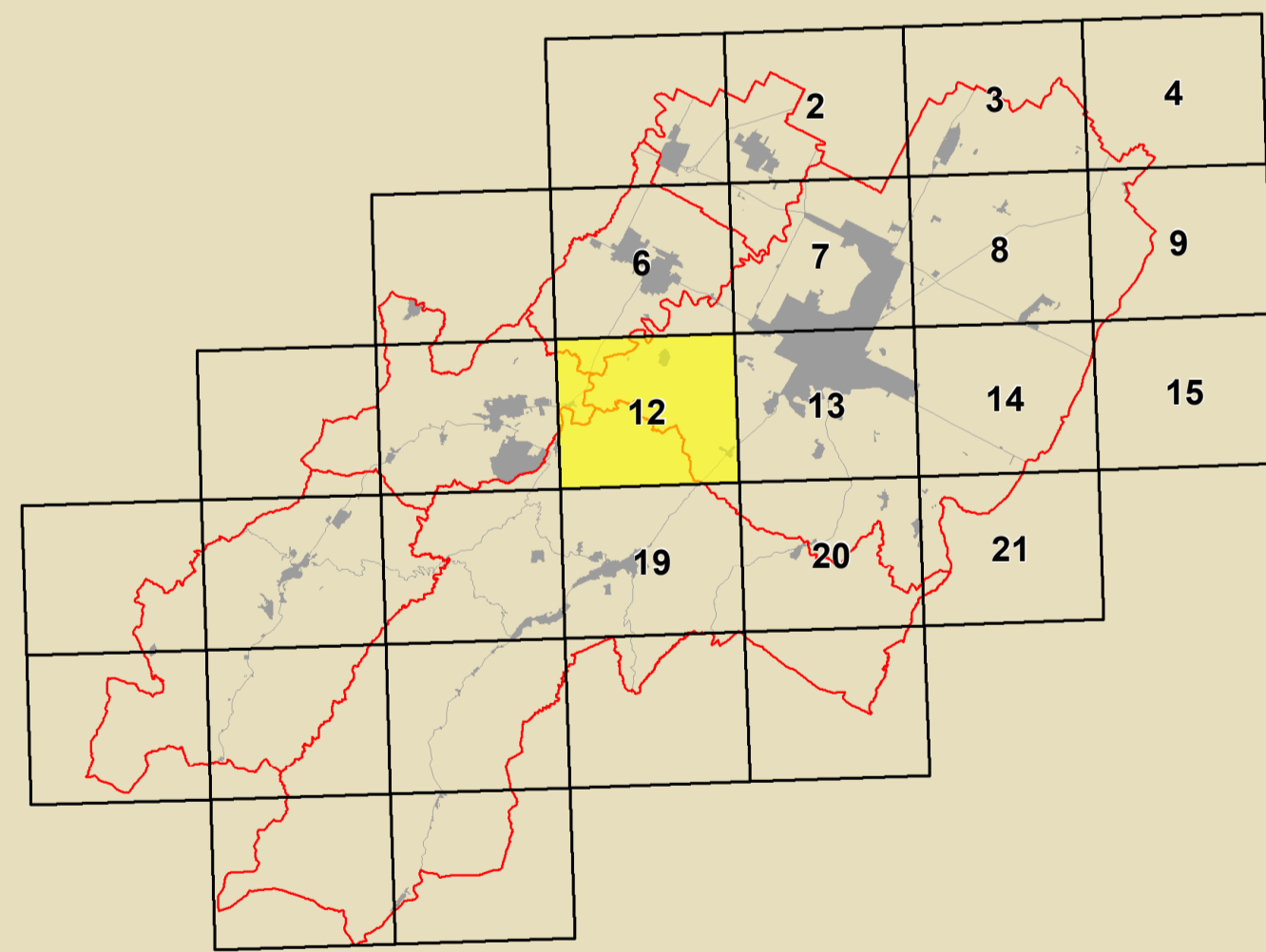

	Inquadramento PSC
	Inquadramento RUE VINCOLI
	Confine Comunale

GRUPPO DI PROGETTAZIONE Daniela Babaini Federica Davi Lucia Marchetti Devis Starzaglia	CONTRIBUTI Aspetti generali Daniela Babaini - Massimo Donati Aspetti tecnico e urbanistici Claudio Facchini - Simonetta Toroni Aspetti commerciali e urbanistici Maurizio Marini Aspetti agrari e forestali Luca Catani - Alvaro Pederzoli Aspetti paesaggistici Alessandro Poggiali Sistema insediativo storico Silvia Leghi - Andrea Gambineri Stefano Savatelli Aspetti ambientali Soprintendenza Archeologica Regione Emilia-Romagna Chiara Guarnieri - Claudia Tempesta	Aspetti a rischio di inondazione Daniela Babaini - Massimo Donati Valutazione Ambientale Università di Bologna Dipartimento di Architettura Simona Torcelli (Responsabile scientifica) Elena Carlini - Stefania Proli Stefano Falone Condizione Linea per l'emergenza Analisi spaziali e tecniche condotte in collaborazione con Dipartimento Protezione Civile e Regione Emilia-Romagna Università degli studi dell'Emilia-Romagna Atenee e servizi di atenee Analisi sperimentali condotte in collaborazione con Dipartimento Protezione Civile e Regione Emilia-Romagna	Università storica del centro storico Università degli Studi di Catania Caterina Carrocci (Responsabile scientifica) Claudio Tosi Zaira Barone - Pietro Coppini Aspetti energetici Massimo Alberti Marta Balducci - Michele Balducci Stefano Cellina - Claudio Obizzi Piero Colina - Andrea Montecchi Christian Fabbri Protezione civile Maurizio Intermontale delle Comunicazioni di Faenza Claudio Casali Processo di partecipazione istituzionale Massimo Bastiani - Vanna Venereucci Processo di partecipazione sociale Irisia Nerio
---	--	--	--

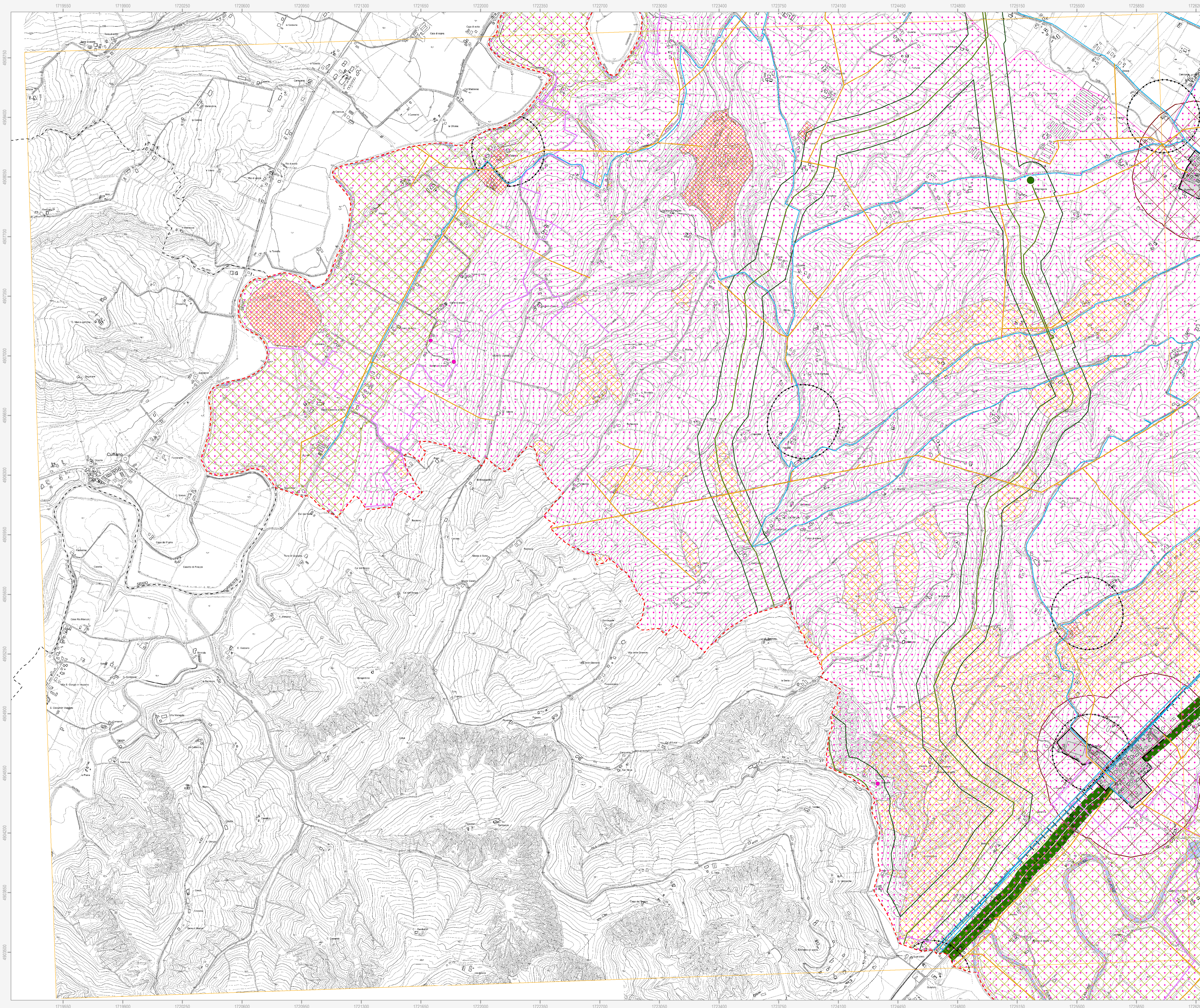

	Confine comunale		Centro urbano
	Corsi d'acqua		Corridoio di fattibilità per la viabilità di progetto
	Delimitazione del centro abitato		Tritico di località
_Fasce di rispetto stradali (solo nel caso in cui la fascia sia più ampia rispetto al Codice della Strada)			
	Fascia di rispetto 80 m		Fascia di rispetto 30 m
	Fascia di rispetto 40 m		Fascia di rispetto 20 m
Ferrovie			
	Rete ferroviaria esistente		Tratto ferroviario di progetto
Cimiteri			
	Fascia di rispetto cimiteriale		
Depuratori			
	Area destinata all'impianto di depurazione		Fascia di rispetto 100 m
Acquedotti			
	Conotta acquedotto DN >= 600		Condotta acquedotto 100 <= DN < 600
Infrastrutture irrigue e opere pubbliche di bonifica			
	Condotta irrigua in pressione		Opera di bonifica - Stazione di pompaggio
	Condotta irrigua da invaso interaziendale		Canale Emiliano Romagnolo (C.E.R.)
Gasdotti			
	Fascia di rispetto gasdotti		Cabina di prelievo gas
	Condotta di 1° specie		Condotta di 2° specie
Elettrodotti			
	Linea elettrica 380 kV		Linea elettrica 15 kV
	Linea elettrica 132 kV		Cabina elettrica primaria
Impianti smaltimento rifiuti			
	Area non idonee alla localizzazione di impianti di smaltimento e recupero di rifiuti urbani, speciali e speciali pericolosi		Ulteriori divieti relativi ad aree individuate dal Piano di Tutela delle Acque con gli approfondimenti successivi sorgenti
	Area potenzialmente idonee alla localizzazione di impianti di smaltimento e recupero di rifiuti urbani, speciali e speciali pericolosi solo se specificamente previsti dagli strumenti di pianificazione		
Emittenza radio-televisiva			
	Area non idonee per impianti nuovi ed esistenti		Area idonee con prescrizioni per impianti nuovi ed esistenti
	Area non idonee per impianti nuovi ed esistenti (fatta salva verifica da parte del comune)		Fascia di 500 m dal confine provinciale (Art. 3 Direttiva regionale n. 197/2001)
	Area non idonee per impianti nuovi - idonee per esistenti		Sito stazione radio da delocalizzare
Telescaldamento			
	Impianto di telescaldamento esistente		

N.B. Nella Tav. C.2 "Scheda dei vincoli" sono indicati i riferimenti normativi relativi ad ogni elemento di tutela riportato nella presente tavola grafica