



# Regolamento Urbanistico ed Edilizio (RUE)

Comune di Faenza

RUE 2014

L.R. 24 marzo 2000, n. 20 e s.m.i. - "Disciplina generale sulla tutela e l'uso del territorio"

(C.2)\_Tavola D.7

RUE

## TAVOLA DEI VINCOLI: impianti e infrastrutture

Scala 1:10000

Adottato con atto di Consiglio dell'Unione della Romagna Faentina n.30 del 21.07.2014  
Approvato con atto di Consiglio dell'Unione della Romagna Faentina n.11 del 31.03.2015

### Varianti al RUE

- n.1 Adottata con atto di Consiglio dell'Unione della Romagna Faentina n.52 del 23.12.2015  
Approvata con atto di Consiglio dell'Unione della Romagna Faentina n.23 del 30.05.2017
- n.2 Adottata con atto di Consiglio dell'Unione della Romagna Faentina n.17 del 27.04.2016  
Approvata con atto di Consiglio dell'Unione della Romagna Faentina n.56 del 30.11.2016
- n.3 Adottata con atto di Consiglio dell'Unione della Romagna Faentina n. del  
Approvata con atto di Consiglio dell'Unione della Romagna Faentina n. del

SINDACO DI FAENZA Giovanni Malpezzi	ASSESSORE ALL'URBANISTICA, EDILIZIA E POLITICHE TERRITORIALI Domènico Prodi	SINDACO DI CASTEL BOLOGNESE Daniela Meluzzi
SINDACO DI BRISIGNELLA Davide Misaroli	PROGETTO Ennio Nonni	SINDACO DI RICCIONE Alfonso Nicolardi
SINDACO DI CASOLA VALSENIO Nicola Iespi	UNIONE delle ROMAGNE FAENTINE	SINDACO DI SOLAROLO Fabio Ancorilli

Tavola D.7

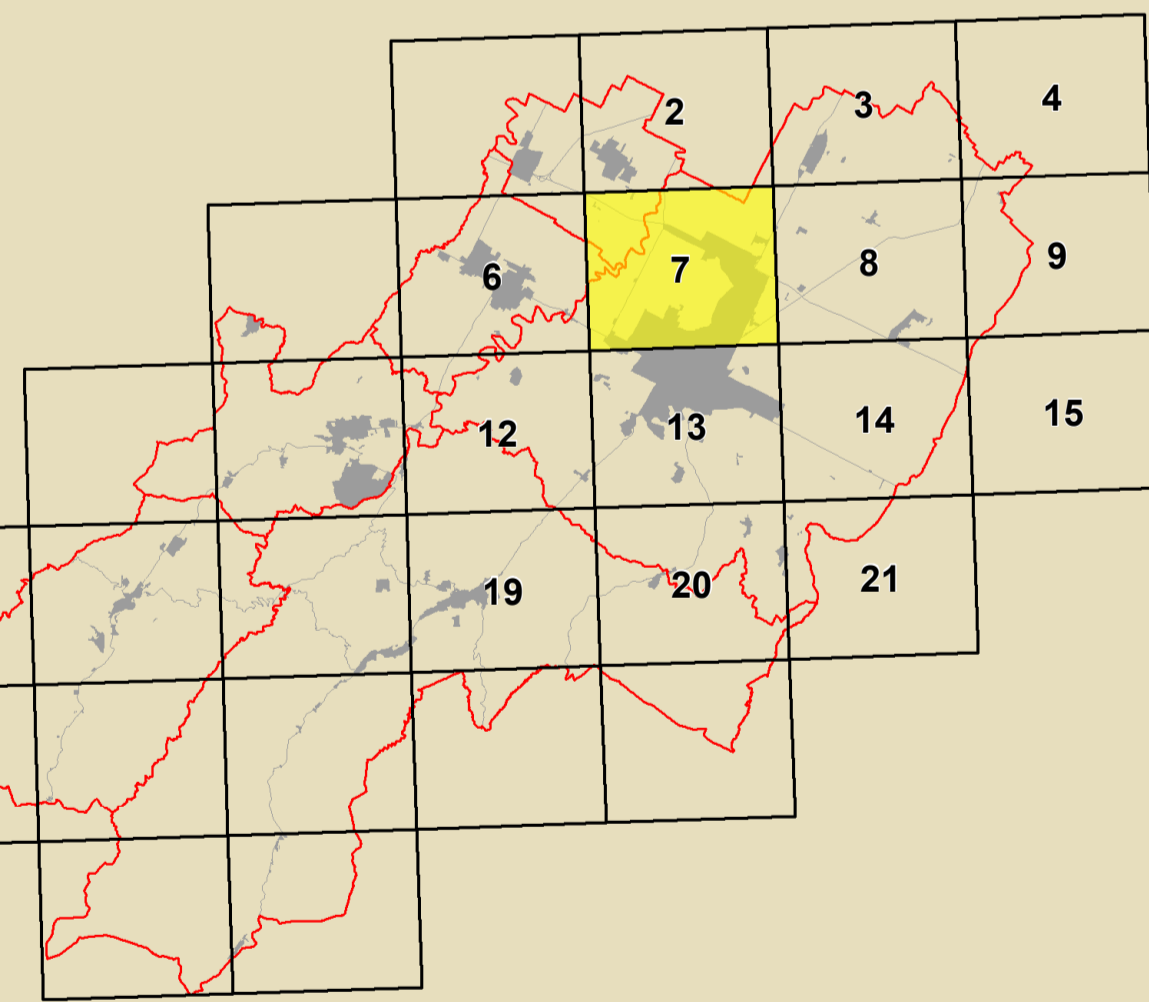

	Inquadramento PSC		Inquadramento RUE VINCOLI		Confine Comunale
--	-------------------	--	---------------------------	--	------------------

<b>GRUPPO DI PROGETTAZIONE</b> Daniela Batolini Federica Dei Lucia Marchetti Devis Starzaglia	<b>CONTRIBUTI</b> Aspetti generali Daniela Bellini Aspetti tecnico e urbanistici Claudio Facchini - Simonetta Toroni Aspetti connessi connessi Maurizio Marzi Aspetti paesaggistici e forestali Luca Catani - Alvano Paderzoli Elaborazioni Daniela Bernabei Cinzia Neri Aspetti normativi Luca Angelini Roberta Darchini PROCESSIONE Maura Serantelli Tiziana Pincaselli	Aspetti a rischio di inondazione rilevante Daniela Bernabei - Massimo Donati Valutazione Ambientale Università di Bologna Dipartimento di Architettura Simona Tordella (Responsabile scientifico) Elena Caricelli - Stefania Proli Stefano Fabiani Condizione Linea per l'emergenza Analisi sperimentali condotte in collaborazione con Dipartimento Protezione Civile e Regione Emilia-Romagna Valutabilità senza dell'adattamento urbanistico e servizi di emergenza Analisi sperimentali condotte in collaborazione con Dipartimento Protezione Civile e Regione Emilia-Romagna	Università storica del centro storico Università degli Studi di Catania Caterina Carrocci (Responsabile scientifico) Claudio Tosi Zaira Barone - Pietro Copani Aspetti paesaggistici Massimo Alberti Marta Baldacci - Michele Baldacci Stefano Collina - Claudio Olivari Piero Colina - Andrea Montuochi Christian Fabbri Protezione civile Museo Internazionale delle Coscienze di Faenza Claudio Casali Processo di partecipazione istituzionale Massimo Bastiani - Vima Venenucci Processo di partecipazione sociale Sara Nervo
---	--	--	--

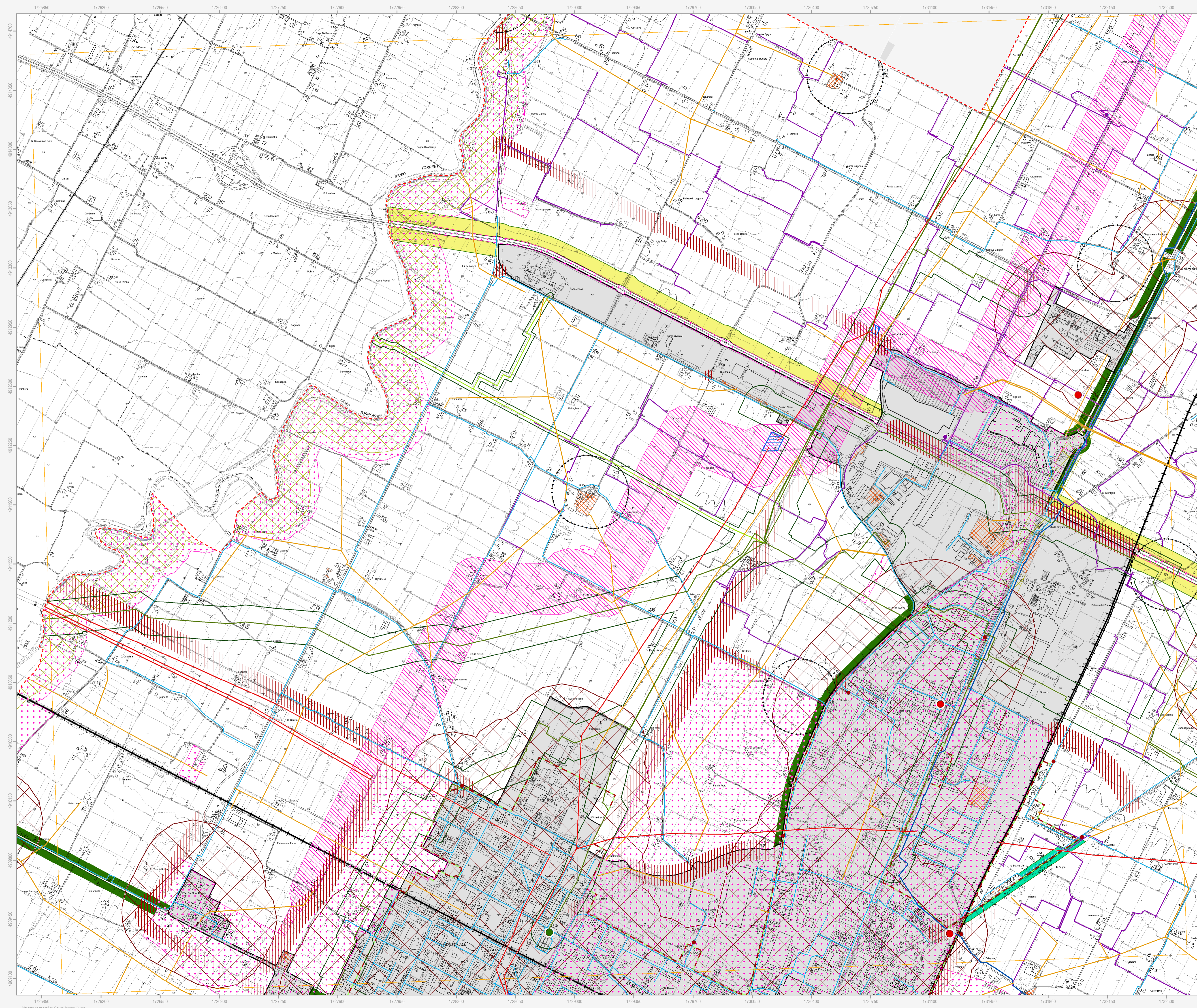

	Confine comunale		Centro urbano
	Corsi d'acqua		
<b>Strade</b>			
	Delimitazione del centro abitato		Corridoio di fattibilità per la viabilità di progetto
	Tritico di località		
_Fasce di rispetto stradali (solo nel caso in cui la fascia sia più ampia rispetto al Codice della Strada)			
	Fascia di rispetto 80 m		Fascia di rispetto 30 m
	Fascia di rispetto 40 m		Fascia di rispetto 20 m
<b>Ferrovie</b>			
	Rete ferroviaria esistente		Tratto ferroviario di progetto
<b>Cimiteri</b>			
	Fascia di rispetto cimiteriale		
<b>Depuratori</b>			
	Area destinata all'impianto di depurazione		Fascia di rispetto 100 m
<b>Acquedotti</b>			
	Condotta acquedotto DN ≥ 600		Condotta acquedotto 100 ≤ DN < 600
<b>Infrastrutture irrigue e opere pubbliche di bonifica</b>			
	Condotta irrigua in pressione		Opera di bonifica - Stazione di pompaggio
	Condotta irrigua da invaso interaziendale		Canale Emiliano Romagnolo (C.E.R.)
<b>Gasdotti</b>			
	Fascia di rispetto gasdotti		Cabina di prelievo gas
	Condotta di 1° specie		Condotta di 2° specie
<b>Elettrodotti</b>			
	Linea elettrica 380 kV		Linea elettrica 15 kV
	Linea elettrica 132 kV		Cabina elettrica primaria
<b>Impianti smaltimento rifiuti</b>			
	Area non idonea alla localizzazione di impianti di smaltimento e recupero di rifiuti urbani, speciali e speciali pericolosi		Ulteriori divieti relativi ad aree individuate dal Piano di Tutela delle Acque con gli approfondimenti successivi sorgenti
	Area potenzialmente idonea alla localizzazione di impianti di smaltimento e recupero di rifiuti urbani, speciali e speciali pericolosi solo se specificatamente previsti dagli strumenti di pianificazione		
<b>Emittenza radio-televisiva</b>			
	Area non idonea per impianti nuovi ed esistenti		Area idonea con prescrizioni per impianti nuovi ed esistenti
	Area non idonea per impianti nuovi ed esistenti (fatta salva verifica da parte del comune)		Fascia di 500 m dal confine provinciale (Art. 3 Direttiva regionale n. 197/2001)
	Area non idonea per impianti nuovi - idonee per esistenti		Sito stazione radio da delocalizzare
<b>Teleriscaldamento</b>			
	Impianto di teleriscaldamento esistente		

N.B. Nella Tav. C.2 "Scheda dei vincoli" sono indicati i riferimenti normativi relativi ad ogni elemento di tutela riportato nella presente tavola grafica