



# Regolamento Urbanistico ed Edilizio (RUE)

Comune di Faenza

RUE 2014

L.R. 24 marzo 2000, n. 20 e s.m.i. - "Disciplina generale sulla tutela e l'uso del territorio"

(C.2)\_Tavola D.4

RUE

## TAVOLA DEI VINCOLI: impianti e infrastrutture

Scala 1:10000

Adottato con atto di Consiglio dell'Unione della Romagna Faentina n.30 del 21.07.2014  
Approvato con atto di Consiglio dell'Unione della Romagna Faentina n.11 del 31.03.2015

### Varianti al RUE

- n.1 Adottata con atto di Consiglio dell'Unione della Romagna Faentina n.52 del 23.12.2015  
Approvata con atto di Consiglio dell'Unione della Romagna Faentina n.23 del 30.05.2017
- n.2 Adottata con atto di Consiglio dell'Unione della Romagna Faentina n.17 del 27.04.2016  
Approvata con atto di Consiglio dell'Unione della Romagna Faentina n.56 del 30.11.2016
- n.3 Adottata con atto di Consiglio dell'Unione della Romagna Faentina n. del  
Approvata con atto di Consiglio dell'Unione della Romagna Faentina n. del

SINDACO DI FAENZA Giovanni Malozzi	ASSESSORE ALL'URBANISTICA, EDILIZIA E POLITICHE TERRITORIALI Domènico Prodi	SINDACO DI CASTEL BOLOGNESE Daniela Melozzi
SINDACO DI BRISIGNELLA Davide Misasioli	PROGETTO Ennio Nonni	SINDACO DI RILOLO TERME Alfonso Nicolardi
SINDACO DI CASOLA VALSENO Nicola Iespi	UNIONE ALTA ROMAGNA FAENTINA	SINDACO DI SOLAROLO Fabio Anzorelli

Tavola D.4

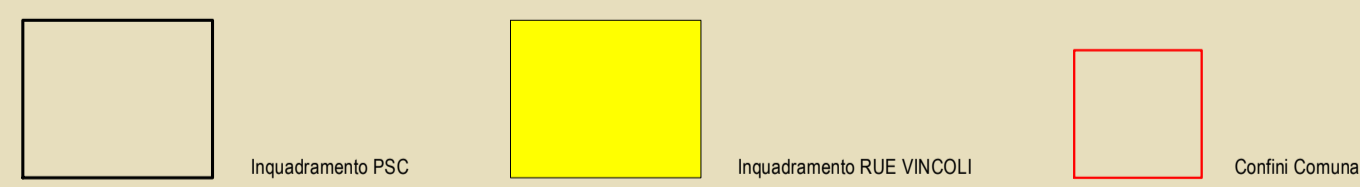
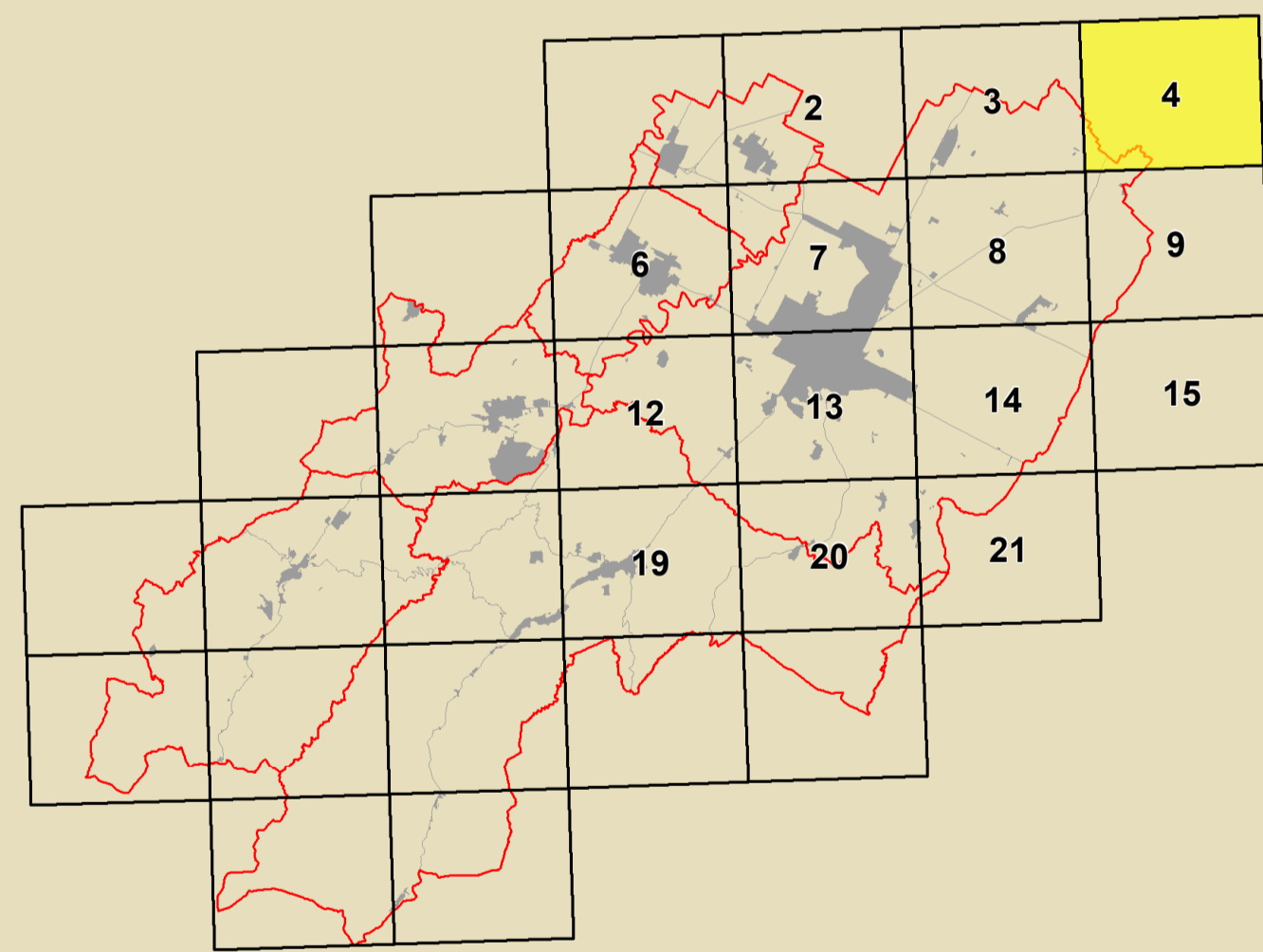

<b>GRUPPO DI PROGETTAZIONE</b> Daniela Babalini Federica Davi Lucia Marchetti Devis Starzaglia	<b>CONTRIBUTI</b> Aspetti generali Daniela Bernabè Aspetti tecnico e spaziali Claudio Facchini - Simonetta Toroni Aspetti concettuali e urbanistici Maurizio Marini Aspetti spaziali e paesaggistici Luca Catani - Alvaro Pederzoli Aspetti paesaggistici Alessandro Poggiali Sistema insediativo urbano Silvia Leghi - Andrea Gambarini Stefano Savatini Architettura e urbanistica Suprintendenza Archeologica Regione Emilia-Romagna Chiara Guarnieri - Claudia Tempesta	Aspetti a livello di sistema urbano Daniela Bernabè - Massimo Donati Valutazione Ambientale Università di Bologna Dipartimento di Architettura Simona Torbelli (Responsabile scientifica) Elisa Coricelli - Stefania Prodi Stefano Falone Conditore Linea per l'Emergenza Analisi spaziali e tecniche di conduzione in collaborazione con Dipartimento Protezione Civile e Regione Emilia-Romagna Valutabilità storica dell'insediamento urbano e servizi di base Analisi sperimentali condotte in collaborazione con Dipartimento Protezione Civile e Regione Emilia-Romagna	Valutabilità storica del centro storico Università degli Studi di Catania Caterina Carrocci (Responsabile scientifica) Claudio Tosi Zaira Barone - Pietro Coppini Aspetti energetici Massimo Alberti Marta Baldacci - Michele Balducci Stefano Colonna - Claudio Obizzi Piero Colina - Andrea Montuconi Christian Fabbri Muro Intercomunale delle Comuniche di Faenza Claudio Casali Processo di partecipazione istituzionale Massimo Bastiani - Vigna Venenucci Processo di partecipazione sociale Irene Nervo
--	--	---	--

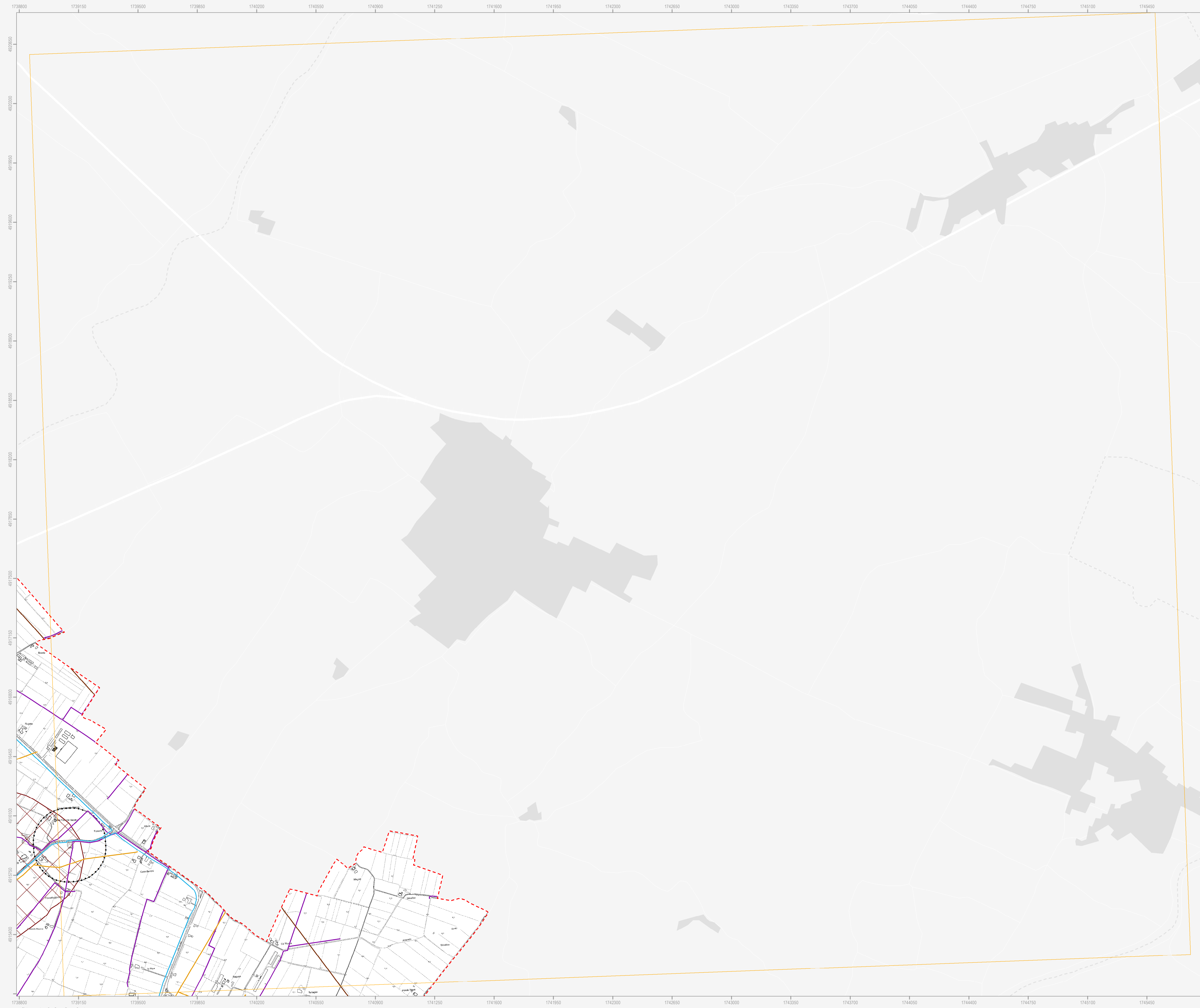

Confine comunale	Centro urbano
Corsi d'acqua	
<b>Strade</b>	
Delimitazione del centro abitato	Corridoio di fattibilità per la viabilità di progetto
Tratto di località	
_Fasce di rispetto stradali (solo nel caso in cui la fascia sia più ampia rispetto al Codice della Strada)_	
Fascia di rispetto 80 m	Fascia di rispetto 30 m
Fascia di rispetto 40 m	Fascia di rispetto 20 m
<b>Ferrovie</b>	
Rete ferroviaria esistente	Tratto ferroviario di progetto
<b>Cimiteri</b>	
Fascia di rispetto cimiteriale	
<b>Depuratori</b>	
Area destinata all'impianto di depurazione	Fascia di rispetto 100 m
<b>Acquedotti</b>	
Condotte acquedotto DN ≥ 600	Condotte acquedotto 100 ≤ DN < 600
<b>Infrastrutture irrigue e opere pubbliche di bonifica</b>	
Condotte irrigue in pressione	Opera di bonifica - Stazione di pompaggio
Condotte irrigue da invaso interaziendale	Canale Emiliano Romagnolo (C.E.R.)
<b>Gasdotti</b>	
Fascia di rispetto gasdotti	Cabina di prelievo gas
Condotte di 1° specie	Condotte di 2° specie
<b>Elettrodotti</b>	
Linea elettrica 380 kV	Linea elettrica 15 kV
Linea elettrica 132 kV	Cabina elettrica primaria
<b>Impianti smaltimento rifiuti</b>	
Aree non idonee alla localizzazione di impianti di smaltimento e recupero di rifiuti urbani, speciali e speciali pericolosi	Ulteriori divieti relativi ad aree individuate dal Piano di Tutela delle Acque con gli approfondimenti successivi sorgenti
Aree potenzialmente idonee alla localizzazione di impianti di smaltimento e recupero di rifiuti urbani, speciali e speciali pericolosi solo se specificatamente previsti dagli strumenti di pianificazione	
<b>Emittenza radio-televisiva</b>	
Aree non idonee per impianti nuovi ed esistenti	Aree idonee con prescrizioni per impianti nuovi ed esistenti
Aree non idonee per impianti nuovi ed esistenti (rete salvo verifica da parte del comune)	Fascia di 500 m dal confine provinciale (Art. 3 Direttiva regionale n. 197/2001)
Aree non idonee per impianti nuovi - idonee per esistenti	Sito stazione radio da delocalizzare
<b>Teleriscaldamento</b>	
Impianto di teleriscaldamento esistente	

N.B. Nella Tav. C.2 "Scheda dei vincoli" sono indicati i riferimenti normativi relativi ad ogni elemento di tutela riportato nella presente tavola grafica