

Regolamento Urbanistico ed Edilizio (RUE)

Comune di Faenza

RUE 2014

L.R. 24 marzo 2000, n. 20 e s.m.i. - "Disciplina generale sulla tutela e l'uso del territorio"

(C.2)_Tavola D.3

RUE

TAVOLA DEI VINCOLI: impianti e infrastrutture

Scala 1:10000

Adottato con atto di Consiglio dell'Unione della Romagna Faentina n.30 del 21.07.2014
Approvato con atto di Consiglio dell'Unione della Romagna Faentina n.11 del 31.03.2015

Varianti al RUE

- n.1 Adottata con atto di Consiglio dell'Unione della Romagna Faentina n.52 del 23.12.2015
Approvata con atto di Consiglio dell'Unione della Romagna Faentina n.23 del 30.05.2017
- n.2 Adottata con atto di Consiglio dell'Unione della Romagna Faentina n.17 del 27.04.2016
Approvata con atto di Consiglio dell'Unione della Romagna Faentina n.56 del 30.11.2016
- n.3 Adottata con atto di Consiglio dell'Unione della Romagna Faentina n. del
Approvata con atto di Consiglio dell'Unione della Romagna Faentina n. del

SINDACO DI FAENZA Giovanni Majozzi	ASSESSORE ALL'URBANISTICA, EDILIZIA E POLITICHE TERRITORIALI Domènico Prodi	SINDACO DI CASTEL BOLOGNESE Daniela Meluzzi
SINDACO DI BRISIGNELLA Davide Misirioti	PROGETTO Ennio Nonni	SINDACO DI RIOLO TERME Alfonso Nicolardi
SINDACO DI CASOLA VALSENIO Nicola Tespi	UNIONE AP. ROMAGNA FAENTINA	SINDACO DI SOLAROLO Fabio Anzorelli

Tavola D.3

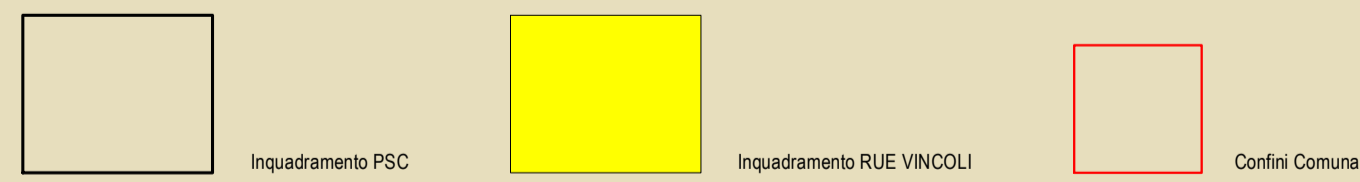
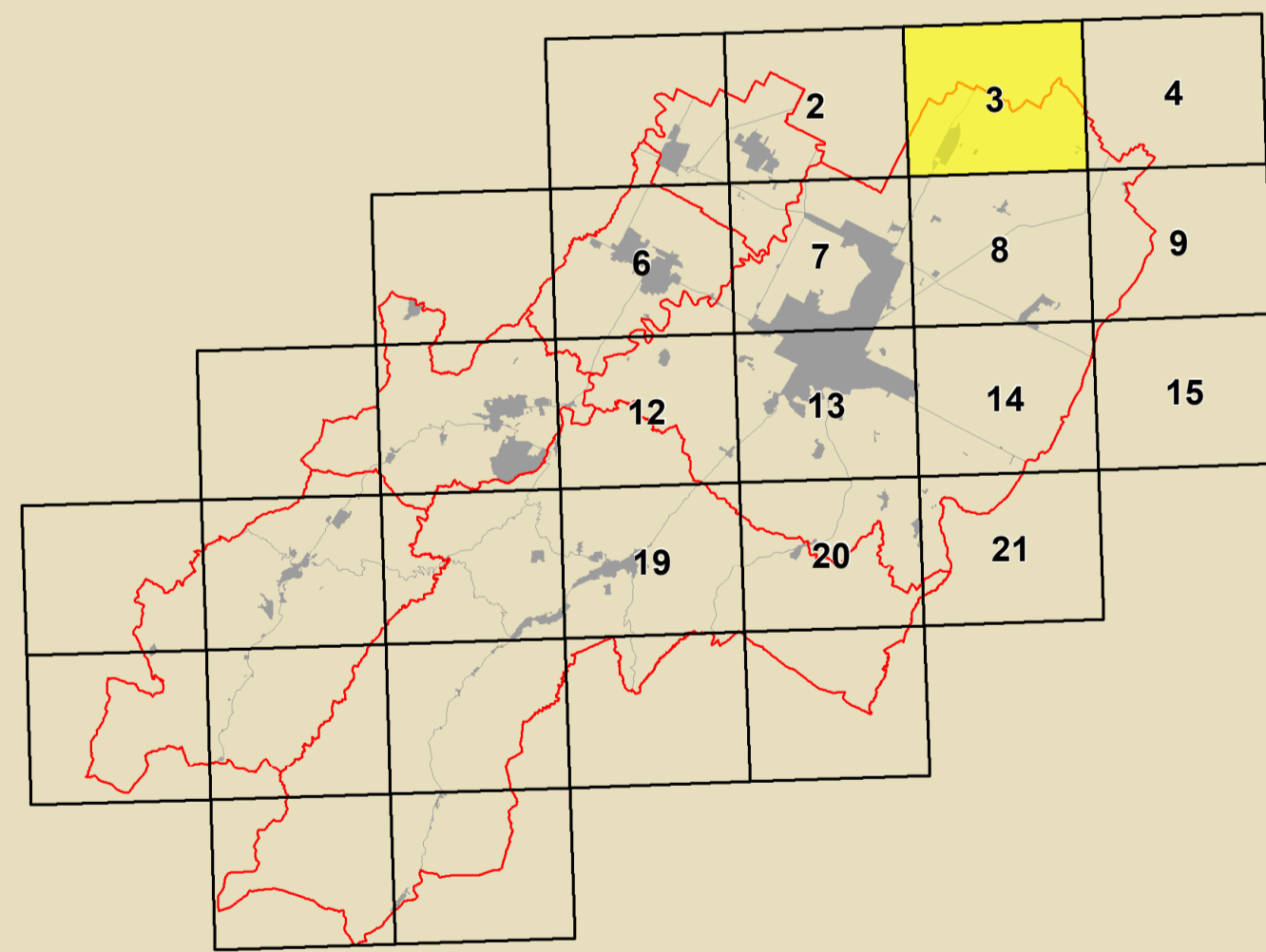

GRUPPO DI PROGETTAZIONE Daniela Baldini Federica Davi Lucia Merchetti Devis Starzaglia	CONTRIBUTI Aspetti generali Daniela Baldini - Massimo Donati Aspetti tecnico e spaziali Claudio Facchini - Simonetta Toroni Aspetti concettuali e urbanistici Maurizio Marini Aspetti paesaggistici e forestali Luca Catani - Alvaro Pederzoli Aspetti progettuali Alessandro Poggiali Sistema insediativo urbano Silvia Leghi - Andrea Gamberrini Stefano Savatini Architettura biotecnica Suprintendenza Archeologica Regione Emilia-Romagna Chiara Guarnieri - Claudia Tempesta	Aspetti a scala di quartiere e urbana Daniela Baldini - Massimo Donati Valutazione Ambientale Università di Bologna Dipartimento di Architettura Simona Tordella (Responsabile scientifico) Elisa Caraccioli - Stefania Prodi Stefano Falone Condizione Linea per l'Emergenza Analisi spaziali e urbanistiche condotte in collaborazione con Dipartimento Protezione Civile e Regione Emilia-Romagna Valutabilità storica dell'insediamento urbano e servizi di base Analisi spaziali e urbanistiche condotte in collaborazione con Dipartimento Protezione Civile e Regione Emilia-Romagna	Università storica del centro storico Università degli Studi di Catania Caterina Carracci (Responsabile scientifica) Claudio Tosi Zaira Barone - Pietro Coppini Aspetti energetici Massimo Alberti Marta Baldacci - Michele Baldacci Stefano Collina - Claudio Obizzi Piero Colina - Andrea Montacchi Christian Fabbri Protezione civile Maurizio Intermontale delle Cronache di Faenza Claudio Casali Processo di partecipazione istituzionale Massimo Bastiani - Vanna Venereucci Processo di partecipazione sociale Irisia Nerio
---	--	--	---

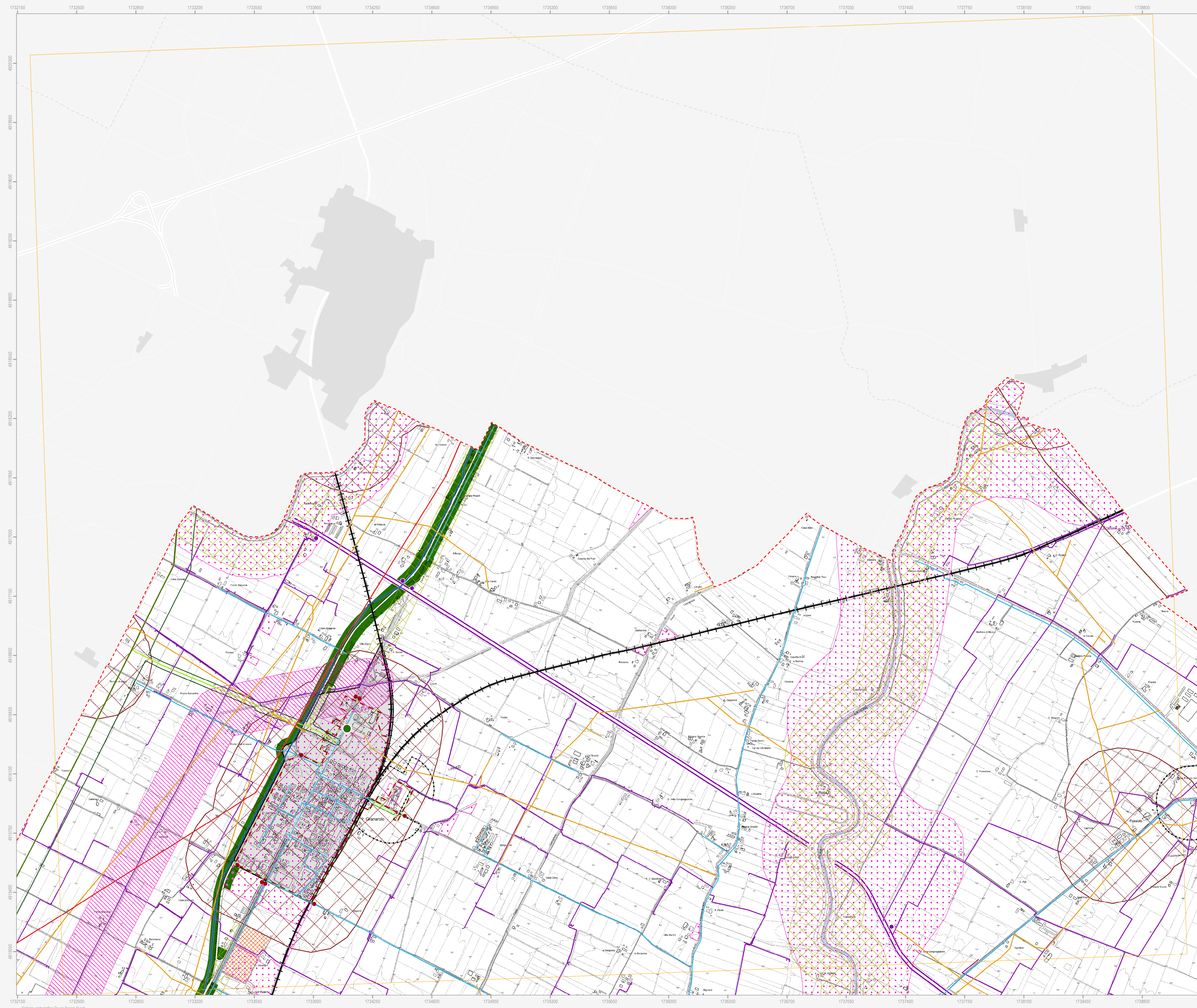

Confine comunale	Centro urbano
Corsi d'acqua	
Strade	
Delimitazione del centro abitato	Corridoio di fattibilità per la viabilità di progetto
Tratto di località	
Fasce di rispetto stradali (solo nel caso in cui la fascia sia più ampia rispetto al Codice della Strada)	
Fascia di rispetto 80 m	Fascia di rispetto 30 m
Fascia di rispetto 40 m	Fascia di rispetto 20 m
Ferrovie	
Rete ferroviaria esistente	Tratto ferroviario di progetto
Cimiteri	
Fascia di rispetto cimiteriale	
Depuratori	
Area destinata all'impianto di depurazione	Fascia di rispetto 100 m
Acquedotti	
Conotta acquedotto DN ≥ 600	Conotta acquedotto 100 ≤ DN < 600
Infrastrutture irrigue e opere pubbliche di bonifica	
Conotta irrigua in pressione	Opera di bonifica - Stazione di pompaggio
Conotta irrigua da invaso interaziendale	Canale Emiliano Romagnolo (C.E.R.)
Gasdotti	
Fascia di rispetto gasdotti	Cabina di prelievo gas
Conotta di 1° specie	Conotta di 2° specie
Elettrodotti	
Linea elettrica 380 kV	Linea elettrica 15 kV
Linea elettrica 132 kV	Cabina elettrica primaria
Impianti smaltimento rifiuti	
Aree non idonee alla localizzazione di impianti di smaltimento e recupero di rifiuti urbani, speciali e speciali pericolosi	Ulteriori divieti relativi ad aree individuate dal Piano di Tutela delle Acque con gli approfondimenti successivi sorgenti
Aree potenzialmente idonee alla localizzazione di impianti di smaltimento e recupero di rifiuti urbani, speciali e speciali pericolosi solo se specificamente previsti dagli strumenti di pianificazione	
Emittenza radio-televisiva	
Aree non idonee per impianti nuovi ed esistenti	Aree idonee con prescrizioni per impianti nuovi ed esistenti
Aree non idonee per impianti nuovi ed esistenti (fatta salva verifica da parte del comune)	Fascia di 500 m dal confine provinciale (Art. 3 Direttiva regionale n. 197/2001)
Aree non idonee per impianti nuovi - idonee per esistenti	Sito stazione radio da delocalizzare
Telescaldamento	
Impianto di telescaldamento esistente	

N.B. Nella Tav. C.2 "Scheda dei vincoli" sono indicati i riferimenti normativi relativi ad ogni elemento di tutela riportato nella presente tavola grafica