



Regolamento Urbanistico ed Edilizio (RUE)

Comune di Faenza

RUE 2014

L.R. 24 marzo 2000, n. 20 e s.m.i. - "Disciplina generale sulla tutela e l'uso del territorio"

(C.2)_Tavola D2

RUE

TAVOLA DEI VINCOLI: impianti e infrastrutture

Scala 1:10000

Adottato con atto di Consiglio dell'Unione della Romagna Faentina n.30 del 21.07.2014
Approvato con atto di Consiglio dell'Unione della Romagna Faentina n.11 del 31.03.2015

Varianti al RUE

- n.1 Adottata con atto di Consiglio dell'Unione della Romagna Faentina n.52 del 23.12.2015
Approvata con atto di Consiglio dell'Unione della Romagna Faentina n.23 del 30.05.2017
- n.2 Adottata con atto di Consiglio dell'Unione della Romagna Faentina n.17 del 27.04.2016
Approvata con atto di Consiglio dell'Unione della Romagna Faentina n.56 del 30.11.2016
- n.3 Adottata con atto di Consiglio dell'Unione della Romagna Faentina n. del
Approvata con atto di Consiglio dell'Unione della Romagna Faentina n. del

SINDACO DI FAENZA Giovanni Malozzi	ASSESSORE ALL'URBANISTICA, EDILIZIA E POLITICHE TERRITORIALI Domènico Prodi	SINDACO DI CASTEL BOLOGNESE Daniele Meluzzi
SINDACO DI BRISIGNELLA Davide Misasioli	PROGETTO Ennio Nonni	SINDACO DI RILOLO TERME Alfonso Nicolardi
SINDACO DI CASOLA VALSENO Nicola Iespi	UNIONE ALTA ROMAGNA FAENTINA	SINDACO DI SOLAROLO Fabio Anzorelli

Tavola D.2

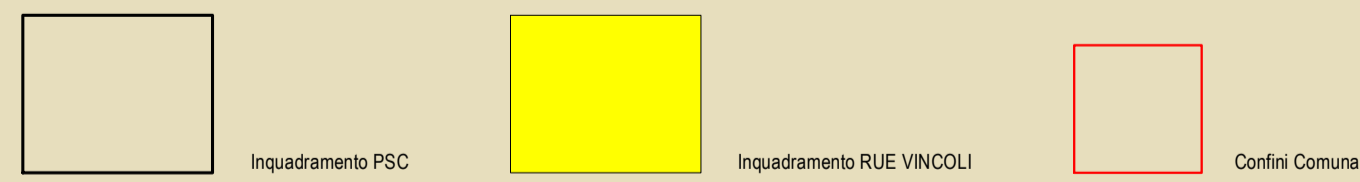
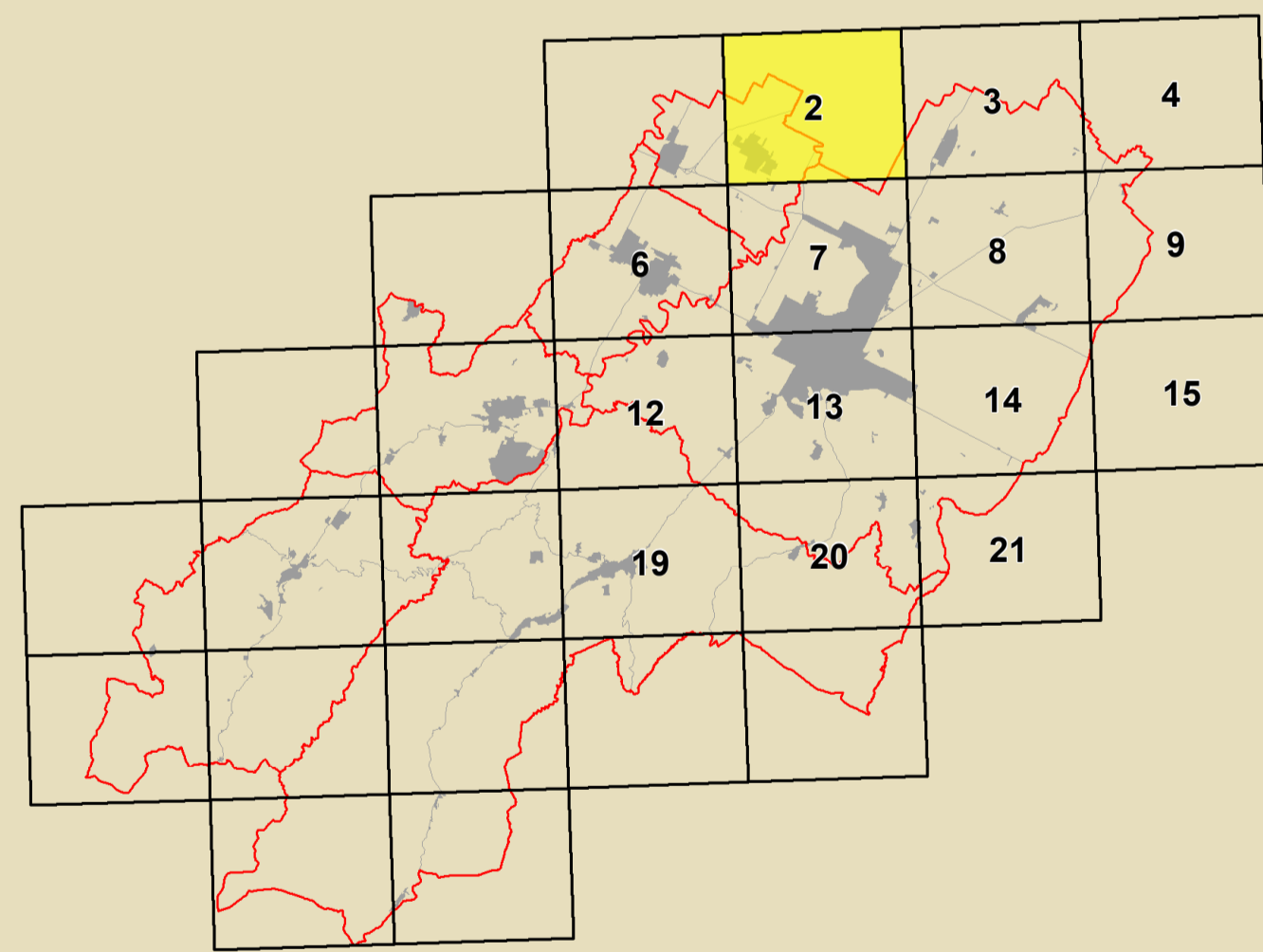

GRUPPO DI PROGETTAZIONE Daniela Babalini Federica Davi Lucia Marchetti Devis Starzaglia	CONTRIBUTI Anelli paroli Diana Belli Agosti tutto e spedito Claudio Facchini - Simonetta Torroni Anelli contermini comunali Mauro Marzi Anelli approvati e variati Luca Catani - Alvaro Paderzoli Anelli paroli Alessandro Poggiali Sistema insediativo unico Silvia Leghi - Andrea Gamberini Stefano Savatini Architettura territoriale Soprintendenza Archeologica Regione Emilia-Romagna Chiara Guarnieri - Claudia Tempesta	Alcanta e Inchi di nottata Allevata Daniela Bernabei - Massimo Donati Valterio Andreola Università di Bologna Dipartimento di Architettura Simona Tonello (responsabile scientifica) Ella Corbelli - Stefania Proli Stefano Falone Conduttore Linea per l'emergenza Analisi spaziali condotte in collaborazione con Dipartimento Protezione Civile e Regione Emilia-Romagna Università storica dell'edilizia urbanistica e servizi di urbanistica Analisi spaziali condotte in collaborazione con Dipartimento Protezione Civile e Regione Emilia-Romagna	Università storica del centro storico Alcanta degli Studi di Catania Caterina Carracci (responsabile scientifica) Claudio Tosi Zaira Barone - Pietro Coppini Anelli energetici Massimo Alberti Marta Baldacci - Michele Baldacci Stefano Collina - Claudio Obizzi Piero Colina - Andrea Montacchi Christian Fabbri Protezione civile Muroso Internazionale delle Comuniche di Faenza Claudio Casati Processo di partecipazione istituzionale Massimo Bastiani - Vigna Venenucci Processo di partecipazione sociale Iaria Nervo
--	---	---	--

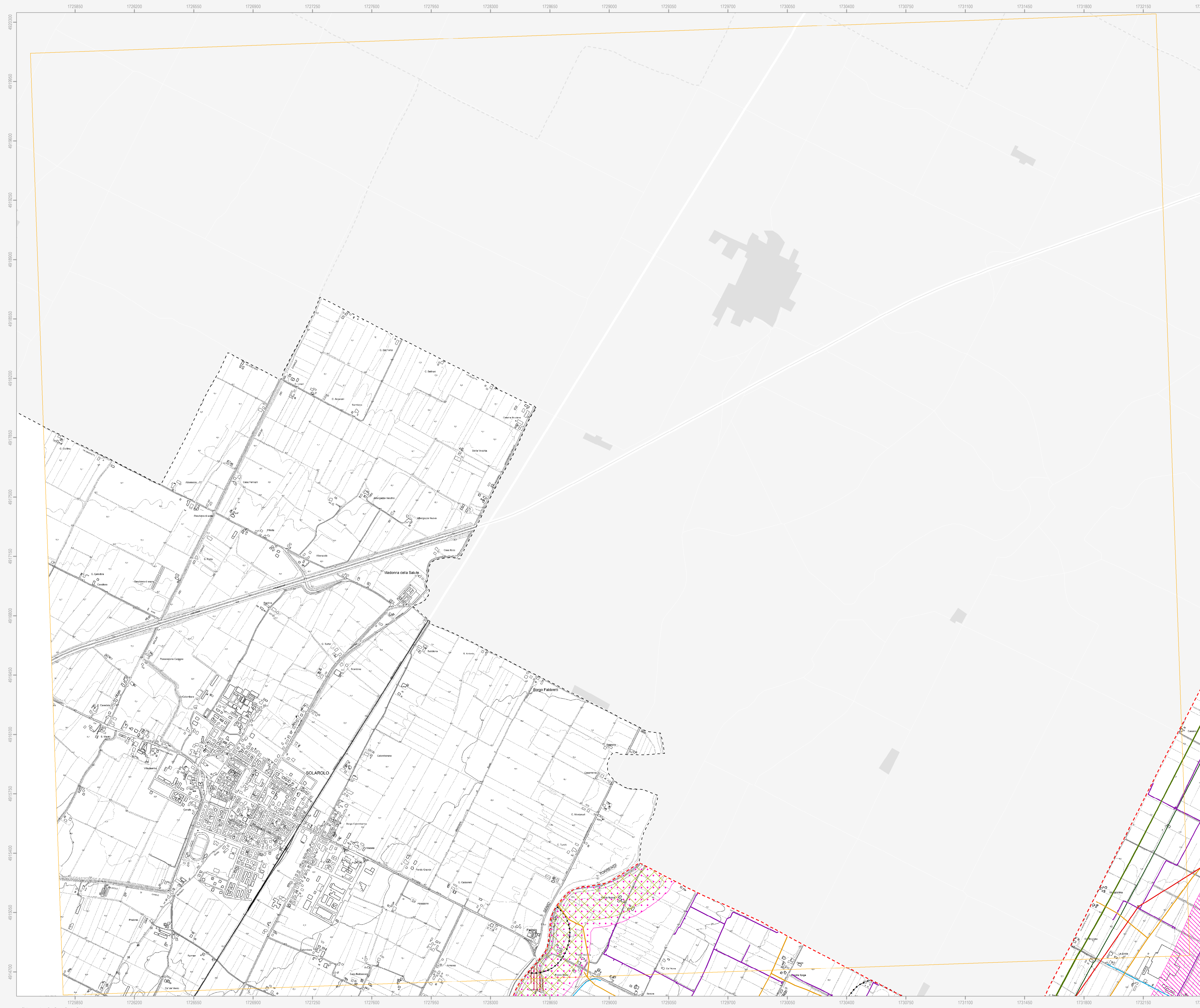

Confine comunale	Centro urbano
Corsi d'acqua	
Strade	
Delimitazione del centro abitato	Corridoio di fattibilità per la viabilità di progetto
Tratto di località	
_Fasce di rispetto stradali (solo nel caso in cui la fascia sia più ampia rispetto al Codice della Strada)	
Fascia di rispetto 80 m	Fascia di rispetto 30 m
Fascia di rispetto 40 m	Fascia di rispetto 20 m
Ferrovie	
Rete ferroviaria esistente	Tratto ferroviario di progetto
Cimiteri	
Fascia di rispetto cimiteriale	
Depuratori	
Area destinata all'impianto di depurazione	Fascia di rispetto 100 m
Acquedotti	
Conotta acquedotto DN ≥ 600	Conotta acquedotto 100 ≤ DN < 600
Infrastrutture irrigue e opere pubbliche di bonifica	
Conotta irrigua in pressione	Opera di bonifica - Stazione di pompaggio
Conotta irrigua da invaso interaziendale	Canale Emiliano Romagnolo (C.E.R.)
Gasdotti	
Fascia di rispetto gasdotti	Cabina di prelievo gas
Conotta di 1° specie	Conotta di 2° specie
Elettrodotti	
Linea elettrica 380 kV	Linea elettrica 15 kV
Linea elettrica 132 kV	Cabina elettrica primaria
Impianti smaltimento rifiuti	
Area non idonea alla localizzazione di impianti di smaltimento e recupero di rifiuti urbani, speciali e speciali pericolosi	Ulteriori divieti relativi ad aree individuate dal Piano di Tutela delle Acque con gli approfondimenti successivi sorgenti
Area potenzialmente idonea alla localizzazione di impianti di smaltimento e recupero di rifiuti urbani, speciali e speciali pericolosi solo se specificamente previsti dagli strumenti di pianificazione	
Emittenza radio-televisiva	
Area non idonea per impianti nuovi ed esistenti	Area idonea con prescrizioni per impianti nuovi ed esistenti
Area non idonea per impianti nuovi ed esistenti (fatta salva verifica da parte del comune)	Fascia di 500 m dal confine provinciale (Art. 3 Direttiva regionale n. 197/2001)
Area non idonea per impianti nuovi - idonea per esistenti	Sito stazione radio da delocalizzare
Teleriscaldamento	
Impianto di teleriscaldamento esistente	

N.B. Nella Tav. C.2 "Scheda dei vincoli" sono indicati i riferimenti normativi relativi ad ogni elemento di tutela riportato nella presente tavola grafica