

Regolamento Urbanistico ed Edilizio (RUE)

Comune di Faenza

RUE 2014

L.R. 24 marzo 2000, n. 20 e s.m.i. - "Disciplina generale sulla tutela e l'uso del territorio"

(C.2)_Tavola C9

RUE

TAVOLA DEI VINCOLI: sicurezza del territorio

Scala 1:10000

Adottato con atto di Consiglio dell'Unione della Romagna Faentina n.30 del 21.07.2014
Approvato con atto di Consiglio dell'Unione della Romagna Faentina n.11 del 31.03.2015

Varianti al RUE

- n.1 Adottata con atto di Consiglio dell'Unione della Romagna Faentina n.52 del 23.12.2015
Approvata con atto di Consiglio dell'Unione della Romagna Faentina n.23 del 30.05.2017
- n.2 Adottata con atto di Consiglio dell'Unione della Romagna Faentina n.17 del 27.04.2016
Approvata con atto di Consiglio dell'Unione della Romagna Faentina n.56 del 30.11.2016
- n.3 Adottata con atto di Consiglio dell'Unione della Romagna Faentina n. del
Approvata con atto di Consiglio dell'Unione della Romagna Faentina n. del

SINDACO DI FAENZA Giovanni Malozzi	ASSESSORE ALL'URBANISTICA, EDILIZIA E POLITICHE TERRITORIALI Domènico Prodi	SINDACO DI CASTEL BOLOGNESE Daniela Meluzzi
SINDACO DI BRISIGNELLA Davide Misasioli	PROGETTO Ennio Nonni	SINDACO DI RIOLI TERME Alfonso Nicolardi
SINDACO DI CASOLA VALSENIO Nicola Tespi	UNIONE delle ROMAGNE FAENTINA	SINDACO DI SOLAROLO Fabio Anzorelli

Tavola C.9

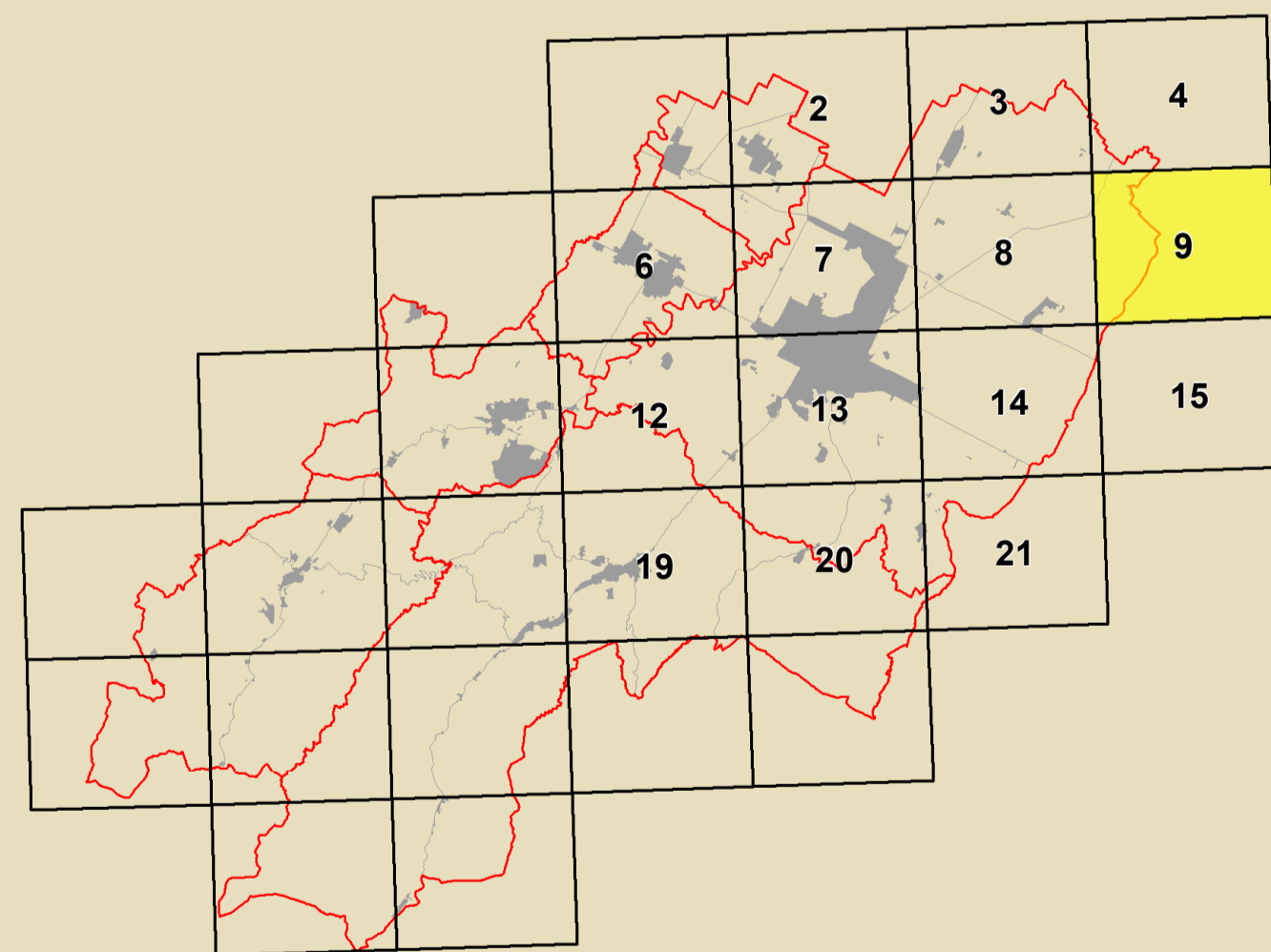

Inquadramento PSC	Inquadramento RUE VINCOLI	Confine Comunali

GRUPPO DI PROGETTAZIONE Daniela Babalini Federica Dini Lucia Marchetti Devis Starzaglia	CONTRIBUTI Aspetti generali Daniela Barabani - Massimo Donati Aspetti tecnico e spaziali Claudio Facchini - Simonetta Torroni Aspetti concettuali comunali Maurizio Marini Aspetti agrari e forestali Luca Cattani - Alvaro Pederzoli Aspetti paesaggistici Alessandro Poggiali Sistema analitico urbanistico Silvia Leghi - Andrea Gamberini Silvano Savatelli PROGETTAZIONE Maura Benati Tiziana Piancastelli	CONTRIBUTI Analisi e rischi di inondazione alluvione Daniela Barabani - Massimo Donati Valutazione Ambientale Università di Bologna Dipartimento di Architettura Simona Torricelli (Responsabile scientifica) Elisa Caricelli - Stefania Prodi Stefano Falorni Condotta Linea per l'emergenza Analisi sperimentali condotte in collaborazione con Dipartimento Protezione Civile e Regione Emilia-Romagna Valutabilità storica dell'insediamento Urbanistica e servizi di base Analisi sperimentali condotte in collaborazione con Dipartimento Protezione Civile e Regione Emilia-Romagna Processo di partecipazione istituzionale Massimo Bastiani - Vigna Venenucci Processo di partecipazione sociale Baria Nerio	CONTRIBUTI Valutabilità storica del centro storico Università degli Studi di Catania Caterina Carrocci (Responsabile scientifica) Claudio Toci Zaira Barone - Pietro Coppini Aspetti energetici Massimo Alberti Marta Baldacci - Michele Baldacci Stefano Collina - Claudio Obizzi Piero Colina - Andrea Montacchi Christian Fabbri Protezione civile Maurizio Intermontecelle delle Comunicazioni di Faenza Claudio Casali Processo di partecipazione istituzionale Massimo Bastiani - Vigna Venenucci Processo di partecipazione sociale Baria Nerio
--	--	---	--

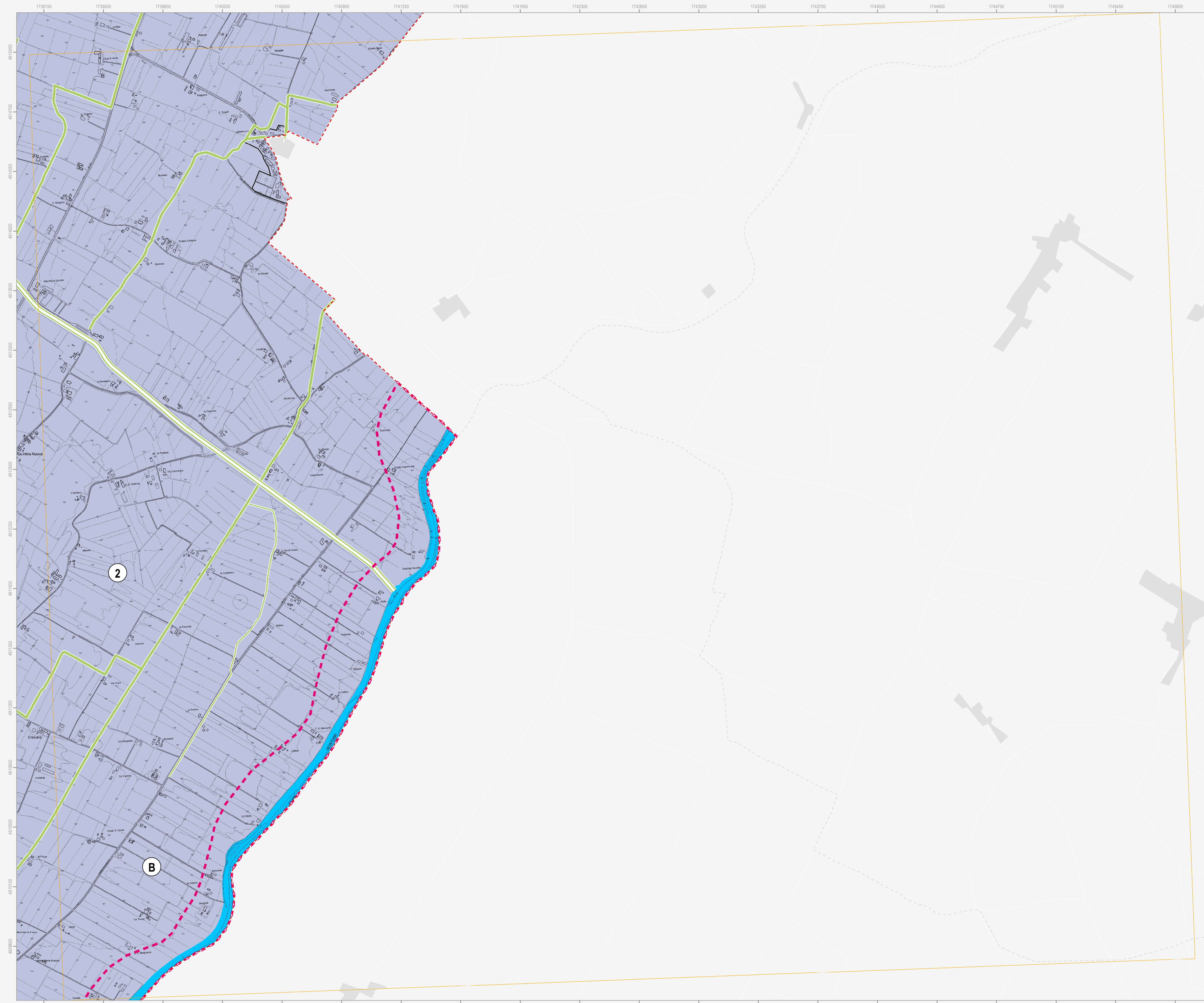

	Confine comunale		Centro urbano
	Limite dei Piani di Bacino		Limite dei Consorzi di Bonifica
	Limite dei Bacini montani		

Consorzi di Bonifica

	Canale Emiliano Romagnolo (C.E.R.)		Consorzio di Bonifica della Romagna
	Consorzio di Bonifica della Romagna Occidentale		Scoli e/o canali secondari
	Scoli e/o canali principali		Opera di bonifica - Briglia

Polizia idraulica

Reticolo idrografico minore soggetto al R.D. 523/1904
Oltre alle aree indicate, il R.D. 523/1904 si applica a tutti i fiumi, torrenti, laghi, rivi e colatori naturali soggetti a pubblica amministrazione

Autorità di Bacino Distrettuale del Fiume Po (ex Autorità di Bacino del Reno)

Piano Stralcio per il Bacino del torrente Senio

Assetto idraulico e assetto della rete idrografica

	Reticolo idrografico - Alvei "attivi"		Aree di localizzazione interventi strutturali
	Aree ad alta probabilità di inondazione		Fasce di pertinenza fluviale delle zone montane o pedecollinari
	Fasce di pertinenza fluviale delle zone montane o pedecollinari da considerare anche come aree di localizzazione degli interventi		Fasce di pertinenza fluviale delle zone di pianura
	Fasce di pertinenza fluviale delle zone di pianura da considerare anche come aree di localizzazione degli interventi		Fasce di pertinenza fluviale delle zone di pianura
	Fasce di pertinenza fluviale di recupero territoriale		

Variante di coordinamento tra il Piano Stralcio (PSA) e il Piano Gestione Rischio Alluvioni (PGR)A

	Aree interessate da alluvioni frequenti (P3)		Aree interessate da alluvioni poco frequenti (P2)
	Aree interessate da alluvioni rare (P1)		

Rischio da frana e assetto dei versanti

	R1 - Rischio di frana moderato		Aree a rischio frana perimetrate e zonizzate (art. 12)
	Unità idromorfologiche elementari non idonee ad usi urbanistici		Unità idromorfologiche elementari da sottoporre a verifica
	Unità idromorfologiche elementari idonee o con scarse limitazioni ad usi urbanistici		

Autorità di Bacino Distrettuale del Fiume Po (ex Autorità dei Bacini Regionali Romagnoli)

Piano Stralcio per il rischio idrogeologico dei Bacini Regionali Romagnoli

Assetto della rete idrografica

	Reticolo idrografico - Alvei		Aree di potenziale allagamento
	Aree ad elevata probabilità di esondazione		Aree a moderata probabilità di esondazione
	Distanza di rispetto dai corpi idrici		

Assetto idrogeologico

	R1 - Rischio di frana moderato		R2 - Rischio di frana medio
--	--------------------------------	--	-----------------------------

Verifica di interferenza tra dissesto ed elementi a rischio

Unità idromorfologiche elementari (U.I.E.) soggette a verifica di interferenza tra dissesto ed elementi a rischio

Aziende a Rischio di Incidente Rilevante

Stabilimenti a rischio di incidente rilevante (DM 09.05.2001)

Tutela sovraordinata: Regione Emilia-Romagna

	Zone soggette al vincolo idrogeologico (DGR 1170/2000)		Aree allagate (DGR 1071/1998)
--	--	--	-------------------------------

Tutela sovraordinata: PTCP della Provincia di Ravenna

Aree interessate da dissesto idrogeologico di versante

	Deposito di frana attiva		Deposito di frana quiescente
--	--------------------------	--	------------------------------

Tutela delle risorse idriche superficiali e sotterranee

	Sorgenti		Sorgenti termali e minerali
--	----------	--	-----------------------------

Zone vulnerabili

	Zone vulnerabili da nitrati di origine agricola		
--	---	--	--

Zone di protezione delle acque sotterranee nel territorio pedecollino-pianura

	Settore di ricarica di tipo A		Settore di ricarica di tipo B
	Settore di ricarica di tipo C		Settore di ricarica di tipo D

Zone di protezione delle acque sotterranee nel territorio collinare-montano

Microbacini imbriferi contigui alle aree di ricarica

N.B. Nella Tav. C.2 "Scheda dei vincoli" sono indicati i riferimenti normativi relativi ad ogni elemento di tutela riportato nella presente tavola grafica