

# Regolamento Urbanistico ed Edilizio (RUE)

Comune di Faenza

RUE 2014

L.R. 24 marzo 2000, n. 20 e s.m.i. - "Disciplina generale sulla tutela e l'uso del territorio"

(C.2)\_Tavola C2

RUE

## TAVOLA DEI VINCOLI: sicurezza del territorio

Scala 1:10000

Adottato con atto di Consiglio dell'Unione della Romagna Faentina n.30 del 21.07.2014  
Approvato con atto di Consiglio dell'Unione della Romagna Faentina n.11 del 31.03.2015

### Varianti al RUE

- n.1 Adottata con atto di Consiglio dell'Unione della Romagna Faentina n.52 del 23.12.2015  
Approvata con atto di Consiglio dell'Unione della Romagna Faentina n.23 del 30.05.2017
- n.2 Adottata con atto di Consiglio dell'Unione della Romagna Faentina n.17 del 27.04.2016  
Approvata con atto di Consiglio dell'Unione della Romagna Faentina n.56 del 30.11.2016
- n.3 Adottata con atto di Consiglio dell'Unione della Romagna Faentina n. del  
Approvata con atto di Consiglio dell'Unione della Romagna Faentina n. del

SINDACO DI FAENZA Giovanni Majozzi	ASSESSORE ALL'URBANISTICA, EDILIZIA E POLITICHE TERRITORIALI Domènico Prodi	SINDACO DI CASTEL BOLOGNESE Daniele Meluzzi
SINDACO DI BRISIGNELLA Davide Misasioli	PROGETTO Ennio Nonni	SINDACO DI RIOLI TERME Alfonso Nicolardi
SINDACO DI CASOLA VALSENIO Nicola Iespi	UNIONE delle ROMAGNE FAENTINE	SINDACO DI SOLAROLO Fabio Anzorelli

### Tavola C.2

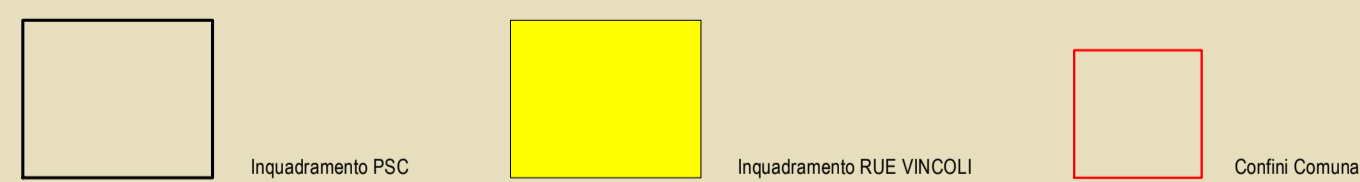
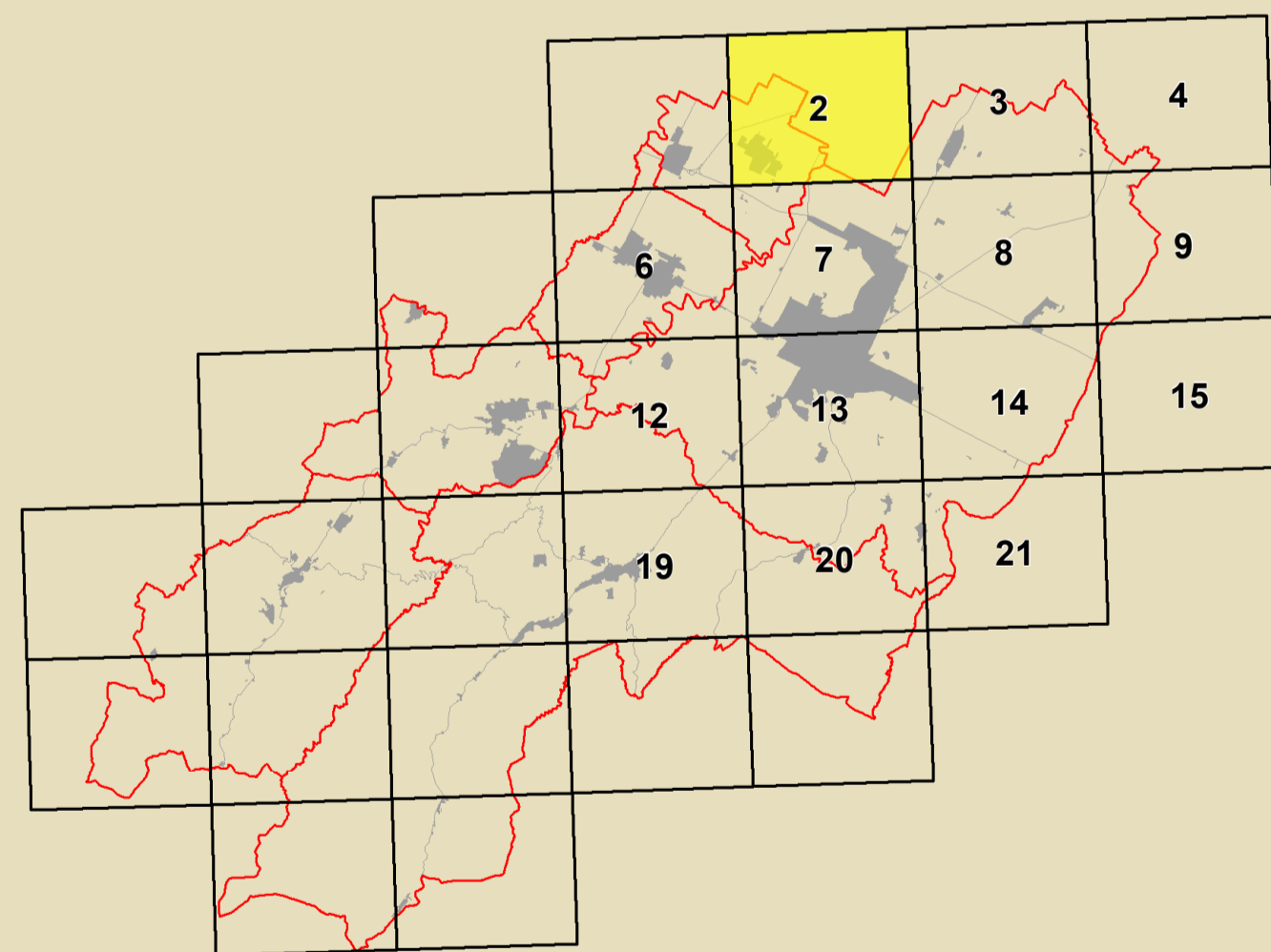

<b>GRUPPO DI PROGETTAZIONE</b> Daniela Babalini Federica Davi Lucia Marchetti Devis Starzaglia	<b>CONTRIBUTI</b> Assesti parziali Daniela Bernabè Assesti tecnico e paesistico Claudio Facchini - Simonetta Torroni Assesti concorsuali comunali Maurizio Marzoli Assesti paesistici e forestali Luca Catani - Alvaro Pederzoli Assesti paesistici Alessandro Poggiali Sistema insediativo storico Silvia Leghi - Andrea Gamberini Stefano Savatini Architettura territoriale Soprintendenza Archeologica Regione Emilia-Romagna Chiara Guarnieri - Claudia Tempesta	Ammin. e rischi di inondazione alluviale Daniela Bernabè - Massimo Donati Valutazione Ambientale Università di Bologna Dipartimento di Architettura Simona Tordella (Responsabile scientifica) Elena Caricelli - Stefania Prodi Stefano Falavone Conduttore Livello per l'emergenza Analisi spaziali/temali condotte in collaborazione con Dipartimento Protezione Civile e Regione Emilia-Romagna Valutabilità storica dell'insediamento storico e scavi di restauro Analisi spaziali/temali condotte in collaborazione con Dipartimento Protezione Civile e Regione Emilia-Romagna	Valutabilità storica del centro storico Università degli Studi di Catania Caterina Carrocci (Responsabile scientifica) Claudio Toci Zaira Barone - Pietro Coppini Assesti paesistici Massimo Alberti Marta Baldacci - Michele Baldacci Stefano Cellina - Claudio Obizzi Pietro Colonna - Andrea Montuicchi Christian Fabbri Protezione civile Museo Internazionale delle Ceramiche di Faenza Claudio Casali Processo di partecipazione istituzionale Massimo Bastiani - Vigna Venenucci Processo di partecipazione sociale Irisia Neruo
--	--	--	---

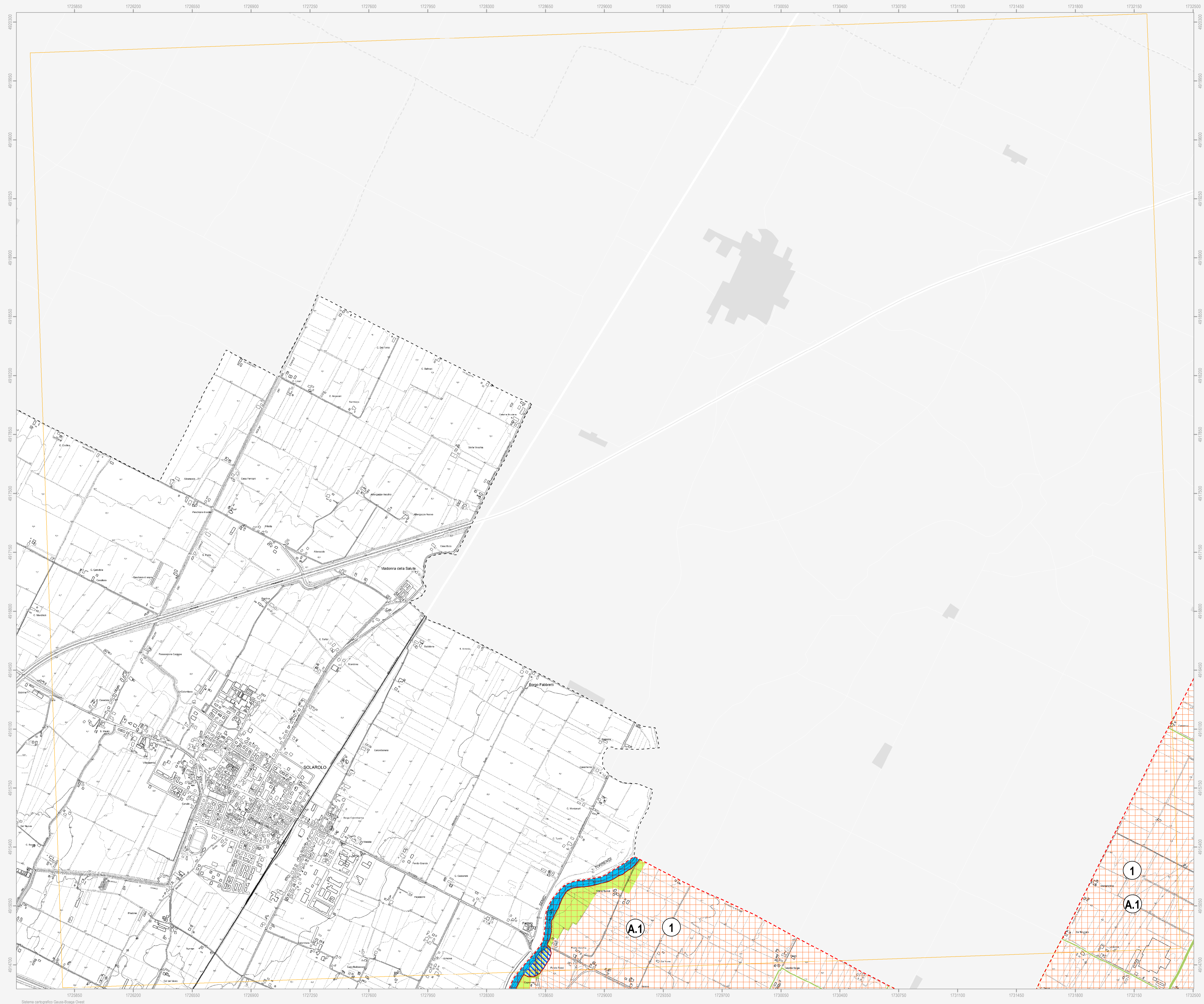

Confine comunale	Centro urbano
Limite dei Piani di Bacino	Limite dei Consorzi di Bonifica
Limite dei Bacini montani	

**Consorzi di Bonifica**

Canale Emiliano Romagnolo (C.E.R.)	
Consorzio di Bonifica della Romagna Occidentale	Consorzio di Bonifica della Romagna
Scoli e/o canali principali	Scoli e/o canali secondari

**Polizia idraulica**

Reticolo idrografico minore soggetto al R.D. 523/1904 Oltre alle aree indicate, il R.D. 523/1904 si applica a tutti i fiumi, torrenti, laghi, rusi e colatori naturali soggetti a pubblica amministrazione	Opera di bonifica - Briglia
---	-----------------------------

**Autorità di Bacino Distrettuale del Fiume Po (ex Autorità di Bacino del Reno)**

Piano Stralcio per il Bacino del torrente Senio

**.\_Rischio idraulico e assetto della rete idrografica**

Reticolo idrografico - Alvei "attivi"	Aree di localizzazione interventi strutturali
Aree ad alta probabilità di inondazione	
Fasce di pertinenza fluviale delle zone montane o pedecollinari da considerare anche come aree di localizzazione degli interventi	Fasce di pertinenza fluviale delle zone montane o pedecollinari
Fasce di pertinenza fluviale delle zone di pianura da considerare anche come aree di localizzazione degli interventi	Fasce di pertinenza fluviale delle zone di pianura
Fasce di pertinenza fluviale di recupero territoriale	

Variante di coordinamento tra il Piano Stralcio (PSA) e il Piano Gestione Rischio Alluvioni (PGRA)

Aree interessate da alluvioni frequenti (P3)	Aree interessate da alluvioni poco frequenti (P2)
Aree interessate da alluvioni rare (P1)	

**.\_Rischio da frana e assetto dei versanti**

R1 - Rischio di frana moderato	Aree a rischio frana perimetrate e zonizzate (art. 12)
Unità idromorfologiche elementari non idonee ad usi urbanistici	Unità idromorfologiche elementari da sottoporre a verifica
Unità idromorfologiche elementari idonee o con scarse limitazioni ad usi urbanistici	

**Autorità di Bacino Distrettuale del Fiume Po (ex Autorità dei Bacini Regionali Romagnoli)**

Piano Stralcio per il rischio idrogeologico dei Bacini Regionali Romagnoli

**.\_Assetto della rete idrografica**

Reticolo idrografico - Alvei	Aree di potenziale allagamento
Aree ad elevata probabilità di esondazione	Aree a moderata probabilità di esondazione
Distanza di rispetto dai corpi idrici	

**.\_Assetto idrogeologico**

R1 - Rischio di frana moderato	R2 - Rischio di frana medio
--------------------------------	-----------------------------

**Verifica di interferenza tra dissesto ed elementi a rischio**

Unità idromorfologiche elementari (U.I.E.) soggette a verifica di interferenza tra dissesto ed elementi a rischio	
---	--

**Aziende a Rischio di Incidente Rilevante**

Stabilimenti a rischio di incidente rilevante (DM 09.05.2001)	
---	--

**Tutela sovraordinata: Regione Emilia-Romagna**

Zone soggette al vincolo idrogeologico (DGR 1170/2000)	Aree allagate (DGR 1071/1998)
--	-------------------------------

**Tutela sovraordinata: PTCP della Provincia di Ravenna**

**.\_Aree interessate da dissesto idrogeologico di versante**

Deposito di frana attiva	Deposito di frana quiescente
--------------------------	------------------------------

**.\_Tutela delle risorse idriche superficiali e sotterranee**

Sorgenti	Sorgenti termali e minerali
----------	-----------------------------

**Zone vulnerabili da nitrati di origine agricola**

Zone vulnerabili da nitrati di origine agricola	
---	--

**Zone di protezione delle acque sotterranee nel territorio pedecollino-pianura**

Settore di ricarica di tipo A	Settore di ricarica di tipo B
Settore di ricarica di tipo C	Settore di ricarica di tipo D

**Zone di protezione delle acque sotterranee nel territorio collinare-montano**

Microbacini imbriferi contigui alle aree di ricarica	
--	--

N.B. Nella Tav. C.2 "Scheda dei vincoli" sono indicati i riferimenti normativi relativi ad ogni elemento di tutela riportato nella presente tavola grafica