



Regolamento Urbanistico ed Edilizio (RUE)

Comune di Faenza

RUE 2014

L.R. 24 marzo 2000, n. 20 e s.m.i. - "Disciplina generale sulla tutela e l'uso del territorio"

(C.2)_Tavola B.14

RUE

TAVOLA DEI VINCOLI: storia e archeologia

Scala 1:10000

Adottato con atto di Consiglio dell'Unione della Romagna Faentina n.30 del 21.07.2014
Approvato con atto di Consiglio dell'Unione della Romagna Faentina n.11 del 31.03.2015

Varianti al RUE

- n.1 Adottata con atto di Consiglio dell'Unione della Romagna Faentina n.52 del 23.12.2015
Approvata con atto di Consiglio dell'Unione della Romagna Faentina n.23 del 30.05.2017
- n.2 Adottata con atto di Consiglio dell'Unione della Romagna Faentina n.17 del 27.04.2016
Approvata con atto di Consiglio dell'Unione della Romagna Faentina n.56 del 30.11.2016
- n.3 Adottata con atto di Consiglio dell'Unione della Romagna Faentina n. del
Approvata con atto di Consiglio dell'Unione della Romagna Faentina n. del

SINDACO DI FAENZA Giovanni Malozzi	ASSESSORE ALL'URBANISTICA, EDILIZIA E POLITICHE TERRITORIALI Domènico Prodi	SINDACO DI CASTEL BOLOGNESE Daniela Malozzi
SINDACO DI BRISIGNELLA Davide Misasioli	PROGETTO Ennio Nordini	SINDACO DI RILOLO TERME Alfonso Nicolardi
SINDACO DI CASOLA VALSENIO Nicola Iespi	UNIONE AP. ROMAGNA FAENTINA	SINDACO DI SOLAROLO Fabio Anzorelli

Tavola B.14

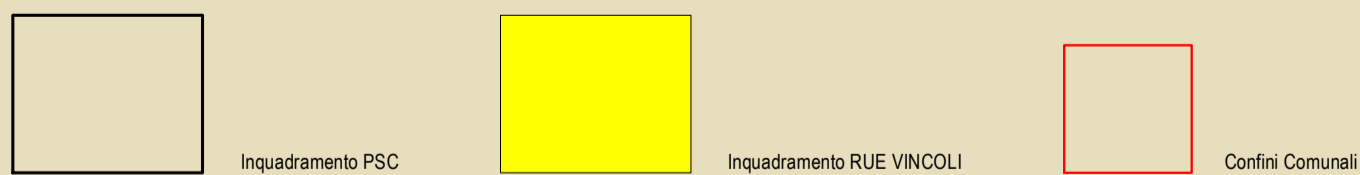
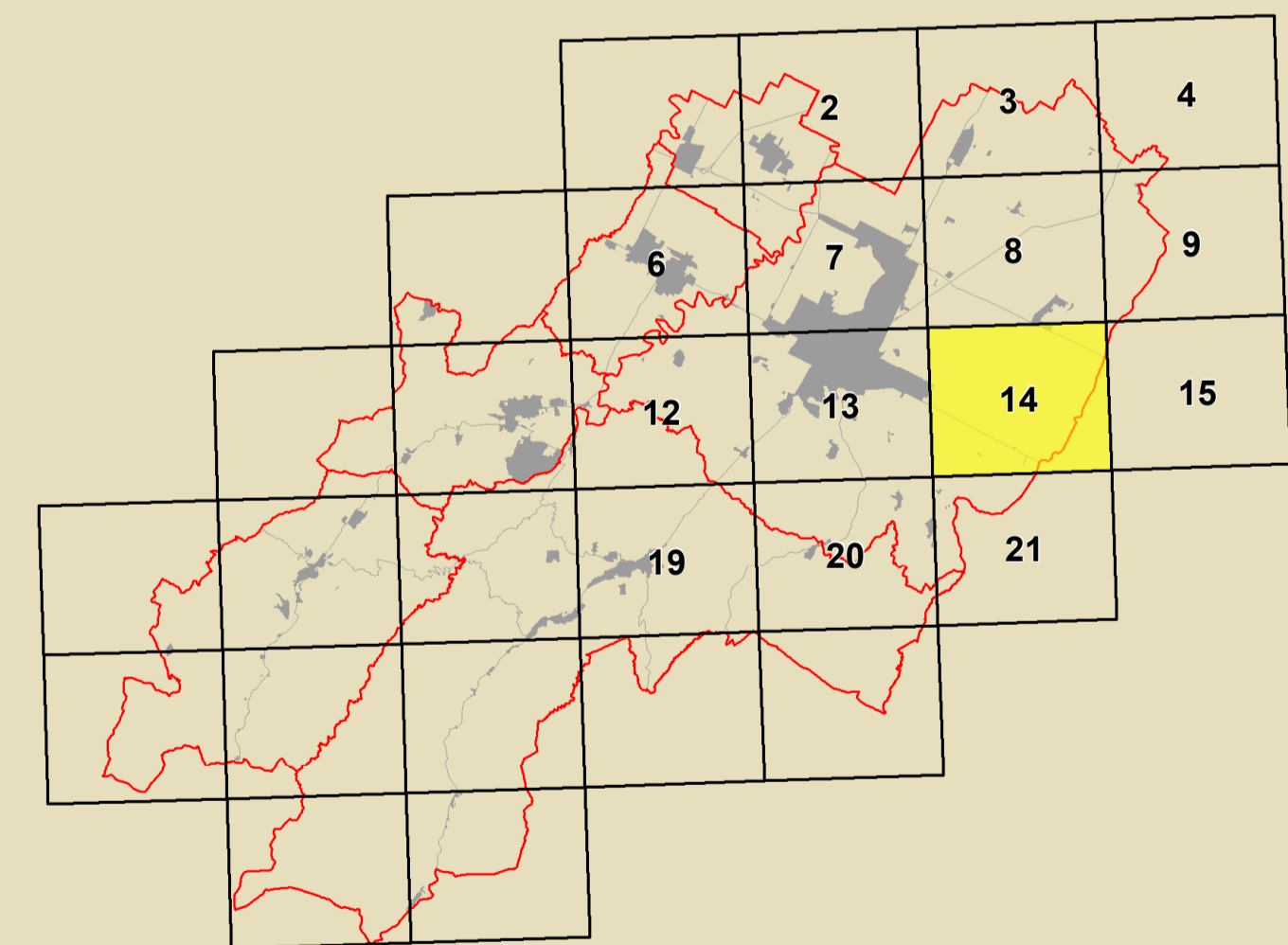

GRUPPO DI PROGETTAZIONE Daniela Baldini Federica Di Lucia Marchetti Devis Starzaglia	CONTRIBUTI Aspetti parziali Daniela Bernabei - Massimo Donati Valutazione Ambientale Università di Bologna Dipartimento di Architettura Simona Tordella (Responsabile scientifica) Elena Caricelli - Stefania Prodi Stefano Falone Conduttore Linea per l'emergenza Analisi spaziali condotte in collaborazione con Dipartimento Protezione Civile e Regione Emilia-Romagna Valutabilità storica dell'insediamento urbano e servizi di zona Analisi sperimentali condotte in collaborazione con Dipartimento Protezione Civile e Regione Emilia-Romagna	Valutabilità storica del centro storico Università degli Studi di Catania Caterina Carracci (Responsabile scientifica) Claudio Toci Zaira Barone - Pietro Coppini Aspetti paesaggistici Massimo Alberti Marta Baldacci - Michele Baldacci Stefano Cellina - Claudio Obizzi Piero Colina - Andrea Montuicchi Christian Fabbri Protezione storica Museo Internazionale delle Cronache di Faenza Claudio Casali Processo di partecipazione istituzionale Massimo Bastiani - Vigna Venenucci Processo di partecipazione sociale Baria Nerio
SISTEMA INFORMATIVO TERRITORIALE Antonello Impollizzeri	Aspetti paesaggistici comunali Mauro Marzi Aspetti paesaggistici e forestali Luca Catani - Alvaro Pederzoli Aspetti paesaggistici Alessandro Poggiali Sistema analitico storico Silvia Leghi - Andrea Gamberini Stefano Savatelli Architettura territoriale Suprintendenza Archeologica Regione Emilia-Romagna Chiara Guarnieri - Claudia Tempesta	
ELABORAZIONE Daniela Bernabei Cindia Neri		
ASPECTI INFORMATIVI Luca Angelini Roberta D'arzhini		
PROGETTAMENTO Mauro Bernabei Tiziana Pincaselli		

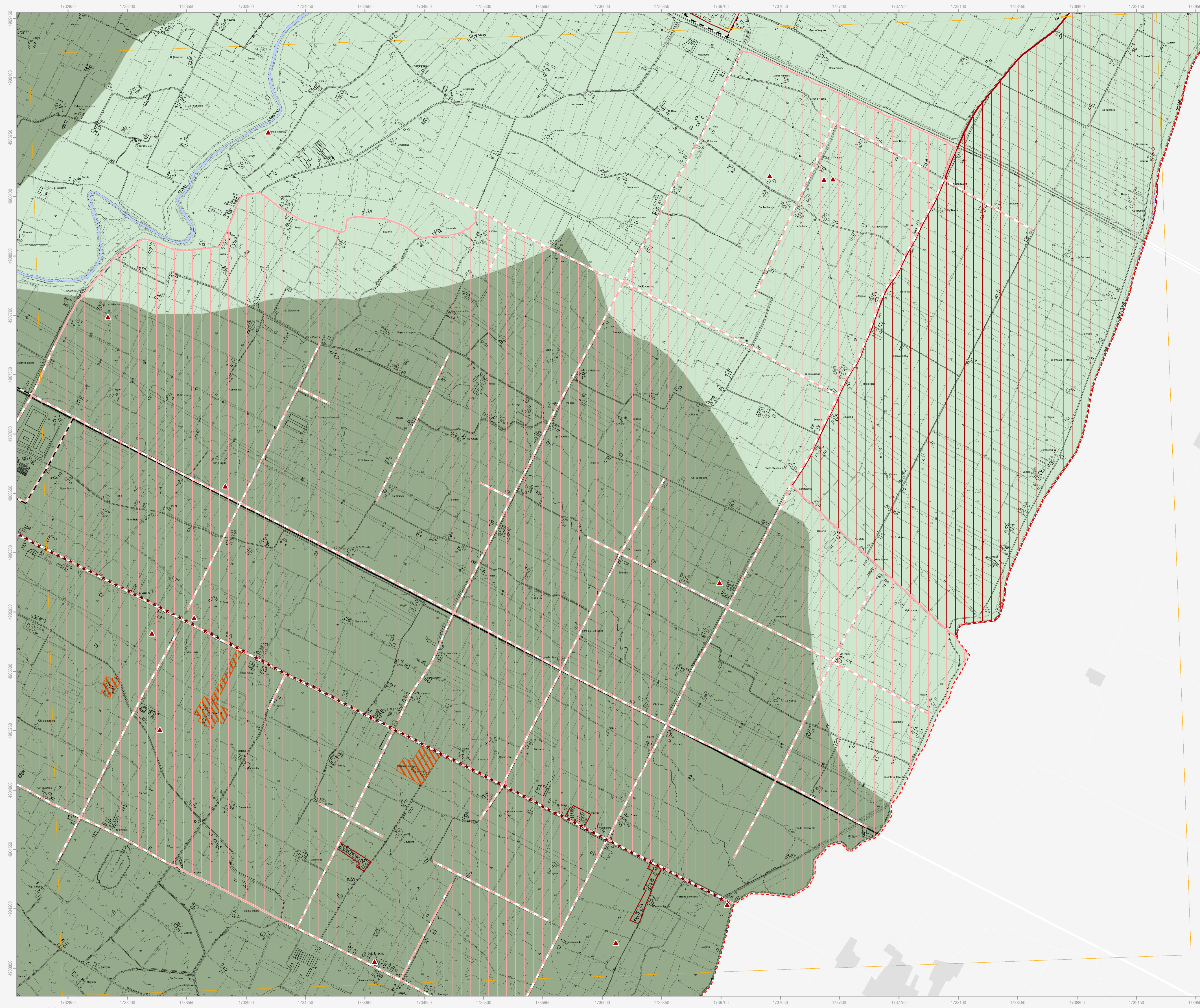

- Confine comunale
 - Corsi d'acqua
 - Centro urbano
 - Territorio urbanizzato (ai sensi dell'art. 13 della L.R. 47/78)
- ### Tutela del patrimonio archeologico
- Immobili ed aree di interesse archeologico (DLgs 42/2004)
 - Aree di concentrazione di materiali archeologici
 - Zona ad alta potenzialità archeologica
 - Zona a media potenzialità archeologica
 - Zona a bassa potenzialità archeologica
 - Attestazioni archeologiche
- ### Tutela dell'impianto storico rurale
- Zone di tutela dell'impianto storico della centuriazione
 - Elementi di tutela dell'impianto storico della centuriazione
 - Zone di tutela del paesaggio della bonifica medioevale
- ### Tutela dell'impianto storico del sistema insediativo
- Centri storici
 - Aree di rispetto delle mura storiche
 - Viabilità storica
- Immobili e beni sottoposti a tutela ai sensi del DLgs 42/2004
- Vincolo diretto
 - Vincolo indiretto
- Ambiti di conservazione dell'impianto urbanistico originale
- Sub-ambiti urbanistici di marcata conservazione
 - Sub-ambiti urbanistici di parziale conservazione

N.B. Nella Tav. C.2 "Scheda dei vincoli" sono indicati i riferimenti normativi relativi ad ogni elemento di tutela riportato nella presente tavola grafica