

# Regolamento Urbanistico ed Edilizio (RUE)

Comune di Faenza

RUE 2014 L.R. 24 marzo 2000, n. 20 e s.m.i. - "Disciplina generale sulla tutela e l'uso del territorio"

(C.2)\_Tavola B.13

RUE

## TAVOLA DEI VINCOLI: storia e archeologia

Scala 1:10000

Adottato con atto di Consiglio dell'Unione della Romagna Faentina n.30 del 21.07.2014  
Approvato con atto di Consiglio dell'Unione della Romagna Faentina n.11 del 31.03.2015

### Varianti al RUE

- n.1 Adottata con atto di Consiglio dell'Unione della Romagna Faentina n.52 del 23.12.2015  
Approvata con atto di Consiglio dell'Unione della Romagna Faentina n.23 del 30.05.2017
- n.2 Adottata con atto di Consiglio dell'Unione della Romagna Faentina n.17 del 27.04.2016  
Approvata con atto di Consiglio dell'Unione della Romagna Faentina n.56 del 30.11.2016
- n.3 Adottata con atto di Consiglio dell'Unione della Romagna Faentina n. del  
Approvata con atto di Consiglio dell'Unione della Romagna Faentina n. del

SINDACO DI FAENZA Giovanni Malozzi	ASSESSORE ALL'URBANISTICA, EDILIZIA E POLITICHE TERRITORIALI Domènico Prodi	SINDACO DI CASTEL BOLOGNESE Daniela Malozzi
SINDACO DI BRISIGNELLA Davide Misaroli	PROGETTO Ennio Nonni	SINDACO DI RILOLO TERME Alfonso Nicolardi
SINDACO DI CASOLA VALSENIO Nicola Iespi	UNIONE AP. ROMAGNA FAENTINA	SINDACO DI SOLAROLO Fabio Anzorelli

### Tavola B.13

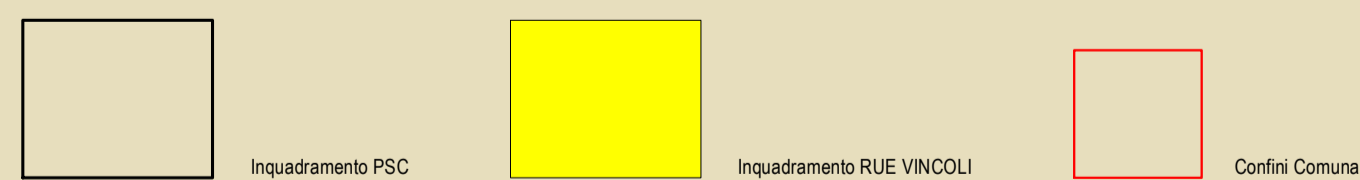
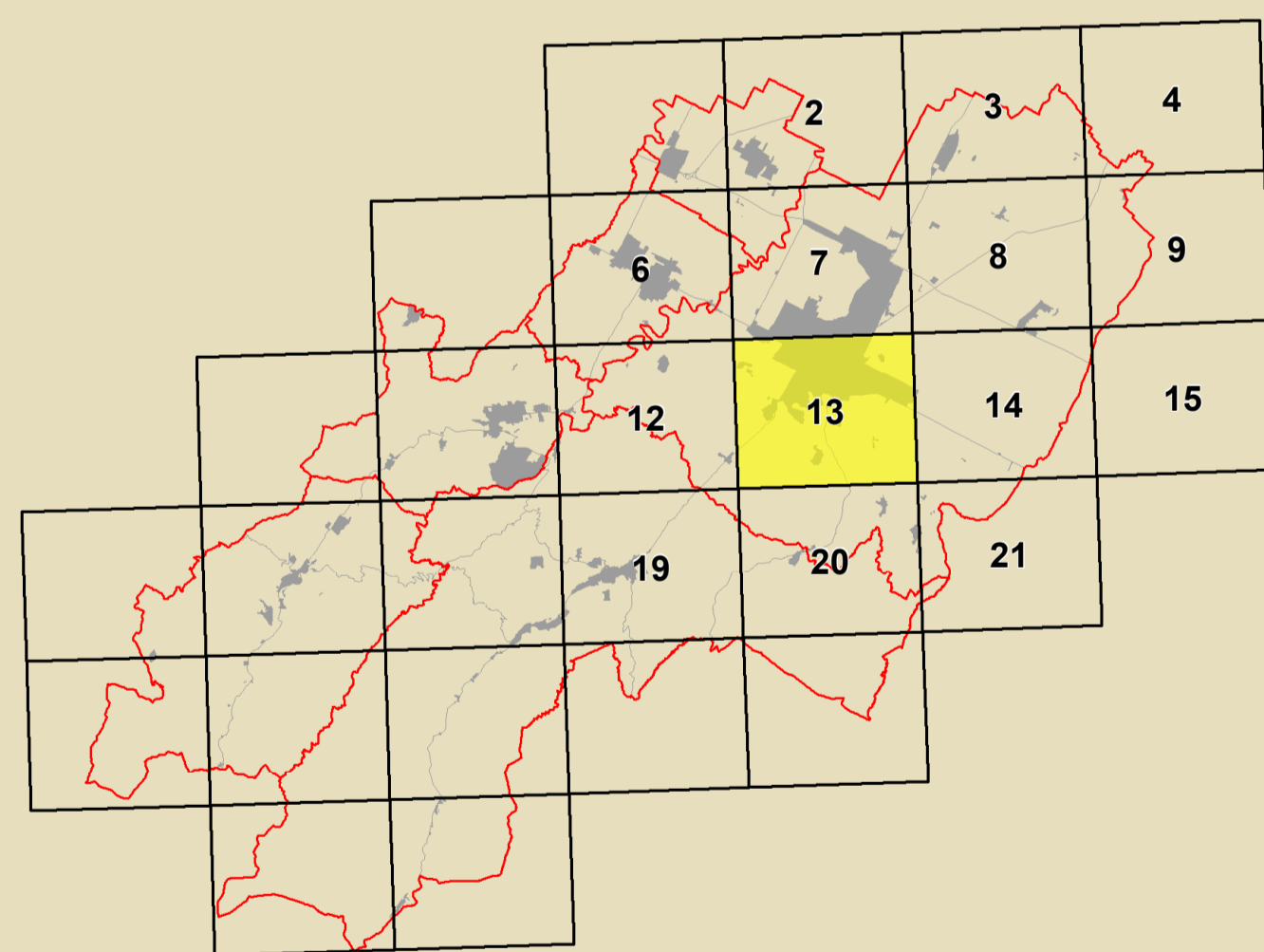

<b>GRUPPO DI PROGETTAZIONE</b> Daniela Babalini Federica Davi Lucia Marchetti Devis Starzaglia	<b>CONTRIBUTI</b> Aspetti paesistici Daniela Bellini Aspetti storico-urbanistici Claudio Facchini - Simonetta Toroni Aspetti antropologici Mauro Masetti Aspetti paesistici e forestali Luca Catani - Alvaro Pederzoli Aspetti paesistici Alessandro Poggiali Sistema insediativo storico Silvia Leghi - Andrea Gamberini Stefano Savatini Aspetti antropologici Suprintendenza Archeologica Regione Emilia-Romagna Chiara Guerrieri - Claudia Tempesta	Aspetti e rischi di natura idraulica Daniela Baracchi - Massimo Donati Valutazione Ambientale Università di Bologna Dipartimento di Architettura Simona Torcelli (Responsabile scientifica) Elisa Caricelli - Stefania Prodi Stefano Falorni Condotta Livello per l'Emergenza Analisi spaziali condotte in collaborazione con Dipartimento Protezione Civile e Regione Emilia-Romagna Valutabilità storica dell'insediamento storico e servizi di zona Analisi spaziali condotte in collaborazione con Dipartimento Protezione Civile e Regione Emilia-Romagna	Valutabilità storica del centro storico Università degli Studi di Catania Caterina Carracci (Responsabile scientifica) Claudio Tosi Zaira Barone - Pietro Coppini Aspetti antropologici Massimo Alberti Marta Baldacci - Michele Baldacci Stefano Cellina - Claudio Obizzi Piero Colina - Andrea Montacchi Christian Fabbri Protezione civile Misure Internazionali delle Comuniche di Faenza Claudio Casali Processo di partecipazione istituzionale Massimo Bastiani - Vigna Venenucci Processo di partecipazione sociale Iaria Nerio
--	--	--	---

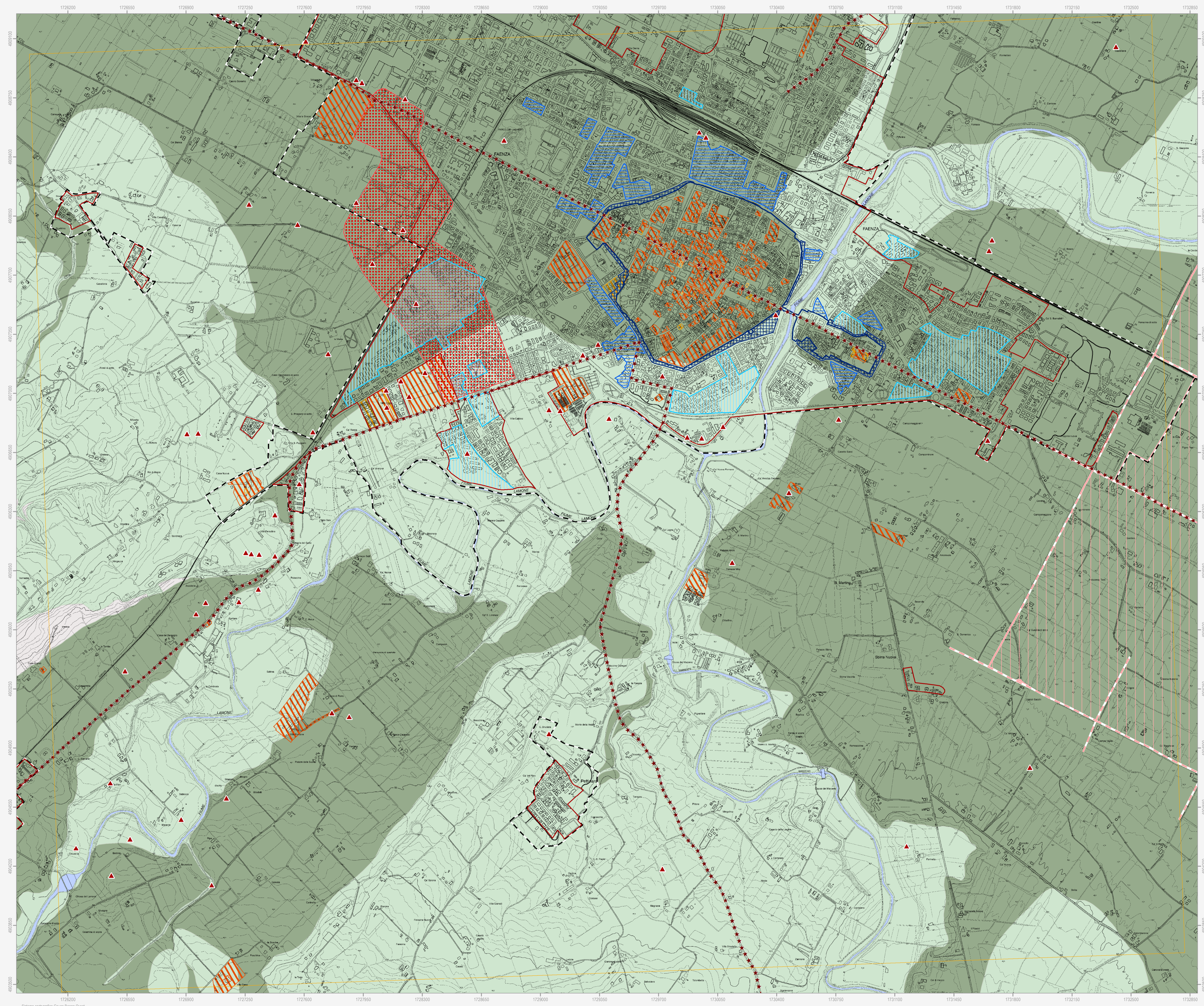

- Confine comunale
  - Corsi d'acqua
  - Centro urbano
  - Territorio urbanizzato (ai sensi dell'art. 13 della L.R. 47/78)
- ### Tutela del patrimonio archeologico
- Immobili ed aree di interesse archeologico (DLgs 42/2004)
  - Aree di concentrazione di materiali archeologici
  - Zona ad alta potenzialità archeologica
  - Zona a media potenzialità archeologica
  - Zona a bassa potenzialità archeologica
  - Attestazioni archeologiche
- ### Tutela dell'impianto storico rurale
- Zone di tutela dell'impianto storico della centuriazione
  - Elementi di tutela dell'impianto storico della centuriazione
  - Zone di tutela del paesaggio della bonifica medioevale
- ### Tutela dell'impianto storico del sistema insediativo
- Centri storici
  - Aree di rispetto delle mura storiche
  - Viabilità storica
- Immobili e beni sottoposti a tutela ai sensi del DLgs 42/2004
- Vincolo diretto
  - Vincolo indiretto
- Ambiti di conservazione dell'impianto urbanistico originale
- Sub-ambiti urbanistici di marcata conservazione
  - Sub-ambiti urbanistici di parziale conservazione

N.B. Nella Tav. C.2 "Scheda dei vincoli" sono indicati i riferimenti normativi relativi ad ogni elemento di tutela riportato nella presente tavola grafica