



# Regolamento Urbanistico ed Edilizio (RUE)

Comune di Faenza

RUE 2014

L.R. 24 marzo 2000, n. 20 e s.m.i. - "Disciplina generale sulla tutela e l'uso del territorio"

(C.2)\_Tavola B.8

RUE

## TAVOLA DEI VINCOLI: storia e archeologia

Scala 1:10000

Adottato con atto di Consiglio dell'Unione della Romagna Faentina n.30 del 21.07.2014  
Approvato con atto di Consiglio dell'Unione della Romagna Faentina n.11 del 31.03.2015

### Varianti al RUE

- n.1 Adottata con atto di Consiglio dell'Unione della Romagna Faentina n.52 del 23.12.2015  
Approvata con atto di Consiglio dell'Unione della Romagna Faentina n.23 del 30.05.2017
- n.2 Adottata con atto di Consiglio dell'Unione della Romagna Faentina n.17 del 27.04.2016  
Approvata con atto di Consiglio dell'Unione della Romagna Faentina n.56 del 30.11.2016
- n.3 Adottata con atto di Consiglio dell'Unione della Romagna Faentina n. del  
Approvata con atto di Consiglio dell'Unione della Romagna Faentina n. del

SINDACO DI FAENZA Giovanni Malozzi	ASSESSORE ALL'URBANISTICA, EDILIZIA E POLITICHE TERRITORIALI Domènico Prodi	SINDACO DI CASTEL BOLOGNESE Daniela Meluzzi
SINDACO DI BRISIGNELLA Davide Misaroli	PROGETTO Ennio Nonni	SINDACO DI RIVOLI TERME Alfonso Nicolardi
SINDACO DI CASOLA VALSENIO Nicola Iespi	UNIONE A.P. ROMAGNA FAENTINA	SINDACO DI SOLAROLO Fabio Anzorelli

### Tavola B.8

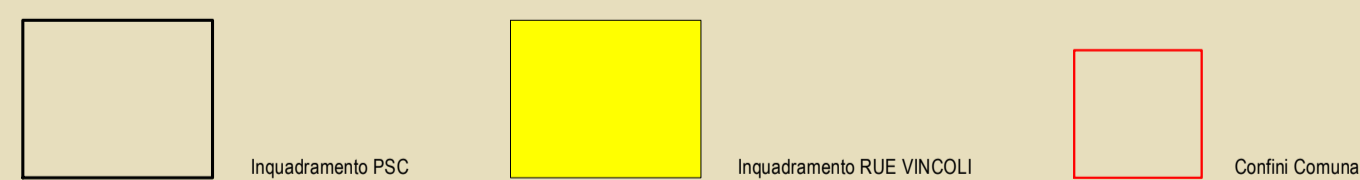
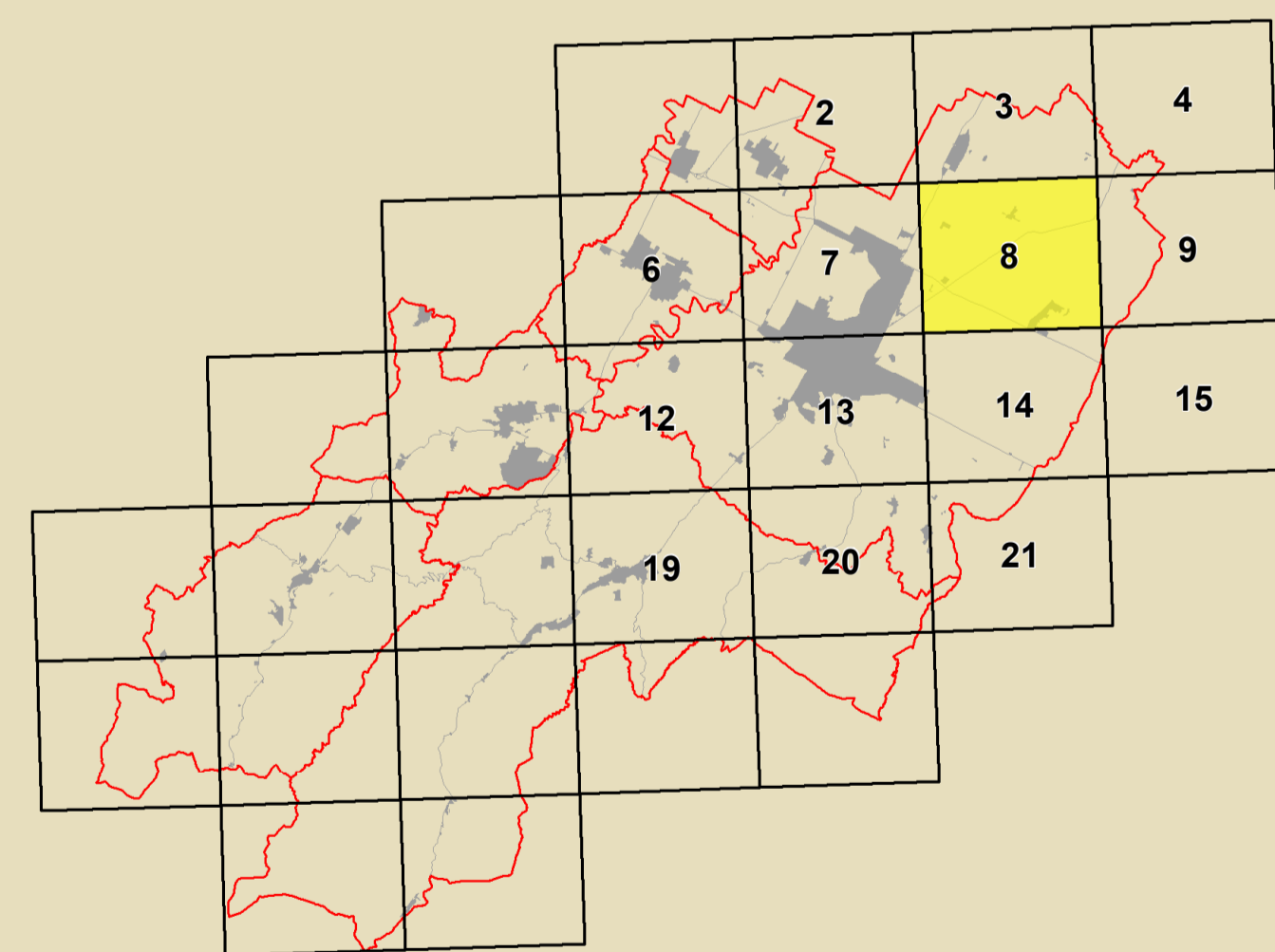

<b>GRUPPO DI PROGETTAZIONE</b> Daniela Babalini Federica Davi Lucia Marchetti Devis Starzaglia	<b>CONTRIBUTI</b> Aspetti generali Daniela Bernabè - Massimo Donati Aspetti tecnico-progettuali Claudio Facchini - Simonetta Toroni Aspetti concettuali e urbanistici Mauro Marzetti Aspetti paesaggistici e ambientali Luca Catani - Alvaro Pederzoli Aspetti progettuali Alessandro Poggiali Sistema insediativo storico Silvia Leghi - Andrea Gamberini Stefano Savatelli Architettura tradizionale Suprintendenza Archeologica Regione Emilia-Romagna Chiara Guarnieri - Claudia Tempesta	Alcune e tecniche di redazione illustrative Daniela Bernabè - Massimo Donati Valutazione Ambientale Università di Bologna Dipartimento di Architettura Simona Torcelli (Responsabile scientifica) Elisa Caricelli - Stefania Prodi Stefano Falorni Condotta Lavinia per l'Emergenza Analisi spaziali e territoriali condotte in collaborazione con Dipartimento Protezione Civile e Regione Emilia-Romagna Valutabilità storica dell'insediamento urbano e servizi di dotare Analisi spaziali e territoriali condotte in collaborazione con Dipartimento Protezione Civile e Regione Emilia-Romagna	Valutabilità storica del centro storico Università degli Studi di Catania Caterina Carrocci (Responsabile scientifica) Claudio Tosi Zaira Barone - Pietro Coppini Aspetti energetici Massimo Alberti Marta Baldacci - Michele Baldacci Stefano Cellina - Claudio Obizzi Piero Colina - Andrea Montuochi Christian Fabbri Protezione civile Museo Internazionale delle Cronache di Faenza Claudio Casali Processo di partecipazione istituzionale Massimo Bastiani - Vima Venenucci Processo di partecipazione sociale Baria Neruo
--	--	---	---

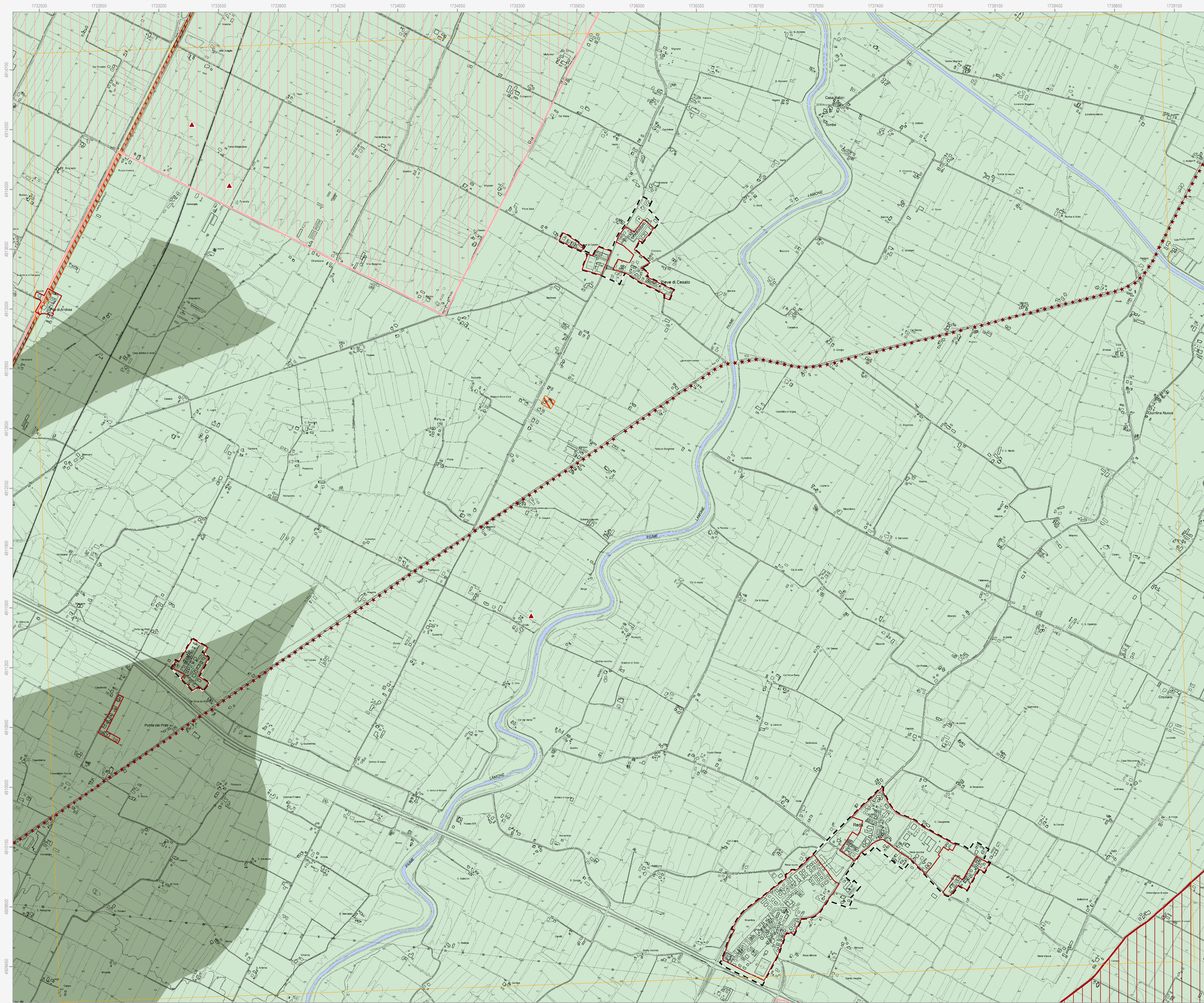

	Confine comunale
	Corsi d'acqua
	Centro urbano
	Territorio urbanizzato (ai sensi dell'art. 13 della L.R. 47/78)
<b>Tutela del patrimonio archeologico</b>	
	Immobili ed aree di interesse archeologico (DLgs 42/2004)
	Aree di concentrazione di materiali archeologici
	Zona ad alta potenzialità archeologica
	Zona a media potenzialità archeologica
	Zona a bassa potenzialità archeologica
	Attestazioni archeologiche
<b>Tutela dell'impianto storico rurale</b>	
	Zone di tutela dell'impianto storico della centuriazione
	Elementi di tutela dell'impianto storico della centuriazione
	Zone di tutela del paesaggio della bonifica medioevale
<b>Tutela dell'impianto storico del sistema insediativo</b>	
	Centri storici
	Aree di rispetto delle mura storiche
	Viabilità storica
Immobili e beni sottoposti a tutela ai sensi del DLgs 42/2004	
	Vincolo diretto
	Vincolo indiretto
Ambiti di conservazione dell'impianto urbanistico originale	
	Sub-ambiti urbanistici di marcata conservazione
	Sub-ambiti urbanistici di parziale conservazione

N.B. Nella Tav. C.2 "Scheda dei vincoli" sono indicati i riferimenti normativi relativi ad ogni elemento di tutela riportato nella presente tavola grafica