

Regolamento Urbanistico ed Edilizio (RUE)

Comune di Faenza

RUE 2014

L.R. 24 marzo 2000, n. 20 e s.m.i. - "Disciplina generale sulla tutela e l'uso del territorio"

(C.2)_Tavola B.6

RUE

TAVOLA DEI VINCOLI: storia e archeologia

Scala 1:10000

Adottato con atto di Consiglio dell'Unione della Romagna Faentina n.30 del 21.07.2014
Approvato con atto di Consiglio dell'Unione della Romagna Faentina n.11 del 31.03.2015

Varianti al RUE

- n.1 Adottata con atto di Consiglio dell'Unione della Romagna Faentina n.52 del 23.12.2015
Approvata con atto di Consiglio dell'Unione della Romagna Faentina n.23 del 30.05.2017
- n.2 Adottata con atto di Consiglio dell'Unione della Romagna Faentina n.17 del 27.04.2016
Approvata con atto di Consiglio dell'Unione della Romagna Faentina n.56 del 30.11.2016
- n.3 Adottata con atto di Consiglio dell'Unione della Romagna Faentina n. del
Approvata con atto di Consiglio dell'Unione della Romagna Faentina n. del

SINDACO DI FAENZA Giovanni Malozzi	ASSESSORE ALL'URBANISTICA, EDILIZIA E POLITICHE TERRITORIALI Domènico Prodi	SINDACO DI CASTEL BOLOGNESE Daniela Malozzi
SINDACO DI BRISIGNELLA Davide Marzoli	PROGETTO Ennio Nonni	SINDACO DI RIOLI TERME Alfonso Nicolardi
SINDACO DI CASOLA VALSENIO Nicola Iespi	UNIONE APERTA ROMAGNA FAENTINA	SINDACO DI SOLAROLO Fabio Anzorelli

Tavola B.6

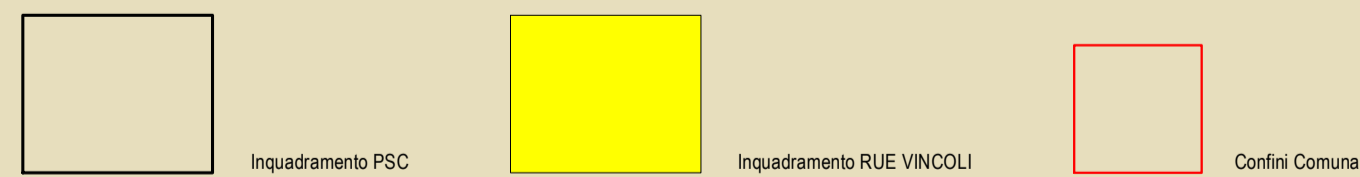
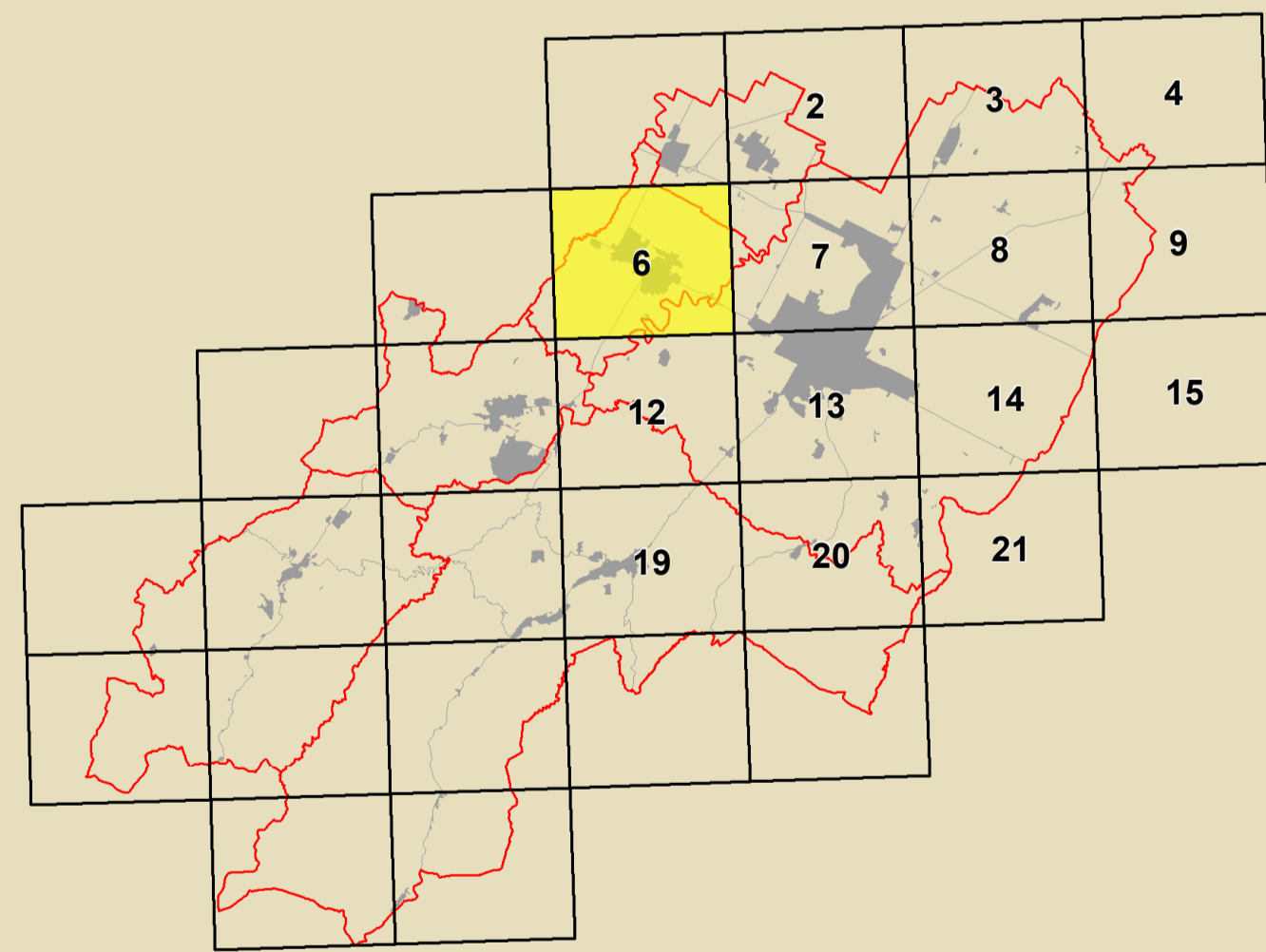

GRUPPO DI PROGETTAZIONE Daniela Babalini Federica Davi Lucia Marchetti Devis Starzaglia	CONTRIBUTI Aspetti storici Daniela Barattolo - Massimo Donati Valterio Andreola Università di Bologna Dipartimento di Architettura Simona Tordella (Responsabile scientifico) Elena Caricelli - Stefania Prodi Stefano Falone Conferenza Livello per l'Emergenza Analisi spaziali condotte in collaborazione con Dipartimento Protezione Civile e Regione Emilia-Romagna Università storica dell'ambiente edilizia e servizi di storia Analisi spaziali condotte in collaborazione con Dipartimento Protezione Civile e Regione Emilia-Romagna	Università storica del centro storico Università degli Studi di Catania Caterina Carrocci (Responsabile scientifico) Claudio Tosi Zaira Barone - Pietro Coppini Aspetti energetici Massimo Alberti Marta Baldacci - Michele Baldacci Stefano Cellina - Claudio Obizzi Piero Colina - Andrea Montacchi Christian Fabbri Protezione civile Maurizio Intermontale delle Comuniche di Faenza Claudio Casali Processo di partecipazione istituzionale Massimo Bastiani - Vanna Venerecci Processo di partecipazione scuole Baria Nervo
SISTEMA INFORMATICO TERRITORIALE Antonio Impelizzari	Aspetti conservativi comunali Mauro Marzoli Aspetti paesaggistici Alessandro Poggiali Sistema informativo storico Silvia Leghi - Andrea Gamberini Stefano Savatini	Protezione civile Maurizio Intermontale delle Comuniche di Faenza Claudio Casali Processo di partecipazione istituzionale Massimo Bastiani - Vanna Venerecci Processo di partecipazione scuole Baria Nervo
ELABORAZIONE Daniela Barattolo Cristina Neri	PROGETTO Maura Serantolli Tiziana Piancastelli	

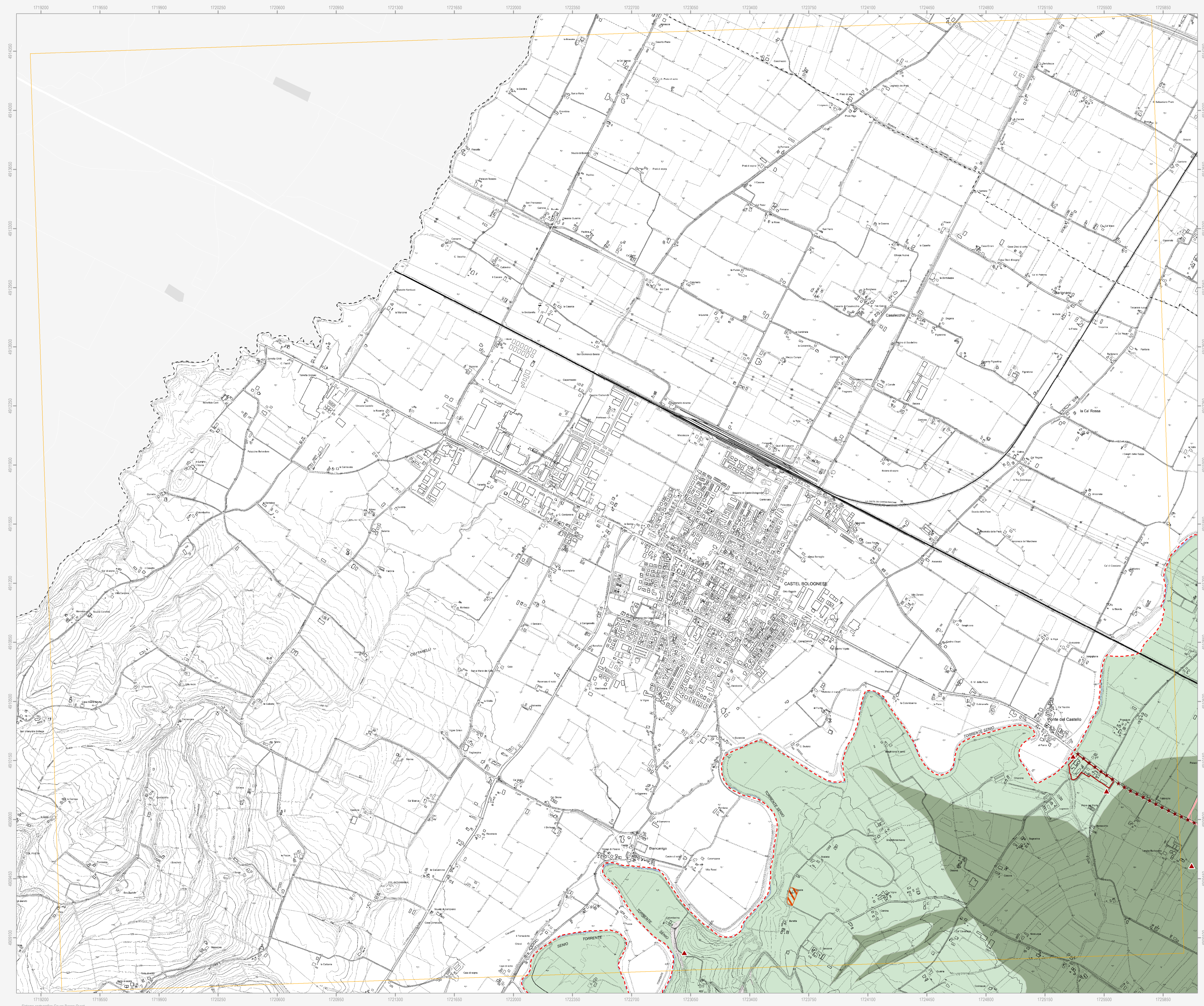

	Confine comunale
	Corsi d'acqua
	Centro urbano
	Territorio urbanizzato (ai sensi dell'art. 13 della L.R. 47/78)
Tutela del patrimonio archeologico	
	Immobili ed aree di interesse archeologico (DLgs 42/2004)
	Aree di concentrazione di materiali archeologici
	Zona ad alta potenzialità archeologica
	Zona a media potenzialità archeologica
	Zona a bassa potenzialità archeologica
	Attestazioni archeologiche
Tutela dell'impianto storico rurale	
	Zone di tutela dell'impianto storico della centuriazione
	Elementi di tutela dell'impianto storico della centuriazione
	Zone di tutela del paesaggio della bonifica medioevale
Tutela dell'impianto storico del sistema insediativo	
	Centri storici
	Aree di rispetto delle mura storiche
	Viabilità storica
Immobili e beni sottoposti a tutela ai sensi del DLgs 42/2004	
	Vincolo diretto
	Vincolo indiretto
Ambiti di conservazione dell'impianto urbanistico originale	
	Sub-ambiti urbanistici di marcata conservazione
	Sub-ambiti urbanistici di parziale conservazione

N.B. Nella Tav. C.2 "Scheda dei vincoli" sono indicati i riferimenti normativi relativi ad ogni elemento di tutela riportato nella presente tavola grafica