

Regolamento Urbanistico ed Edilizio (RUE)

Comune di Faenza

RUE 2014

L.R. 24 marzo 2000, n. 20 e s.m.i. - "Disciplina generale sulla tutela e l'uso del territorio"

(C.2)_Tavola A.14

RUE

TAVOLA DEI VINCOLI: natura e paesaggio

Scala 1:10000

Adottato con atto di Consiglio dell'Unione della Romagna Faentina n.30 del 21.07.2014
Approvato con atto di Consiglio dell'Unione della Romagna Faentina n.11 del 31.03.2015

Varianti al RUE

- n.1 Adottata con atto di Consiglio dell'Unione della Romagna Faentina n.52 del 23.12.2015
Approvata con atto di Consiglio dell'Unione della Romagna Faentina n.23 del 30.05.2017
- n.2 Adottata con atto di Consiglio dell'Unione della Romagna Faentina n.17 del 27.04.2016
Approvata con atto di Consiglio dell'Unione della Romagna Faentina n.56 del 30.11.2016
- n.3 Adottata con atto di Consiglio dell'Unione della Romagna Faentina n. del
Approvata con atto di Consiglio dell'Unione della Romagna Faentina n. del

SINDACO DI FAENZA Giovanni Malozzi	ASSESSORE ALL'URBANISTICA, EDILIZIA E POLITICHE TERRITORIALI Domènico Prodi	SINDACO DI CASTEL BOLOGNESE Daniela Malozzi
SINDACO DI BRISIGNELLA Davide Misaroli	PROGETTO Ennio Nonni	SINDACO DI RIOLI TERME Alfonso Nicolardi
SINDACO DI CASOLA VALSENIO Nicola Iespi	UNIONE delle ROMAGNE FAENTINE	SINDACO DI SOLAROLO Fabio Anzorelli

Tavola A.14

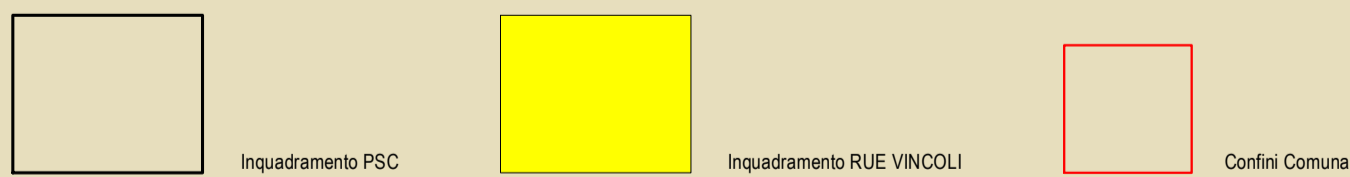
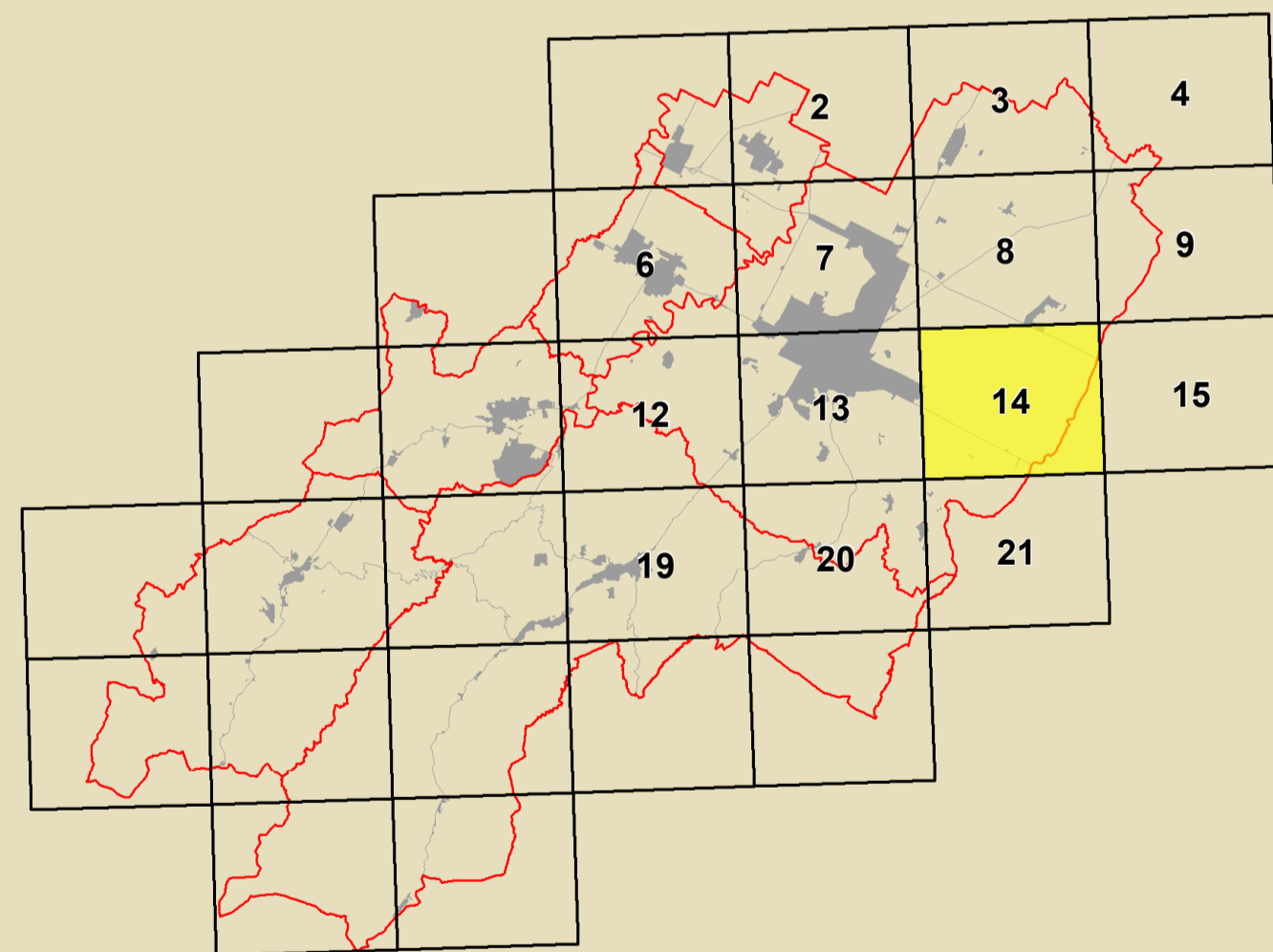

GRUPPO DI PROGETTAZIONE Daniela Baldini Federica Dini Lucia Marchetti Devis Starzaglia	CONTRIBUTI Aspetti generali Daniela Baracchi - Massimo Donati Aspetti tecnico e spaziali Claudio Facchini - Simonetta Toroni Aspetti contestuali e paesaggistici Maurizio Marini Aspetti paesaggistici e forestali Luca Catani - Alvino Pederzoli Aspetti paesaggistici Alessandro Poggiali Sistema insediativo storico Silvia Leghi - Andrea Gamberini Stefano Savatelli Architettura storica Suprintendenza Archeologica Regione Emilia-Romagna Chiara Guarnieri - Claudia Tempesta	Aspetti e tecniche di redazione illustrative Daniela Baracchi - Massimo Donati Valutazione Ambientale Università di Bologna Dipartimento di Architettura Simona Tordella (Responsabile scientifica) Elena Caricelli - Stefania Prodi Stefano Falone Condizione Limite per l'Emergenza Analisi spaziali e contestuali condotte in collaborazione con Dipartimento Protezione Civile e Regione Emilia-Romagna Valutabilità storica dell'insediamento storico e servizi di dotare Analisi spaziali e contestuali condotte in collaborazione con Dipartimento Protezione Civile e Regione Emilia-Romagna	Valutabilità storica del centro storico Università degli Studi di Catania Caterina Carracci (Responsabile scientifica) Claudio Tosi Zaira Barone - Pietro Coppini Aspetti paesaggistici Massimo Alberti Marta Baldacci - Michele Baldacci Stefano Collina - Claudio Obizzi Piero Colina - Andrea Montuicchi Christian Fabbri Protezione storica Museo Internazionale delle Ceramiche di Faenza Claudio Casati Processo di partecipazione istituzionale Massimo Bastiani - Vigna Venenucci Processo di partecipazione sociale Baria Nerio
---	---	---	---

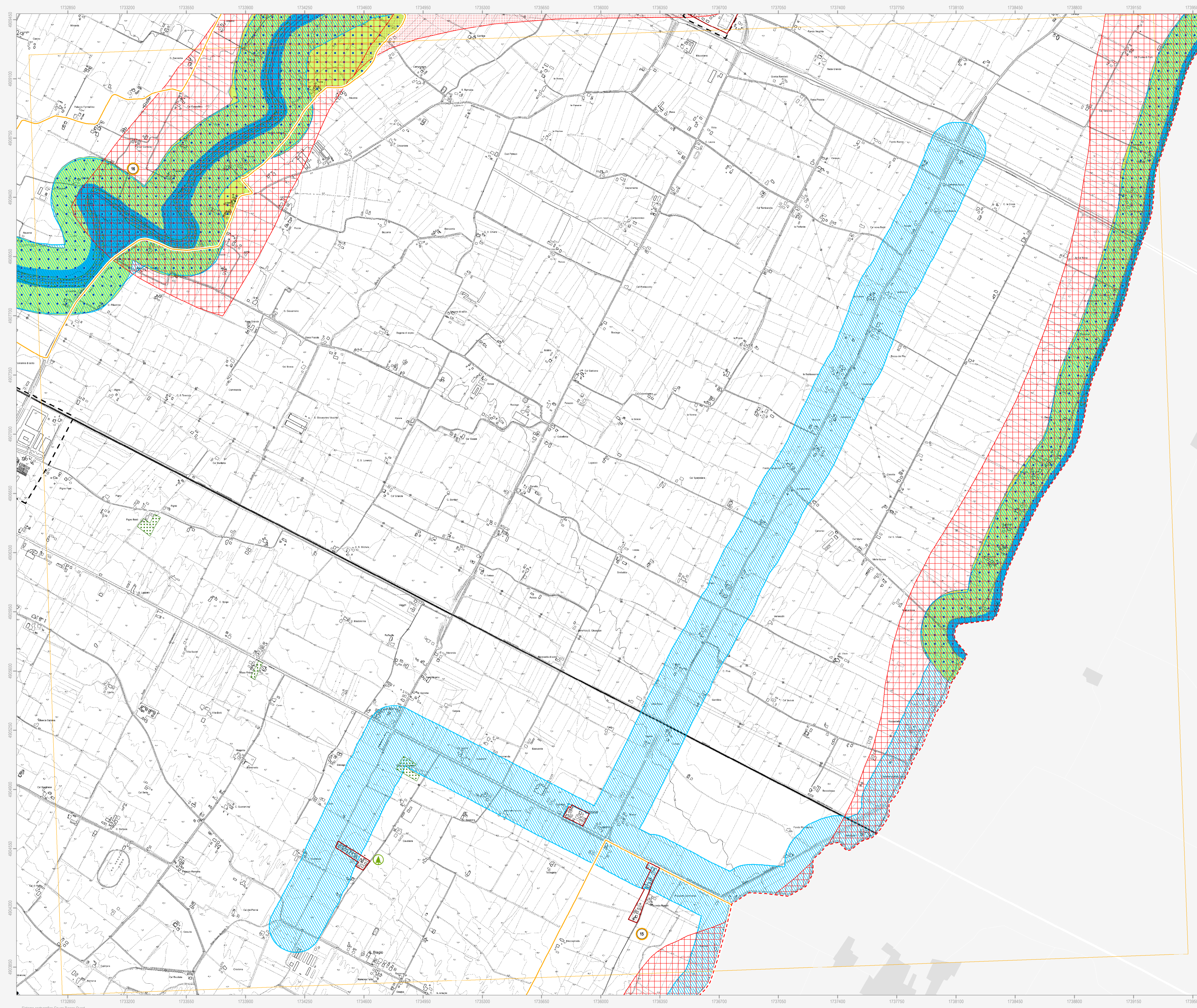

Confine comunale
Centro urbano
Territorio urbanizzato (ai sensi dell'art. 13 della LR 47/78)

Beni paesaggistici (DLgs 42/2004)

- Aree forestali
- Fiumi, torrenti e corsi d'acqua di interesse paesaggistico
- Inmobili ed aree dichiarate di notevole interesse pubblico

1. Parco Villa Gessi	DM 30.09.1935
8. Parco Case Grandi	DM 28.03.1953
27. Villa e Parco del Pane	DM 29.05.1976

Tutela sovraordinata: Regione Emilia-Romagna

- Alberi monumentali
- Alberi monumentali d'Italia

Tutela sovraordinata: PTCP della Provincia di Ravenna

- Sistema collinare
- Crinali
- Zone di tutela dei caratteri ambientali di laghi, bacini e corsi d'acqua
- Invasi ed alvei di laghi, bacini e corsi d'acqua
- Zone di particolare interesse paesaggistico ambientale
- Zone di tutela naturalistica - di conservazione

Particolari disposizioni di tutela di elementi specifici

- Dossi di ambito fluviale recente
- Paleodossi di modesta rilevanza
- Calanchi

Tutela comunale

- Tutela paesaggistica collinare
- Aree di tutela delle aste fluviali
- Punti panoramici
- Visuali da conservare
- Singularità geologiche

9. La zona di Tebano
10. Il crinale di Omatello
11. La scarpata di Villa Gessi
12. I terrazzi della Zerbina
13. Il poggio di Monte Piano
14. La scarpata delle chiese del Marzeno
15. La "zona umida" del Rio Cosina
16. L'avulsione medioevale del fiume Lamone

N.B. Nella Tav. C.2 "Scheda dei vincoli" sono indicati i riferimenti normativi relativi ad ogni elemento di tutela riportato nella presente tavola grafica