

Regolamento Urbanistico ed Edilizio (RUE)

Comune di Faenza

RUE 2014

L.R. 24 marzo 2000, n. 20 e s.m.i. - "Disciplina generale sulla tutela e l'uso del territorio"

(C.2)_Tavola A.6

RUE

TAVOLA DEI VINCOLI: natura e paesaggio

Scala 1:10000

Adottato con atto di Consiglio dell'Unione della Romagna Faentina n.30 del 21.07.2014
Approvato con atto di Consiglio dell'Unione della Romagna Faentina n.11 del 31.03.2015

Varianti al RUE

- n.1 Adottata con atto di Consiglio dell'Unione della Romagna Faentina n.52 del 23.12.2015
Approvata con atto di Consiglio dell'Unione della Romagna Faentina n.23 del 30.05.2017
- n.2 Adottata con atto di Consiglio dell'Unione della Romagna Faentina n.17 del 27.04.2016
Approvata con atto di Consiglio dell'Unione della Romagna Faentina n.56 del 30.11.2016
- n.3 Adottata con atto di Consiglio dell'Unione della Romagna Faentina n. del
Approvata con atto di Consiglio dell'Unione della Romagna Faentina n. del

SINDACO DI FAENZA Giovanni Mabezzi	ASSESSORE ALL'URBANISTICA, EDILIZIA E POLITICHE TERRITORIALI Domènico Prodi	SINDACO DI CASTEL BOLOGNESE Daniela Maluzzi
SINDACO DI BRISIGNHELLA Davide Misaroli	PROGETTO Ennio Nonni	SINDACO DI RIOLI TERME Alfonso Nicolardi
SINDACO DI CASOLA VALSENIO Nicola Iespi	UNIONE delle ROMAGNE FAENTINE	SINDACO DI SOLAROLO Fabio Anzorelli

Tavola A.6

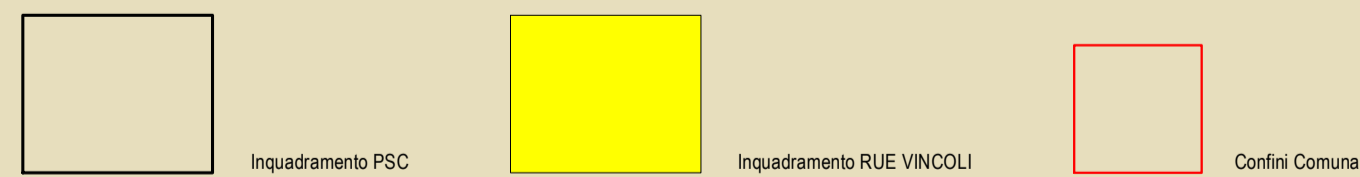
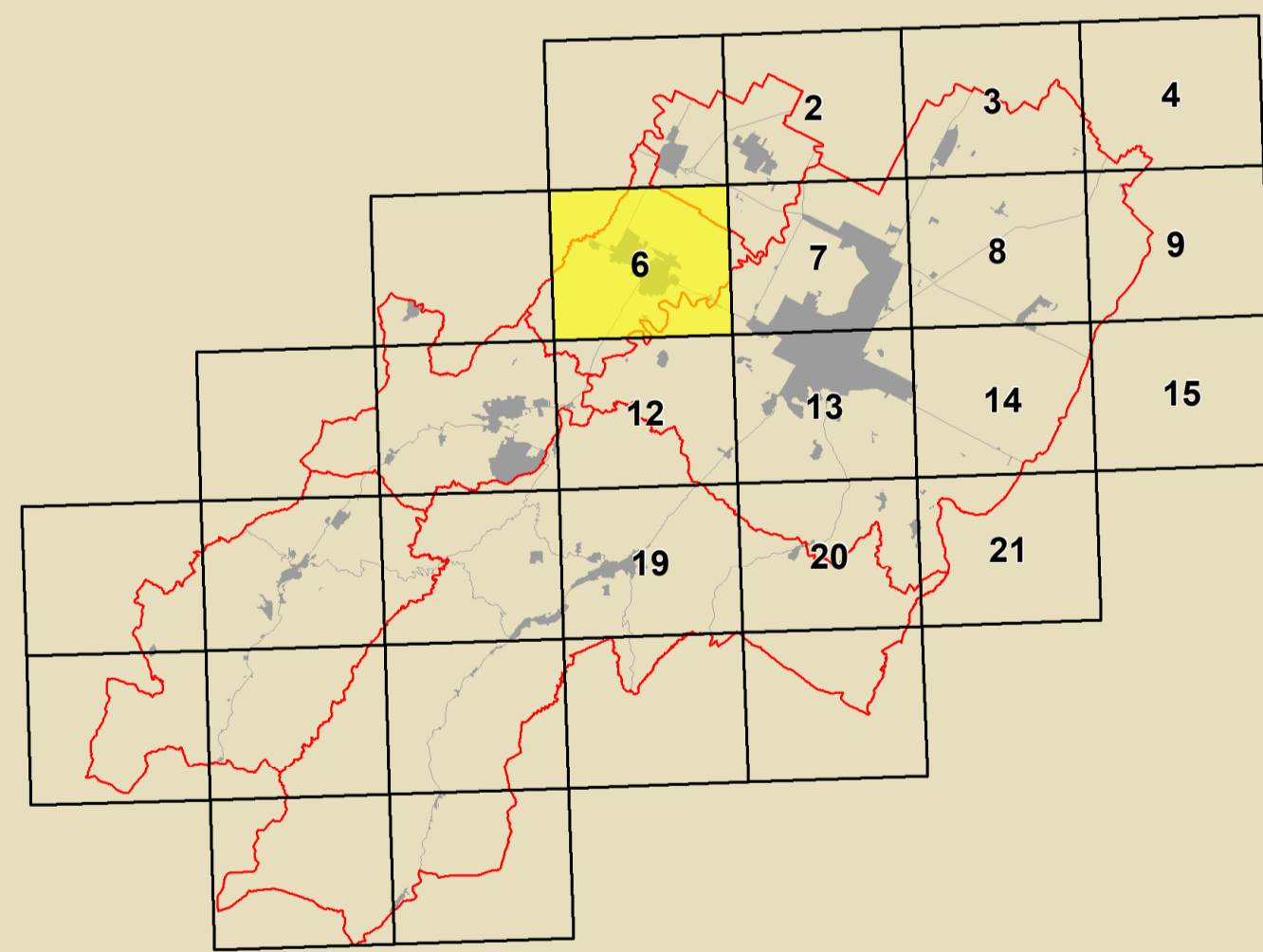

GRUPPO DI PROGETTAZIONE Daniela Babalini Federica Davi Lucia Marchetti Devis Starzaglia	CONTRIBUTI Aspetti paesaggistici Daniela Bernabei - Massimo Donati Aspetti storico e urbanistici Claudio Facchini - Simonetta Torroni Aspetti urbanistici e paesaggistici Maurizio Marini Aspetti paesaggistici e forestali Luca Catani - Alvaro Pederzoli Aspetti paesaggistici Alessandro Poggiali Sistema insediativo storico Silvia Leghi - Andrea Gambineri Stefano Savatelli Architettura storica Suprintendenza Archeologica Regione Emilia-Romagna Chiara Guarnieri - Claudia Tempesta	Aspetti a rischio di inondazione alluvionale Daniela Bernabei - Massimo Donati Valutazione Ambientale Università di Bologna Dipartimento di Architettura Simona Torrelli (Responsabile scientifica) Elena Caricelli - Stefania Prodi Stefano Falone Condotta Lince per l'emergenza Analisi spaziali condotte in collaborazione con Dipartimento Protezione Civile e Regione Emilia-Romagna Valutazione storica dell'insediamento edilizio e servizi di dotazione Analisi spaziali condotte in collaborazione con Dipartimento Protezione Civile e Regione Emilia-Romagna	Università storica del centro storico Università degli Studi di Catania Caterina Carrocci (Responsabile scientifica) Claudio Tosi Zaira Barone - Pietro Coppini Aspetti paesaggistici Massimo Alberti Marta Baldacci - Michele Baldacci Stefano Cellina - Claudio Obizzi Piero Colonna - Andrea Montacchi Christian Fabbri Protezione civile Museo Internazionale delle Ceramiche di Faenza Claudio Casali Processo di partecipazione istituzionale Massimo Bastiani - Vanna Venereucci Processo di partecipazione scuole Irisia Nerio
--	--	--	---

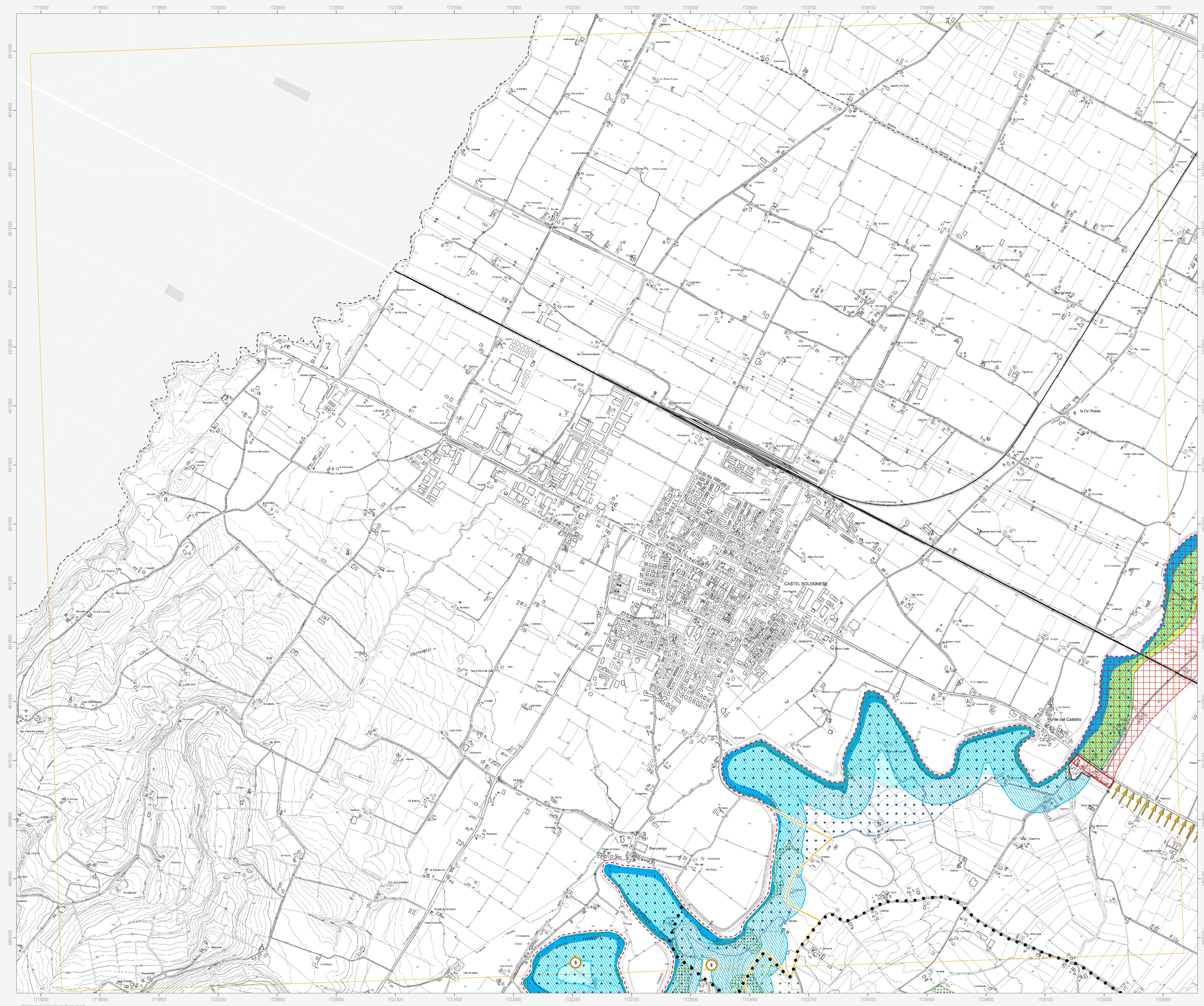

Confine comunale
--- Confine comunale

Centro urbano
--- Centro urbano

Territorio urbanizzato
(ai sensi dell'art. 13 della LR 47/78)

Beni paesaggistici (DLgs 42/2004)

- Area forestali
- Fiumi, torrenti e corsi d'acqua di interesse paesaggistico
- Immobili ed aree dichiarate di notevole interesse pubblico

1_ Parco Villa Gessi	DM 30.09.1935
8_ Parco Case Grandi	DM 28.03.1953
27_ Villa e Parco del Pane	DM 29.05.1976

Tutela sovraordinata: Regione Emilia-Romagna

- Alberi monumentali
- Alberi monumentali d'Italia

Tutela sovraordinata: PTCP della Provincia di Ravenna

- Sistema collinare
- Crinali
- Zone di tutela dei caratteri ambientali di laghi, bacini e corsi d'acqua
- Invasi ed alvei di laghi, bacini e corsi d'acqua
- Zone di particolare interesse paesaggistico ambientale
- Zone di tutela naturalistica - di conservazione

Particolari disposizioni di tutela di elementi specifici

- Dossi di ambito fluviale recente
- Paleodossi di modesta rilevanza
- Calanchi

Tutela comunale

- Tutela paesaggistica collinare
- Aree di tutela delle aste fluviali
- Punti panoramici
- Visuali da conservare
- Singularità geologiche

9_ La zona di Tebano
10_ Il crinale di Omatello
11_ La scarpata di Villa Gessi
12_ I terrazzi della Zerbina
13_ Il poggio di Monte Piano
14_ La scarpata delle chiese del Marzeno
15_ La "zona umida" del Rio Cosina
16_ L'avulsione medioevale del fiume Lamone

N.B. Nella Tav. C.2 "Scheda dei vincoli" sono indicati i riferimenti normativi relativi ad ogni elemento di tutela riportato nella presente tavola grafica