

Regolamento Urbanistico ed Edilizio (RUE)

Comune di Faenza

RUE 2014

L.R. 24 marzo 2000, n. 20 e s.m.i. - "Disciplina generale sulla tutela e l'uso del territorio"

(C.2)_Tavola A.4

RUE

TAVOLA DEI VINCOLI: natura e paesaggio

Scala 1:10000

Adottato con atto di Consiglio dell'Unione della Romagna Faentina n.30 del 21.07.2014
Approvato con atto di Consiglio dell'Unione della Romagna Faentina n.11 del 31.03.2015

Varianti al RUE

- n.1 Adottata con atto di Consiglio dell'Unione della Romagna Faentina n.52 del 23.12.2015
Approvata con atto di Consiglio dell'Unione della Romagna Faentina n.23 del 30.05.2017
- n.2 Adottata con atto di Consiglio dell'Unione della Romagna Faentina n.17 del 27.04.2016
Approvata con atto di Consiglio dell'Unione della Romagna Faentina n.56 del 30.11.2016
- n.3 Adottata con atto di Consiglio dell'Unione della Romagna Faentina n. del
Approvata con atto di Consiglio dell'Unione della Romagna Faentina n. del

SINDACO DI FAENZA Giovanni Malozzi	ASSESSORE ALL'URBANISTICA, EDILIZIA E POLITICHE TERRITORIALI Domènico Prodi	SINDACO DI CASTEL BOLOGNESE Daniela Melozzi
SINDACO DI BRISIGNELLA Davide Misaroli	PROGETTO Ennio Nonni	SINDACO DI RILOLO TERME Alfonso Nicolardi
SINDACO DI CASOLA VALSENIO Nicola Tespi	UNIONE ALTA ROMAGNA FAENTINA	SINDACO DI SOLAROLO Fabio Anzorelli

Tavola A.4

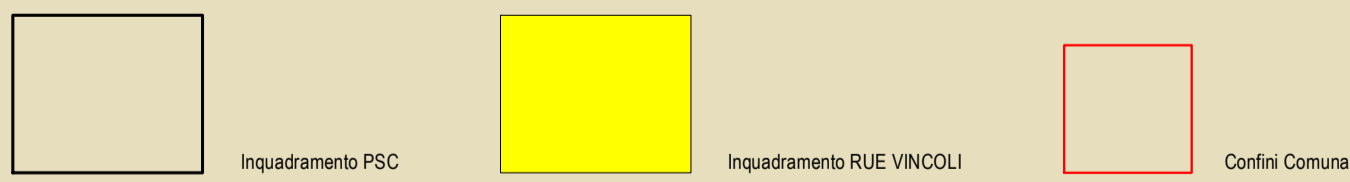
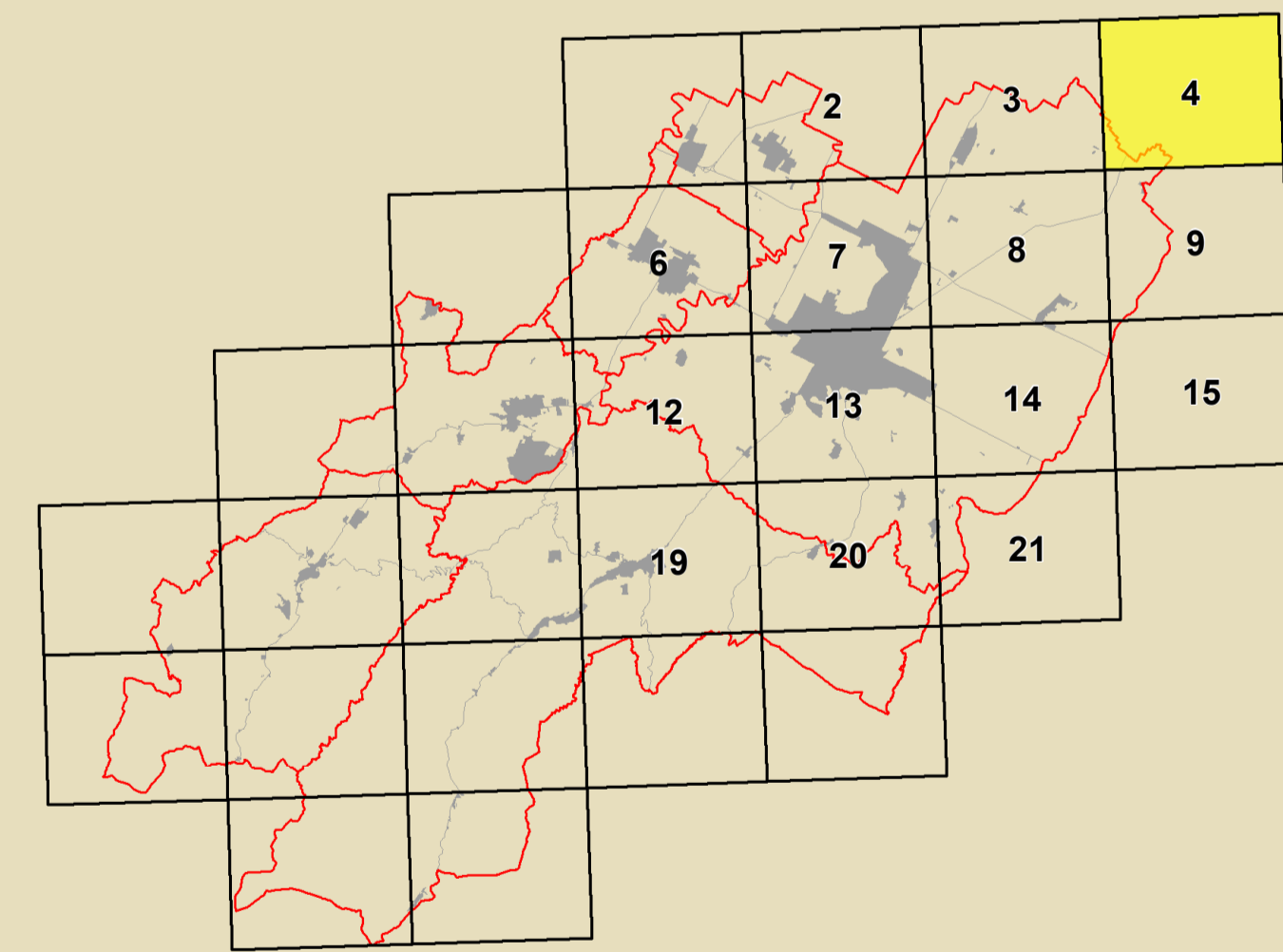

GRUPPO DI PROGETTAZIONE Daniela Babalini Federica Dei Lucia Marchetti Devis Starzaglia	CONTRIBUTI Aspetti paesistici Daniela Bernabè Aspetti storici e spaziali Claudio Facchini - Simonetta Toroni Aspetti concettuali comunali Maurizio Marini Aspetti agrari e forestali Luca Catani - Alvano Pederzoli Aspetti paesaggistici Alessandro Poggiali Sistema insediativo storico Silvia Leghi - Andrea Gambierini Stefano Savatini Architettura storica Suprintendenza Archeologica Regione Emilia-Romagna Chiara Guarnieri - Claudia Tempesta	Aspetti e tecniche di indagine storica Daniela Bernabè - Massimo Donati Valutazione Ambientale Università di Bologna Dipartimento di Architettura Simona Torielli (Responsabile scientifica) Elisa Coricelli - Stefania Prodi Stefano Falone Conduttore Linea per l'Emergenza Analisi spaziali e morfologiche in collaborazione con Dipartimento Protezione Civile e Regione Emilia-Romagna Università storica dell'ambiente urbano e scari di dati Analisi sperimentali condotte in collaborazione con Dipartimento Protezione Civile e Regione Emilia-Romagna	Università storica del centro storico Università degli Studi di Catania Caterina Carrocci (Responsabile scientifica) Claudio Tosi Zaira Barone - Pietro Coppini Aspetti energetici Massimo Alberti Marta Baldacci - Michele Baldacci Stefano Colonna - Claudio Obizzi Piero Colina - Andrea Montuconi Christian Fabbri Protezione archeologica Museo Internazionale delle Ceramiche di Faenza Claudio Casali Processo di partecipazione istituzionale Massimo Bastiani - Vanna Venereucci Processo di partecipazione sociale Irisia Nerio
---	---	---	---

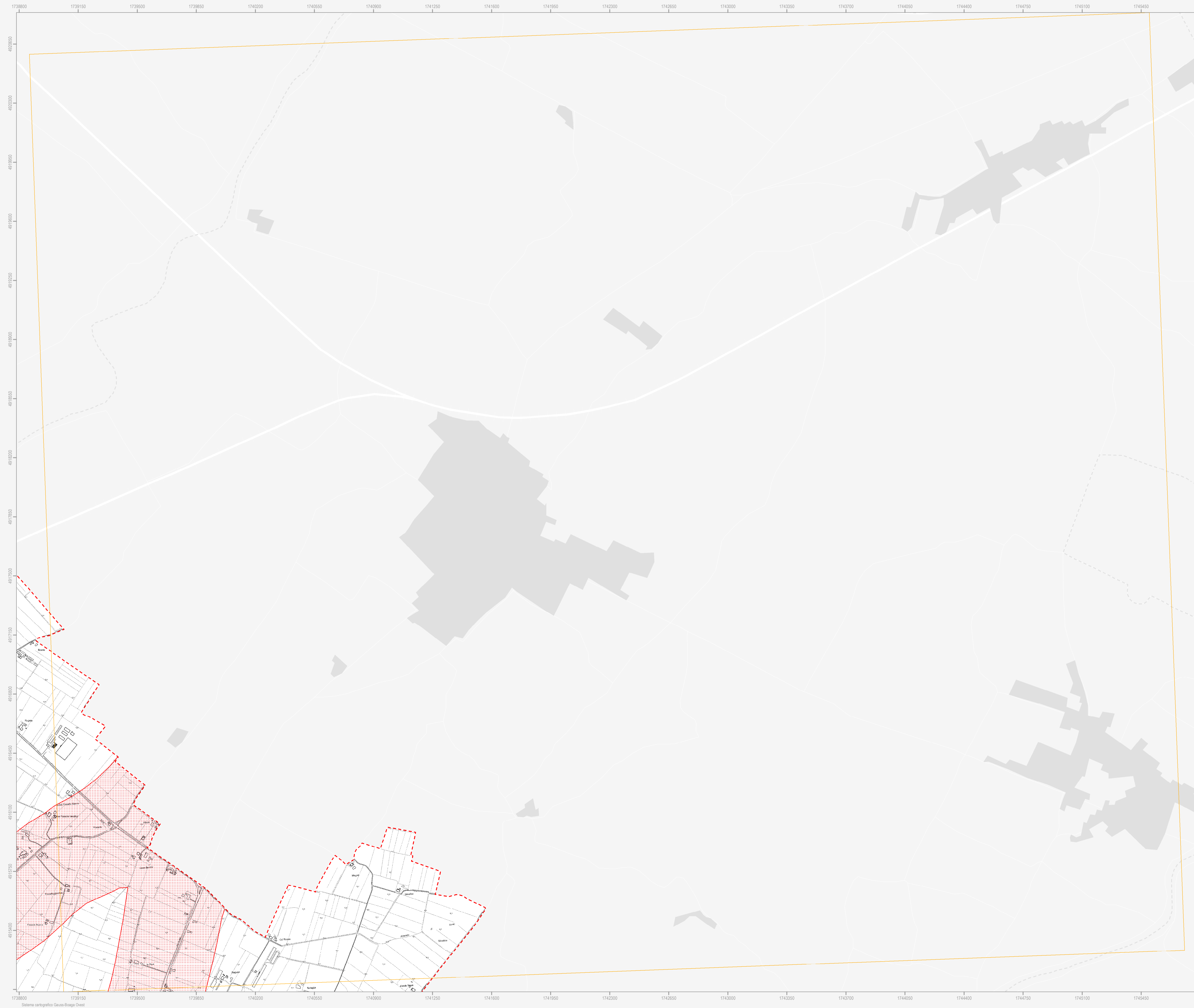

Confine comunale
--- Confine comunale
--- Centro urbano
--- Territorio urbanizzato (ai sensi dell'art. 13 della L.R. 47/78)

Beni paesaggistici (DLgs 42/2004)

- Aree forestali
- Fiumi, torrenti e corsi d'acqua di interesse paesaggistico
- Immobili ed aree dichiarate di notevole interesse pubblico

1_	Parco Villa Gessi	DM 30.09.1935
8_	Parco Case Grandi	DM 28.03.1953
27_	Villa e Parco del Pane	DM 29.05.1976

Tutela sovraordinata: Regione Emilia-Romagna

- Alberi monumentali
- Alberi monumentali d'Italia

Tutela sovraordinata: PTCP della Provincia di Ravenna

- Sistema collinare
- Crinali
- Zone di tutela dei caratteri ambientali di laghi, bacini e corsi d'acqua
- Invasi ed alvei di laghi, bacini e corsi d'acqua
- Zone di particolare interesse paesaggistico ambientale
- Zone di tutela naturalistica - di conservazione

Particolari disposizioni di tutela di elementi specifici

- Dossi di ambito fluviale recente
- Paleodossi di modesta rilevanza
- Calanchi

Tutela comunale

- Tutela paesaggistica collinare
- Aree di tutela delle aste fluviali
- Punti panoramici
- Visuali da conservare
- Singolarità geologiche

9_	La zona di Tebano
10_	Il crinale di Olmatello
11_	La scarpata di Villa Gessi
12_	I terrazzi della Zerbina
13_	Il poggio di Monte Piano
14_	La scarpata delle chiese del Marzeno
15_	La "zona umida" del Rio Cosina
16_	L'avulsione medioevale del fiume Lamone

N.B. Nella Tav. C.2 "Scheda dei vincoli" sono indicati i riferimenti normativi relativi ad ogni elemento di tutela riportato nella presente tavola grafica