

Regolamento Urbanistico ed Edilizio (RUE)

Comune di Faenza

RUE 2014

L.R. 24 marzo 2000, n. 20 e s.m.i. - "Disciplina generale sulla tutela e l'uso del territorio"

(C.2)_Tavola A.3

RUE

TAVOLA DEI VINCOLI: natura e paesaggio

Scala 1:10000

Adottato con atto di Consiglio dell'Unione della Romagna Faentina n.30 del 21.07.2014
Approvato con atto di Consiglio dell'Unione della Romagna Faentina n.11 del 31.03.2015

Varianti al RUE

- n.1 Adottata con atto di Consiglio dell'Unione della Romagna Faentina n.52 del 23.12.2015
Approvata con atto di Consiglio dell'Unione della Romagna Faentina n.23 del 30.05.2017
- n.2 Adottata con atto di Consiglio dell'Unione della Romagna Faentina n.17 del 27.04.2016
Approvata con atto di Consiglio dell'Unione della Romagna Faentina n.56 del 30.11.2016
- n.3 Adottata con atto di Consiglio dell'Unione della Romagna Faentina n. del
Approvata con atto di Consiglio dell'Unione della Romagna Faentina n. del

SINDACO DI FAENZA Giovanni Majozzi	ASSESSORE ALL'URBANISTICA, EDILIZIA E POLITICHE TERRITORIALI Domizio Prodi	SINDACO DI CASTEL BOLOGNESE Daniela Meluzzi
SINDACO DI BRISIGNELLA Davide Misasioli	PROGETTO Ennio Nonni	SINDACO DI RIOLO TERME Alfonso Nicolardi
SINDACO DI CASOLA VALSENO Nicola Iespi	UNIONE AP. ROMAGNA FAENTINA	SINDACO DI SOLAROLO Fabio Anzorelli

Tavola A.3

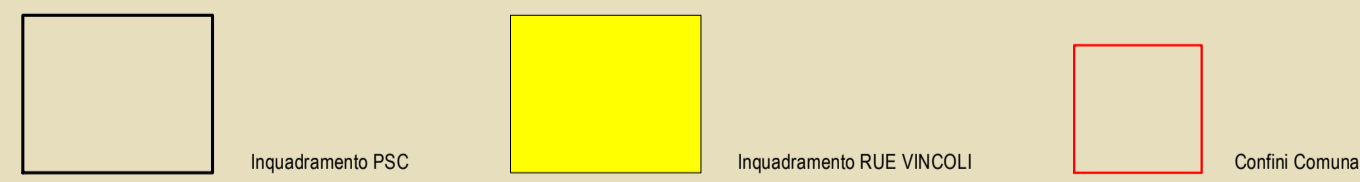
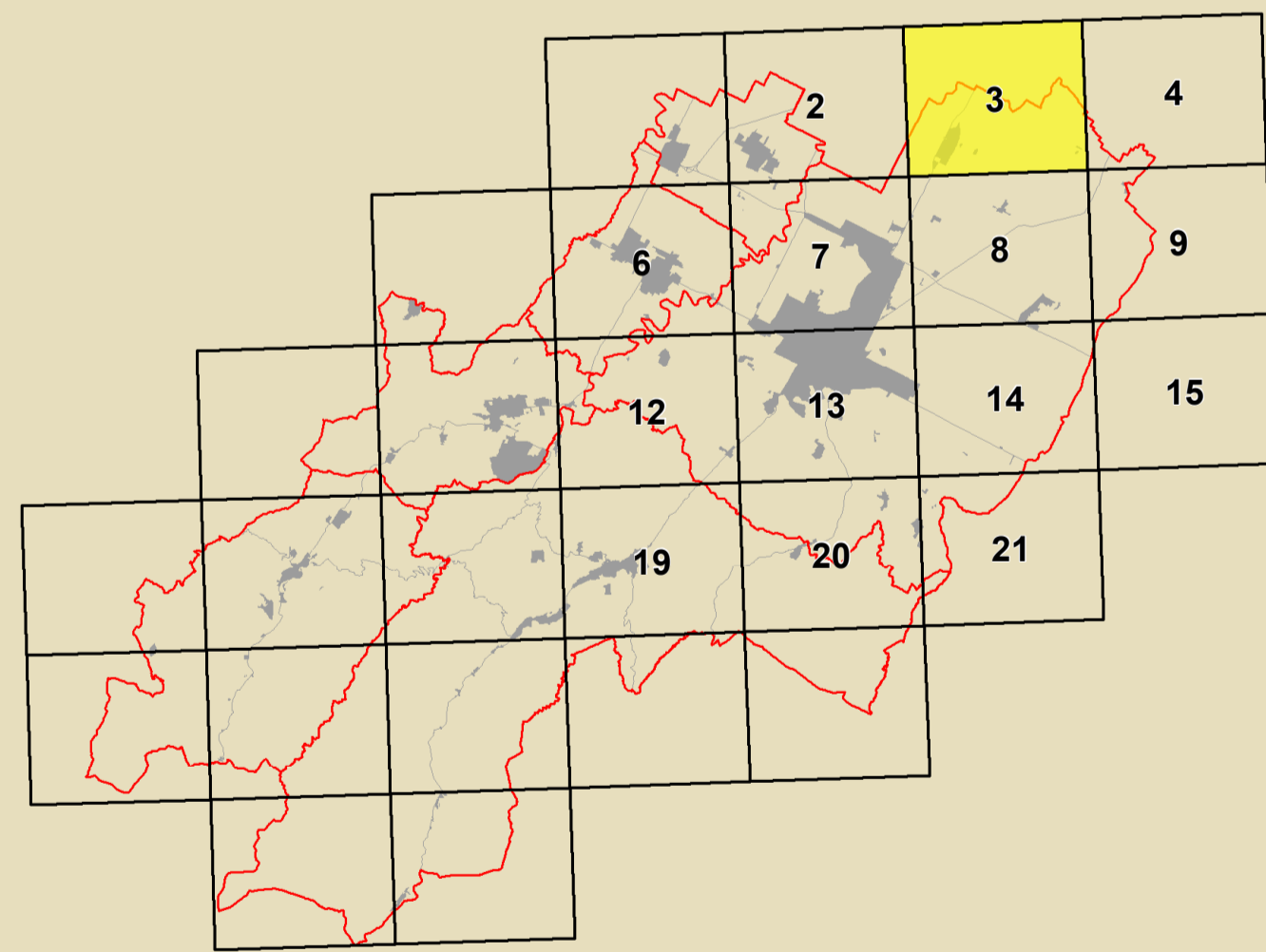

GRUPPO DI PROGETTAZIONE Daniela Babalini Federica Dini Lucia Marchetti Devis Starzaglia	CONTRIBUTI Assesti grafici Daniela Babalini Assesti tecnico e spaziali Claudio Facchini - Simonetta Taroni Assesti concettuali comunali Maurizio Marini Assesti approvativi e formati Luca Catani - Alvaro Pederzoli Assesti paesaggistici Alessandro Poggiali Sistema analitico urbanistico Silvia Leghi - Andrea Gamberini Stefano Savatelli Architettura territoriale Suprintendenza Archeologica Regione Emilia-Romagna Chiara Guarnieri - Claudia Tempesta	Alcanta e Inchi di natura Alcantara Daniela Bernabei - Massimo Donati Valterio Andreola Università di Bologna Dipartimento di Architettura Simona Tordelli (Responsabile scientifico) Elena Corbelli - Stefania Prodi Stefano Falone Condotta Linea per l'Emergenza Analisi sperimentali condotte in collaborazione con Dipartimento Protezione Civile e Regione Emilia-Romagna Università di Ferrara Analisi sperimentali condotte in collaborazione con Dipartimento Protezione Civile e Regione Emilia-Romagna	Università storica del centro storico Università degli Studi di Catania Caterina Carracci (Responsabile scientifico) Claudio Tosi Zaira Barone - Pietro Coppini Assesti paesaggistici Massimo Alberti Marta Baldacci - Michele Baldacci Stefano Collina - Claudio Obizzi Piero Colonna - Andrea Montuconi Christian Fabbri Protezione civile Museo Internazionale delle Cronache di Faenza Claudio Casali Processo di partecipazione urbanistica Massimo Bastiani - Vigna Venerecci Processo di partecipazione sociale Irisia Nervo
--	---	--	---

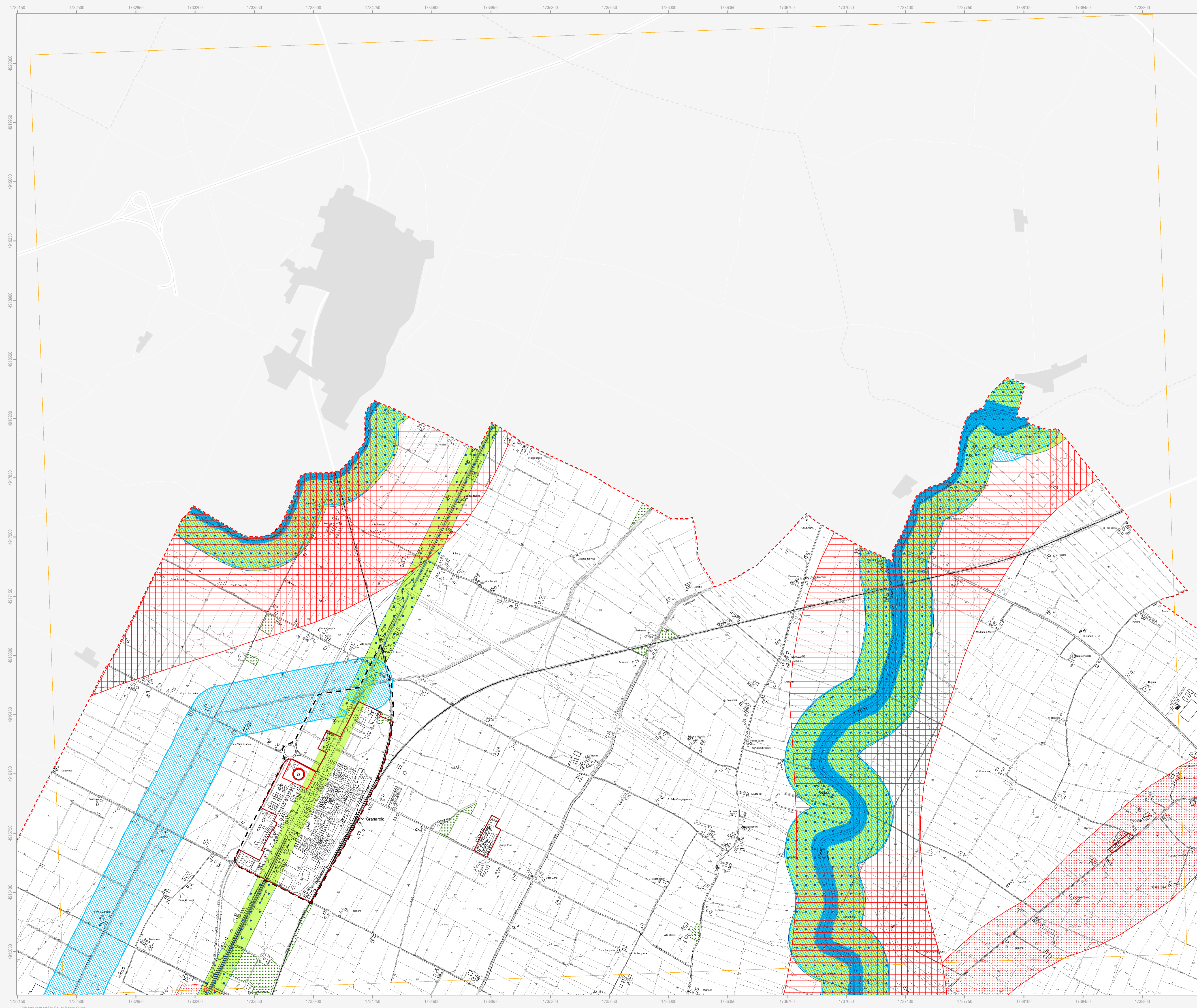

Confine comunale
--- Confine comunale
--- Centro urbano
--- Territorio urbanizzato (ai sensi dell'art. 13 della LR 47/78)

Beni paesaggistici (DLgs 42/2004)

- Area forestali
- Fiumi, torrenti e corsi d'acqua di interesse paesaggistico
- Immobili ed aree dichiarate di notevole interesse pubblico

1_ Parco Villa Gessi	DM 30.09.1935
8_ Parco Case Grandi	DM 28.03.1953
27_ Villa e Parco del Pane	DM 29.05.1976

Tutela sovraordinata: Regione Emilia-Romagna

- Alberi monumentali
- Alberi monumentali d'Italia

Tutela sovraordinata: PTCP della Provincia di Ravenna

- Sistema collinare
- Crinali
- Zone di tutela dei caratteri ambientali di laghi, bacini e corsi d'acqua
- Invasi ed alvei di laghi, bacini e corsi d'acqua
- Zone di particolare interesse paesaggistico ambientale
- Zone di tutela naturalistica - di conservazione

Particolari disposizioni di tutela di elementi specifici

- Dossi di ambito fluviale recente
- Paleodossi di modesta rilevanza
- Calanchi

Tutela comunale

- Tutela paesaggistica collinare
- Aree di tutela delle aste fluviali
- Punti panoramici
- Visuali da conservare
- Singolarità geologiche

9_ La zona di Tebano
10_ Il crinale di Omatello
11_ La scarpata di Villa Gessi
12_ I terrazzi della Zerbina
13_ Il poggio di Monte Piano
14_ La scarpata delle chiese del Marzeno
15_ La "zona umida" del Rio Cosina
16_ L'auluzione medioevale del fiume Lamone

N.B. Nella Tav. C.2 "Scheda dei vincoli" sono indicati i riferimenti normativi relativi ad ogni elemento di tutela riportato nella presente tavola grafica