

**ACER**  
AZIENDA CASA EMILIA-ROMAGNA  
DELLA PROVINCIA DI RAVENNA



**COMUNE DI FAENZA**

Piazza del Popolo n. 31 - C.A.P. 48018  
Telefono 0546691111 - Fax 0546691499

GRUPPO DI PROGETTAZIONE:

Progettista Architettonico e coordinamento  
Ing. Elisabetta Rivola (A.C.E.R.)

Progettista Impianti elettrici e meccanici  
Ing. Salvatore Pillitteri (A.C.E.R.)

Progettista Strutture  
Ing. Cangini Daniele

Coordinamento sicurezza:  
Ing. Salvatori Muzio

**PROGETTO DI RIQUALIFICAZIONE EDILIZIA RESIDENZIALE PUBBLICA**

DEMOLIZIONE E RICOSTRUZIONE DI EDIFICIO  
SITO IN VIA PONTE ROMANO, 28 - FAENZA (RA)  
REALIZZAZIONE DI 6 ALLOGGI DI EDILIZIA RESIDENZIALE PUBBLICA

**PROGETTO DEFINITIVO/ESECUTIVO 2° STRALCIO**

File name: PROGETTO DEFINITIVO/ESECUTIVO 2° STRALCIO.dwg	Disegnatore: Geom. Fiumana G.	Scale grafiche: 1:100
Nuova costruzione: Piante, prospetti e sezioni		
Emissione 12/04/16		Agg. 01/05/16
Agg. 14/05/16		Agg. 22/11/16
Agg. 14/09/17		
<b>AR.01</b>		



PROSPETTO OVEST

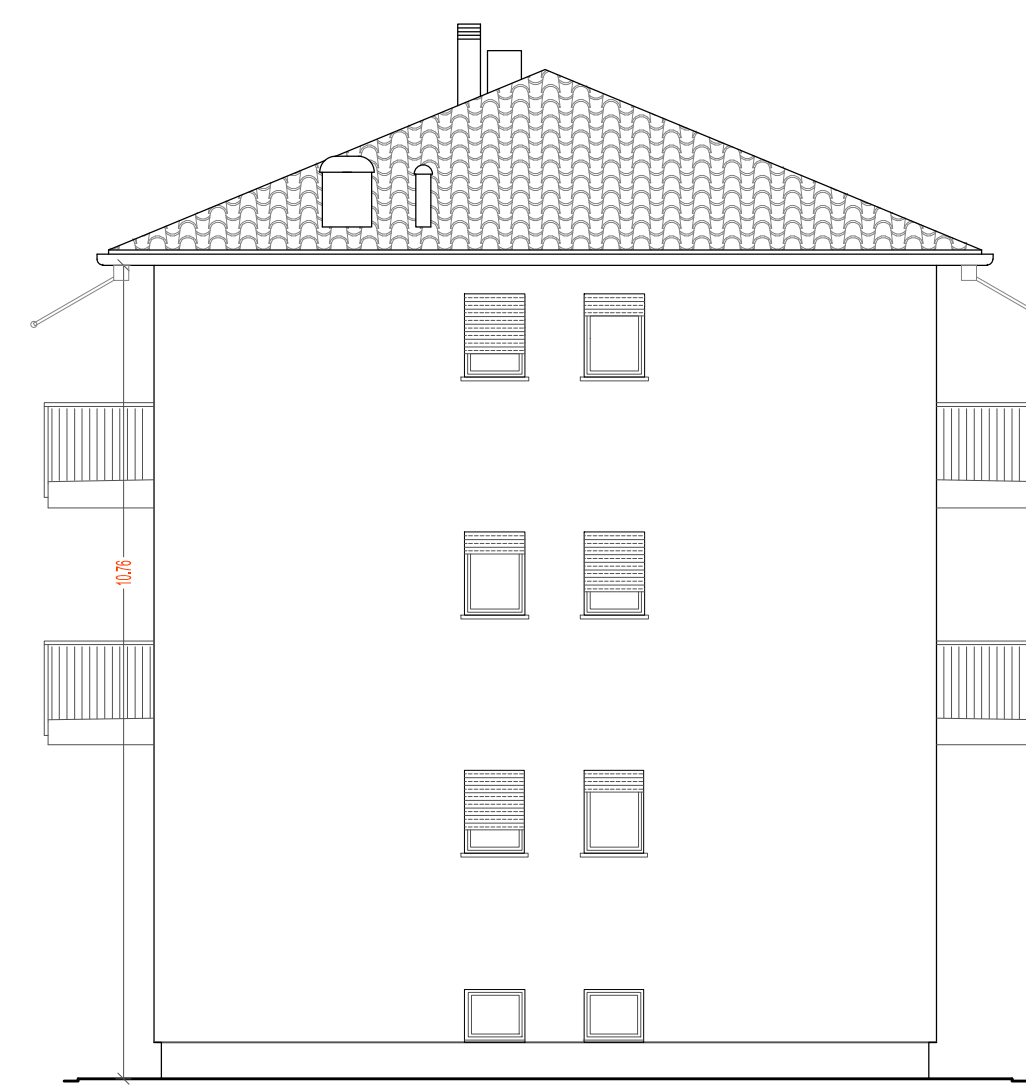

PROSPETTO NORD

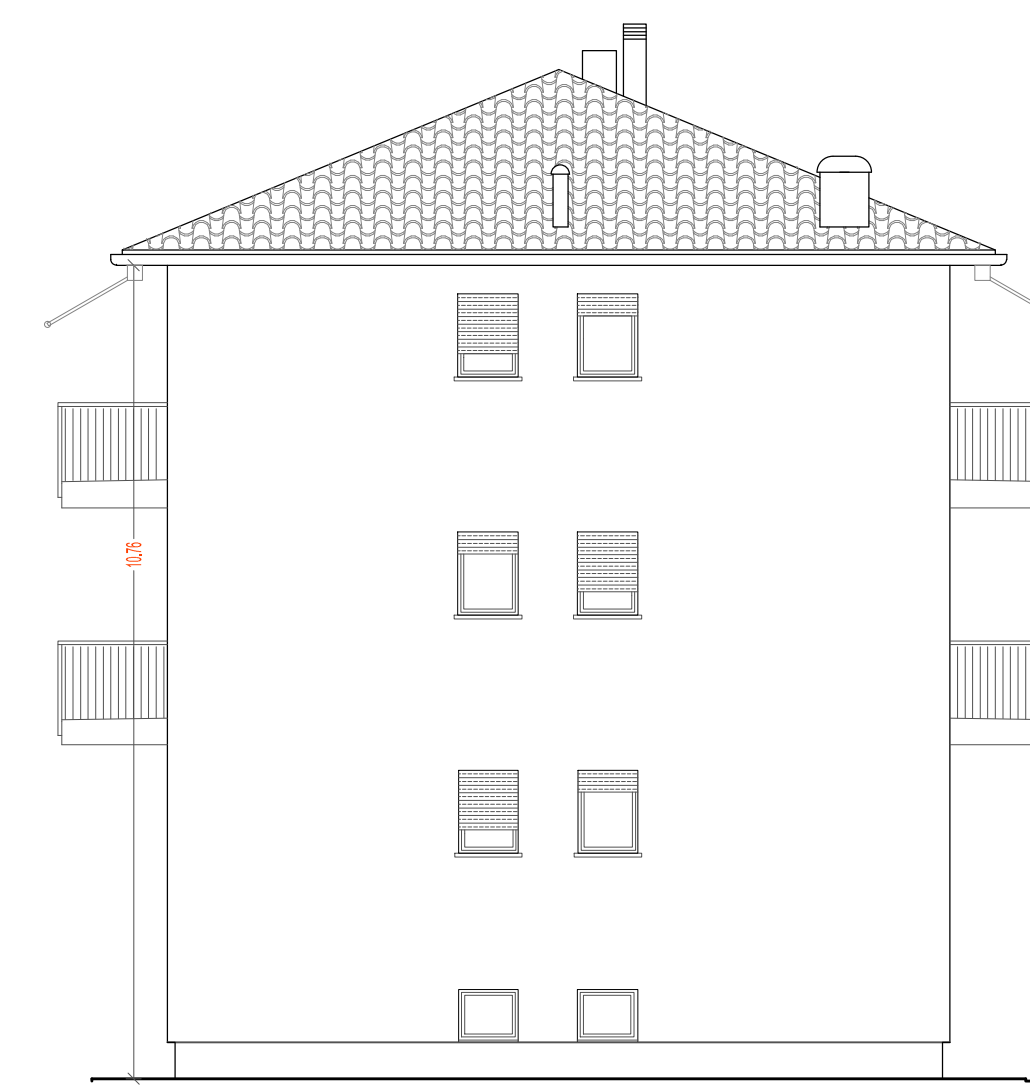

PROSPETTO SUD



PROSPETTO EST

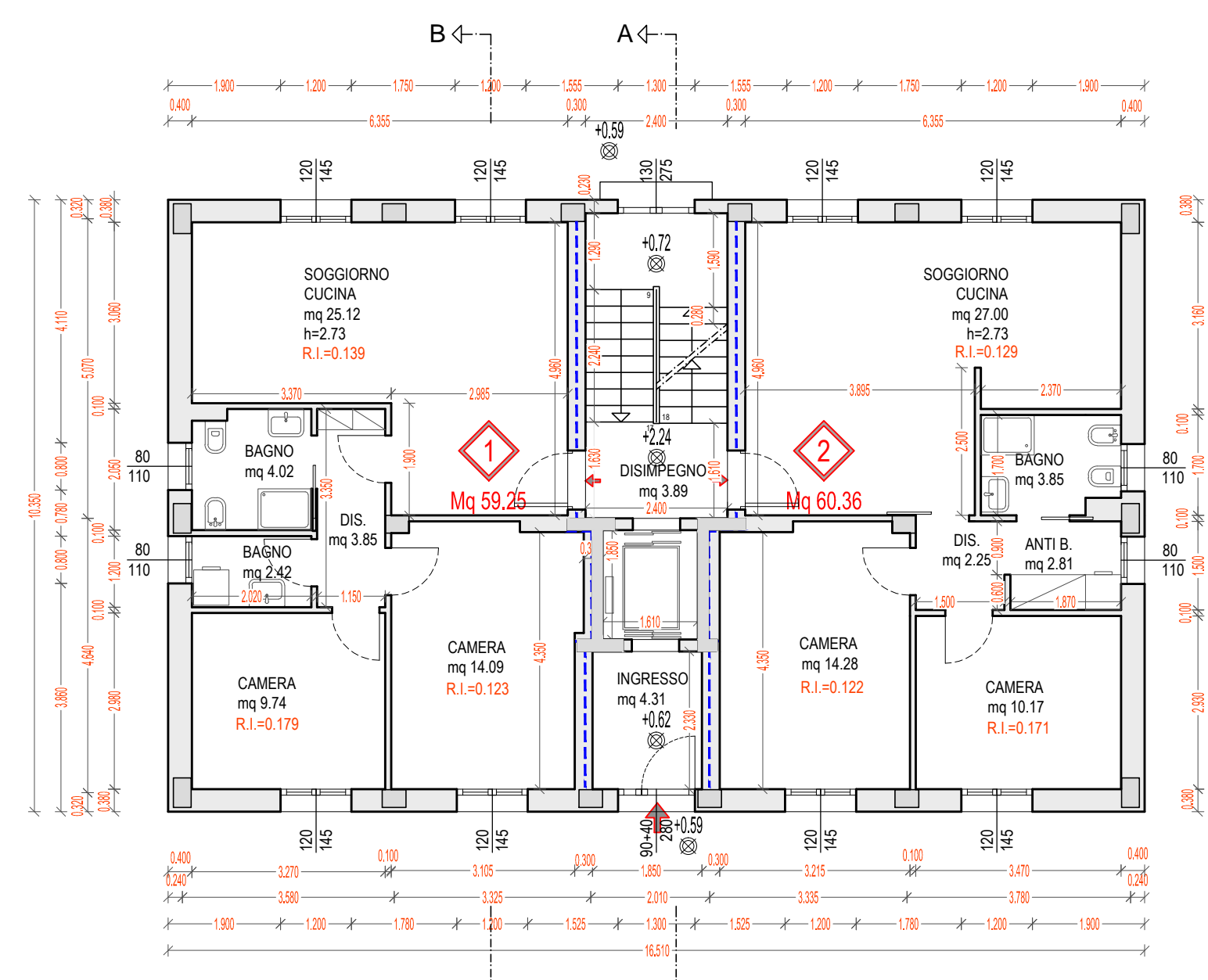

PIANO RIALZATO

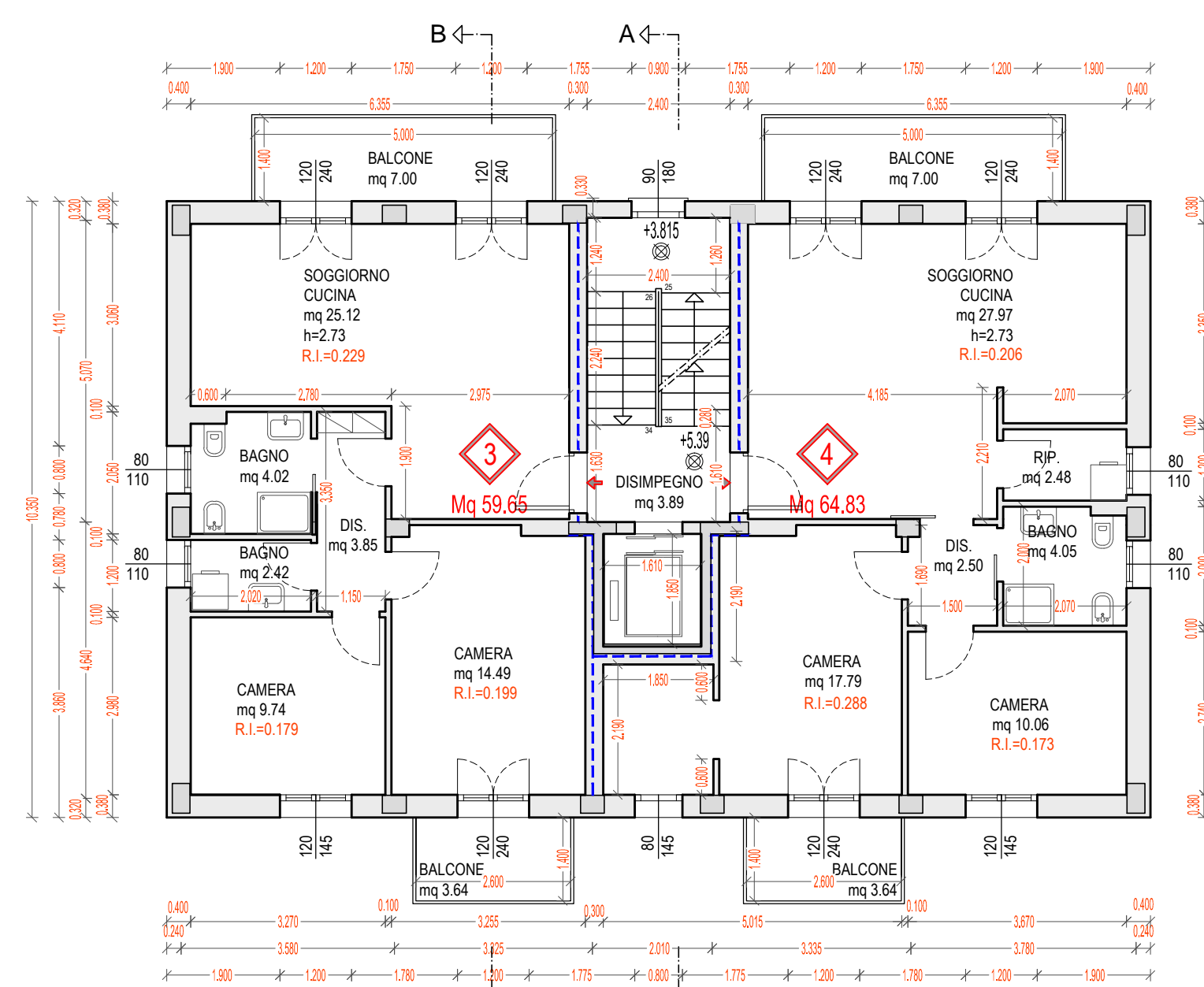

PIANO PRIMO

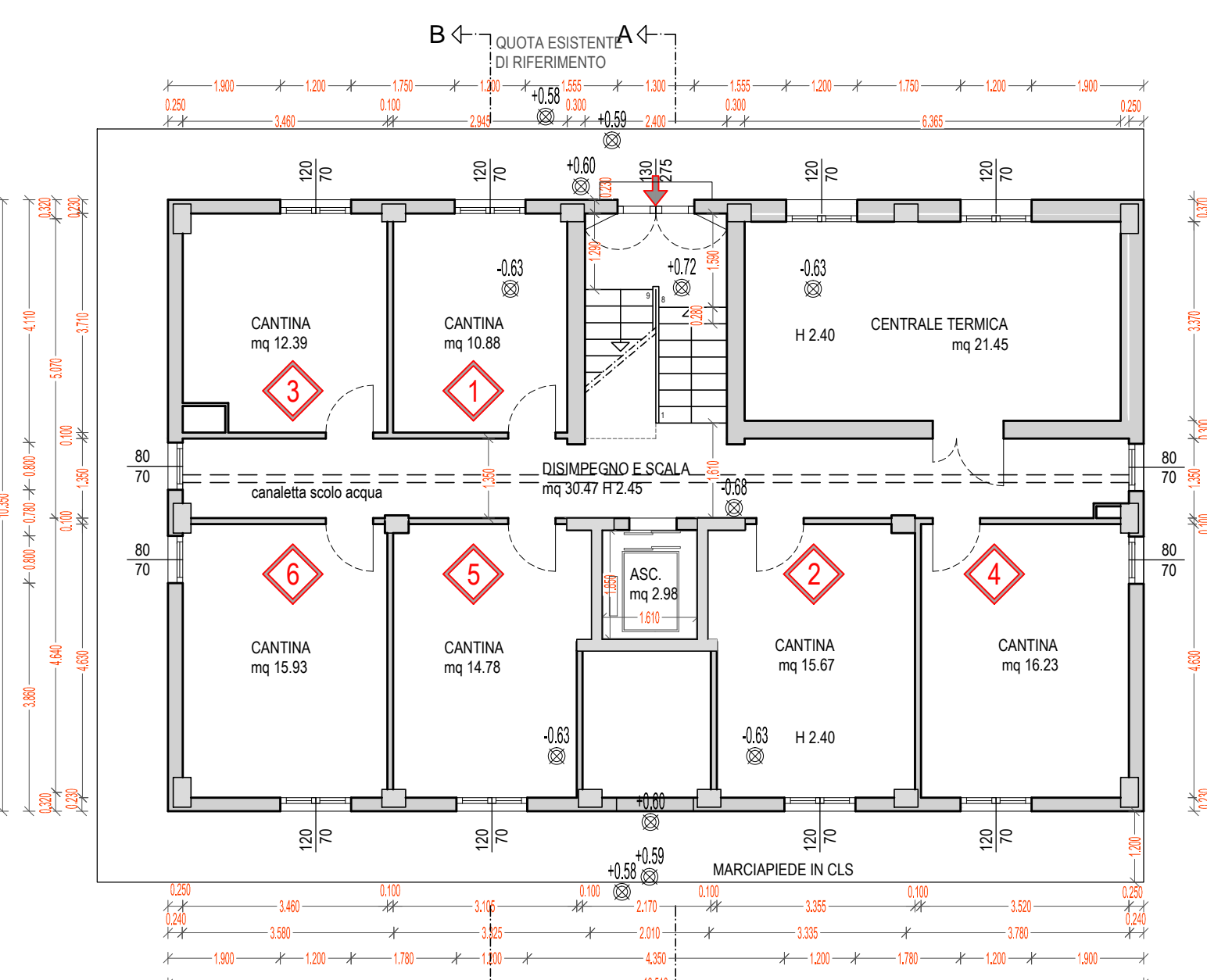

PIANO SEMIINTERRATO

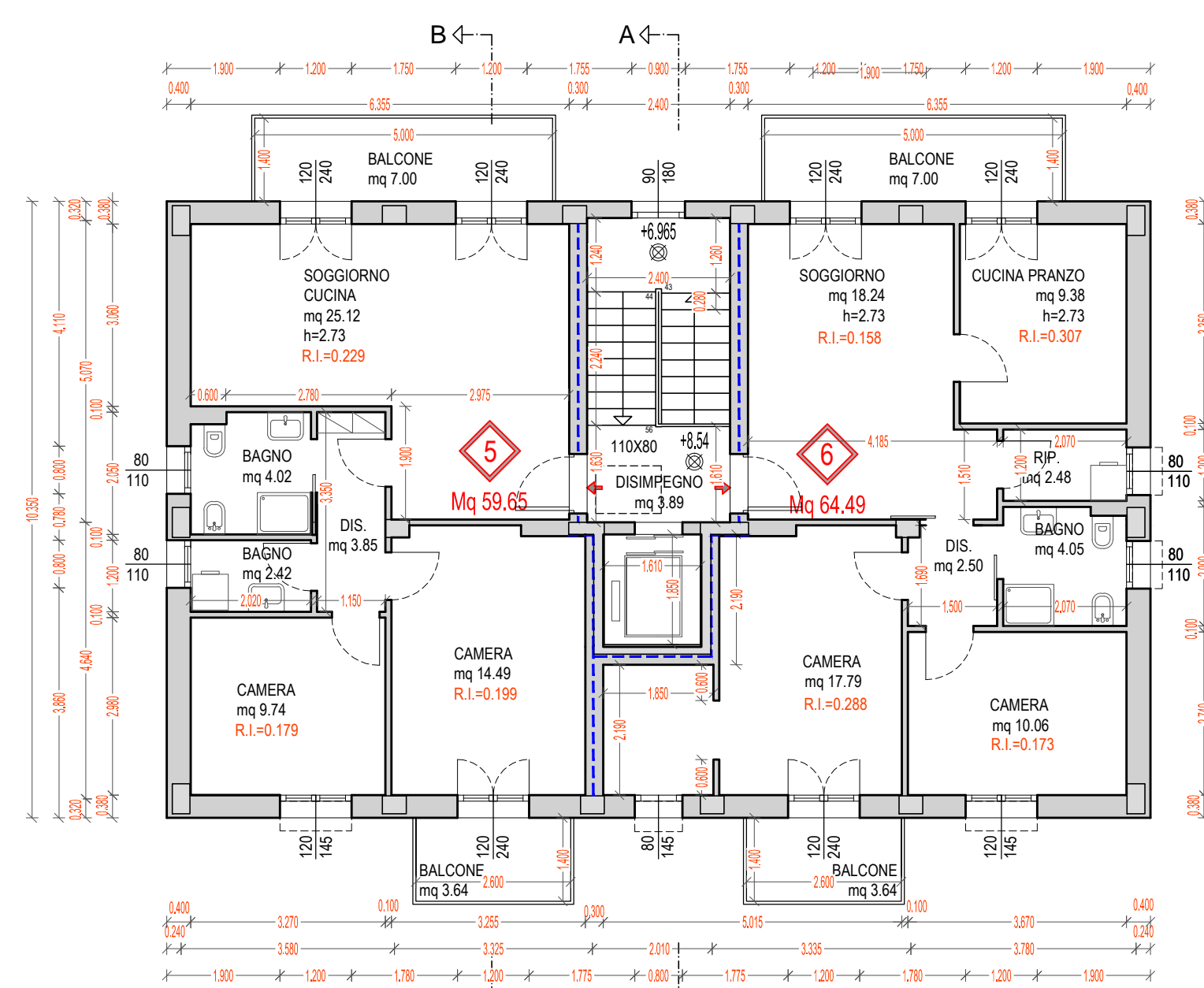

PIANO SECONDO

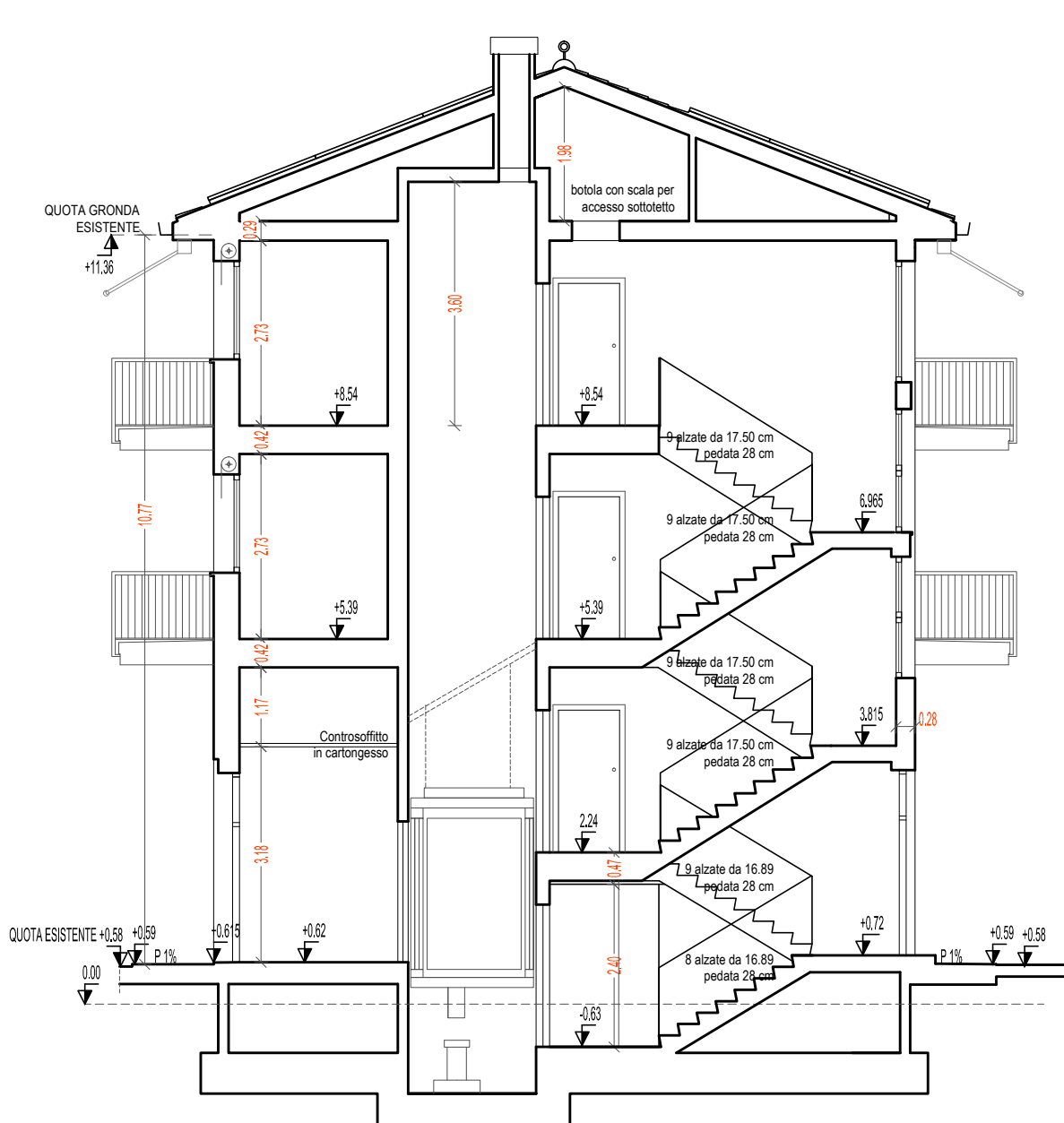

SEZIONE A-A

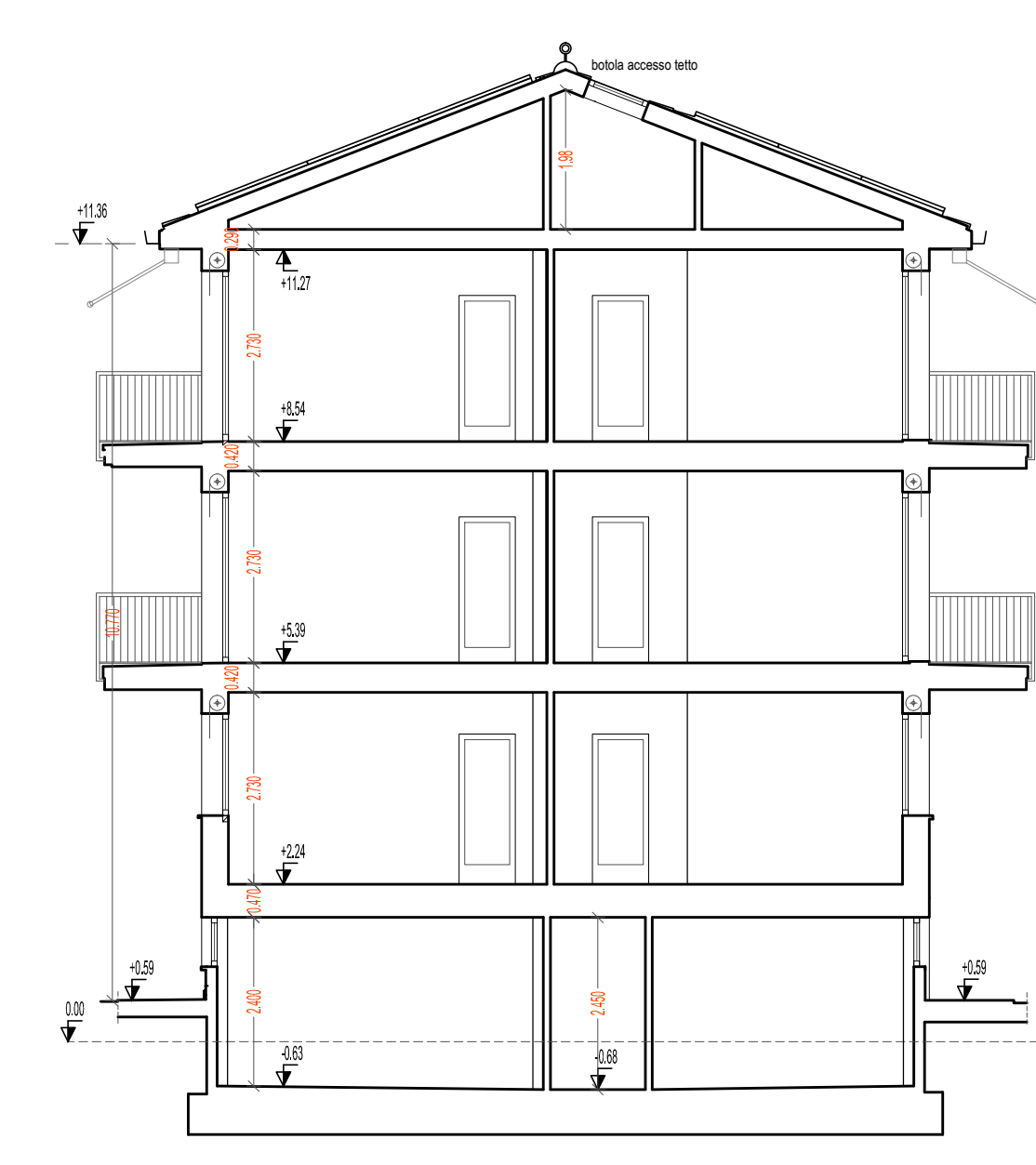

SEZIONE B-B

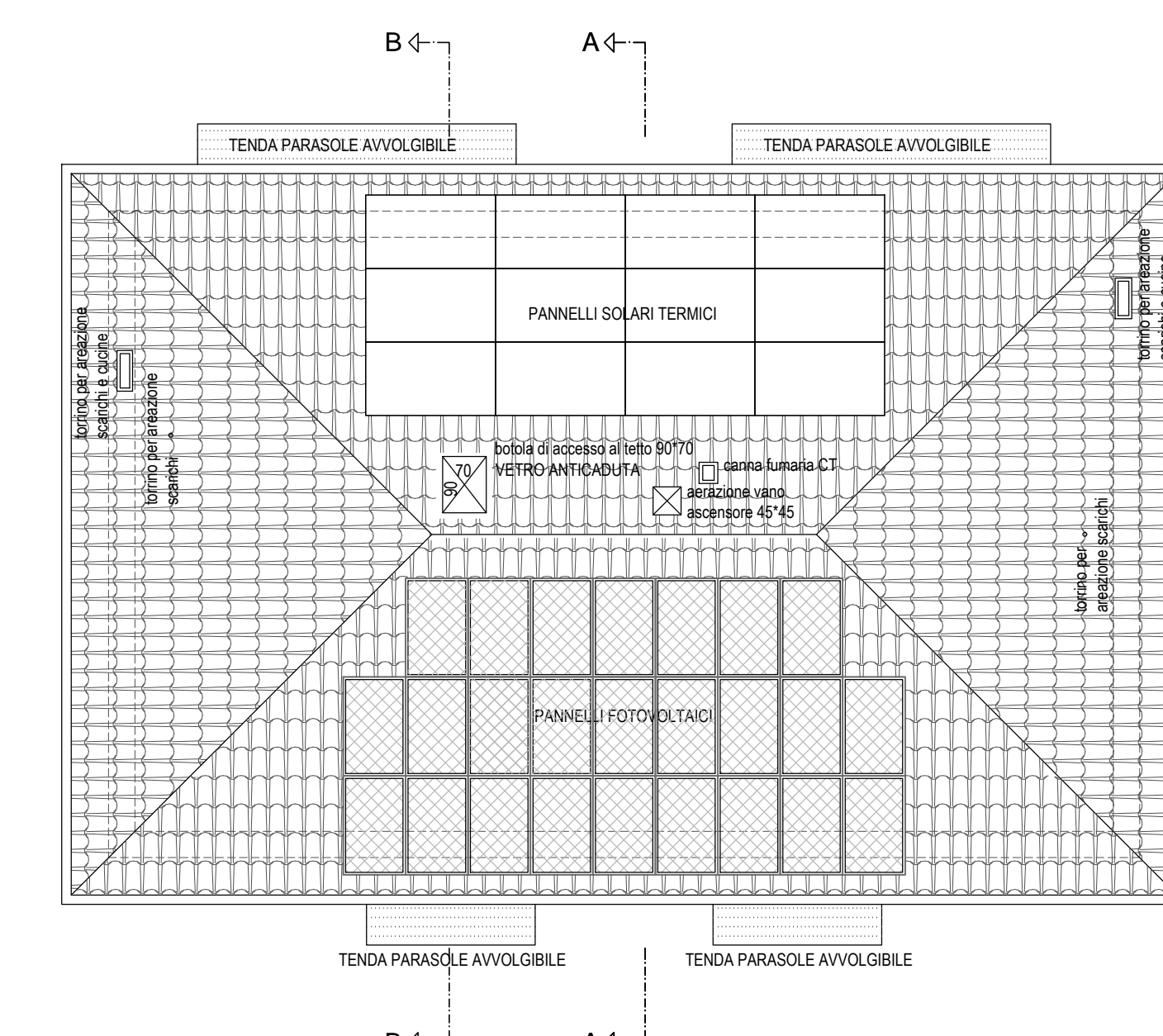

PIANO COPERTURA

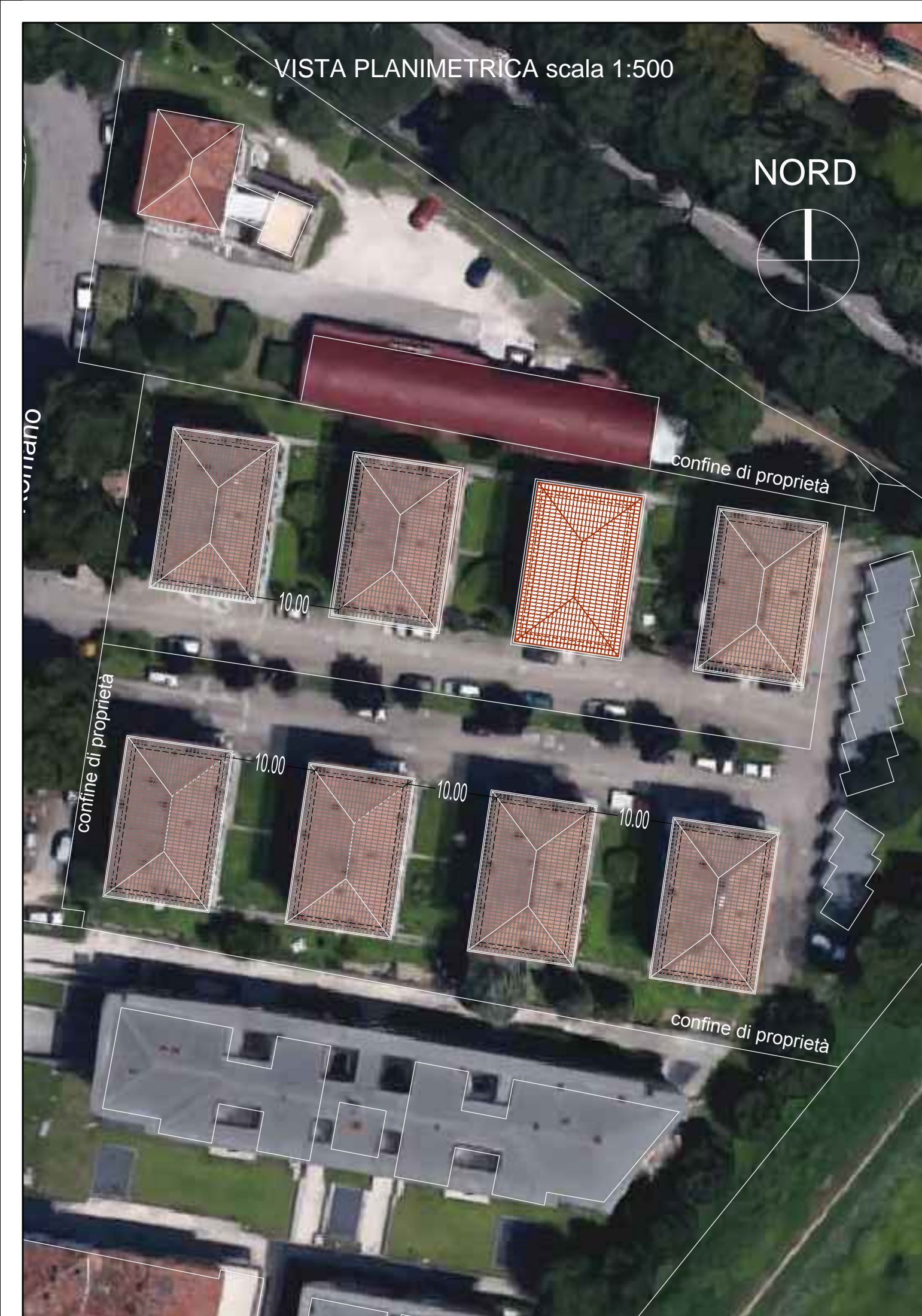

L.M.P.R. Commessa IMPRECCIPERO ERP 2015/INQUADRIENTI BFaenza Via Ponte Romano 28/PROGETTO DEFINITIVO/ESECUTIVO