



Regolamento Urbanistico ed Edilizio (RUE)

Comuni di Brisighella, Casola Valsenio, Castel Bolognese, Riolo Terme e Solarolo

RUE 2016

L.R. 24 marzo 2000, n. 20 e s.m.i. - "Disciplina generale sulla tutela e l'uso del territorio"

(C.2)_Tavola D.24

RUE

TAVOLA DEI VINCOLI: impianti e infrastrutture

Scala 1:10000

Adottato con atto di Consiglio dell'Unione della Romagna Faentina n. 61 del 21.12.2016
Approvato con atto di Consiglio dell'Unione della Romagna Faentina n. del

SINDACO DI FAENZA Giovanni Malpezzi	ASSESSORE ALLA PROGRAMMAZIONE TERRITORIALE Daniele Meluzzi	SINDACO DI CASTEL BOLOGNESE Daniele Meluzzi
SINDACO DI BRISIGHELLA Davide Misaroli	PROGETTO Ennio Nonni	SINDACO DI RIOLO TERME Alfonso Nicolardi
SINDACO DI CASOLA VALSENI Nicola Ieppi	UNIONE DELLA ROMAGNA FAENTINA	SINDACO DI SOLAROLO Fabio Ancorelli

Tavola D.24

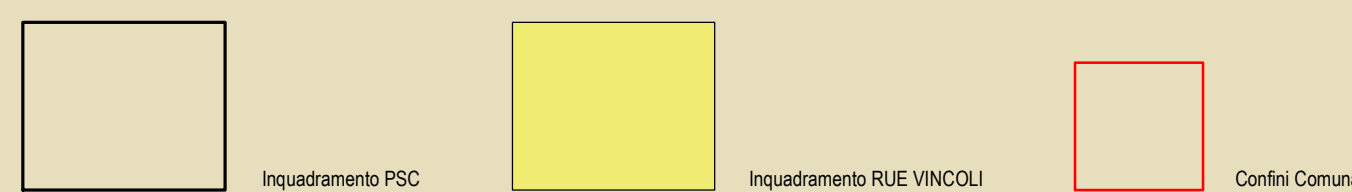
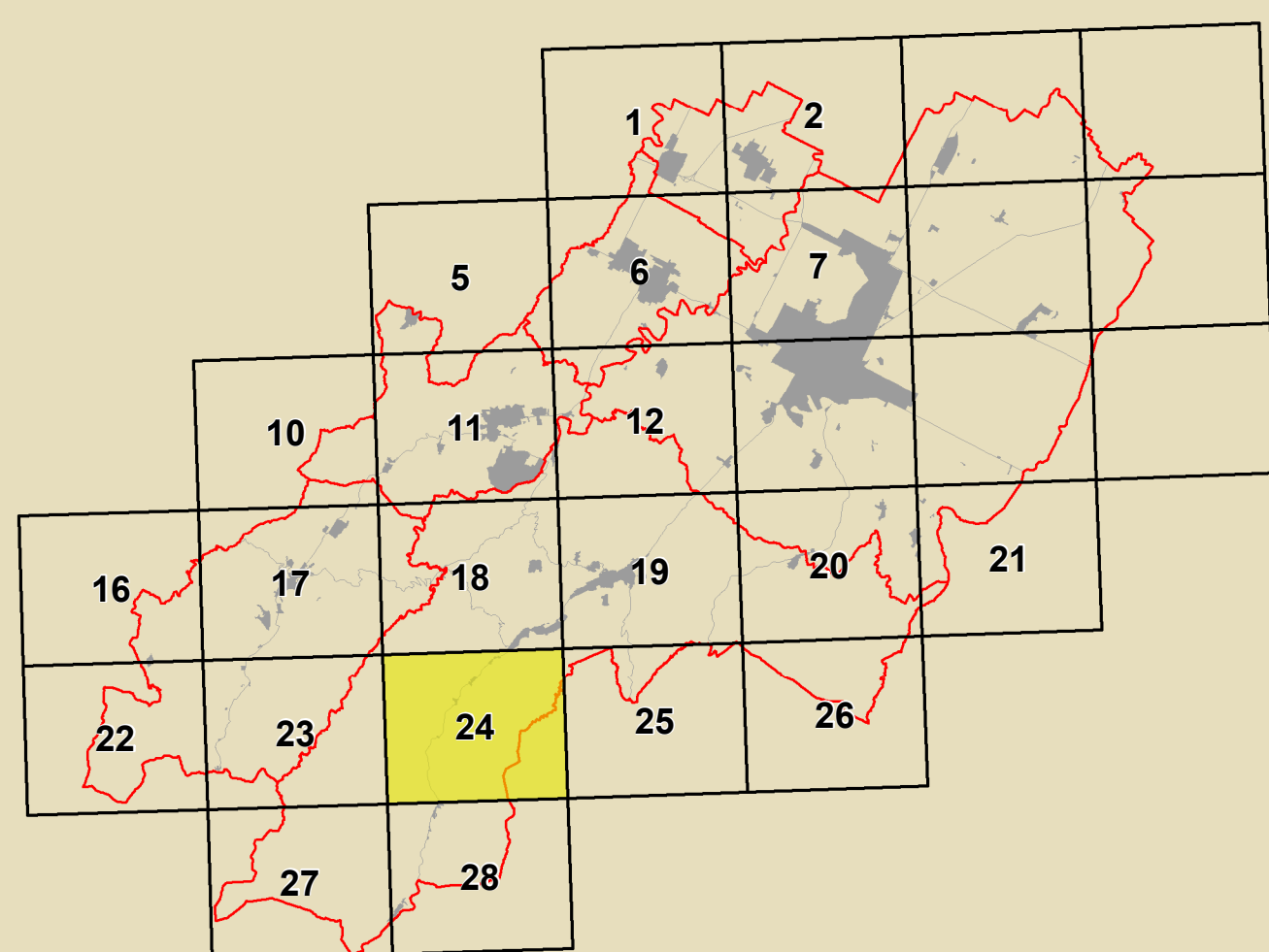

GRUPPO DI PROGETTAZIONE Daniela Babalini Federica Dini Daniela Negri Davide Sbaraglia COMUNICAZIONE TECNICO AMMINISTRATIVA Mauro Camenz (Castel Bolognese) Alfo Gentili (Riolo Terme) Fratello Salvatore (Casola Valsenio) Cristina Santandrea (Solarolo) Luana Vecchi (Brisighella)	CONTRIBUTI Eduardino Daniela Bernabei Stefano Fabozzi Daniela Mangani Alessandro Poggiali Raffaella Stella Gabriele Taropani Tiziana Tiziana Pincastelli	Aspetti agronomici e forestali Luca Calzani Alvaro Piedrozoll Valterio Anselmi Università di Bologna Dipartimento di Architettura Simona Tordella (Pianificazione paesistica) Enea Costantini Stefania Prodi Università europea di centri storici Università degli Studi di Calabria Caterina Carozzi (Pianificazione paesistica) Salvatore Gufrida (Pianificazione paesistica) Chiara Circo Margherita Guflia Luciano A. Scuderi	Coordinatore Linea per l'Impiego Gruppo di lavoro URF Antonio Millo Tiziana Rigua Samuel Sangorgi Aspetti energetici - PMS Massimo Donati Studio Seta - Faenza Architettura termale Soprintendenza Archeologica Regione Emilia-Romagna Chiara Guarnieri Pianificazione urbanistica Studio Geronzi - Guido Massimo Basiani Enrico Marini Vera Venerucci
Aspetti generali Luca Argenti Luca Marchetti	Aspetti generali Dionna Bellini	Università europea di centri storici Università degli Studi di Calabria Caterina Carozzi (Pianificazione paesistica) Salvatore Gufrida (Pianificazione paesistica) Chiara Circo Margherita Guflia Luciano A. Scuderi	Aspetti generali Alessandro Poggiali
SISTEMA INFORMATICO TERRITORIALE Mauro Benaricci Antonello Impizzari PRODOTTORE Daniela Babalini Cristina Neri	Aspetti generali Maurizio Marani Aspetti generali Antonello Impizzari Simone Toroni	Aspetti generali Alessandro Poggiali	

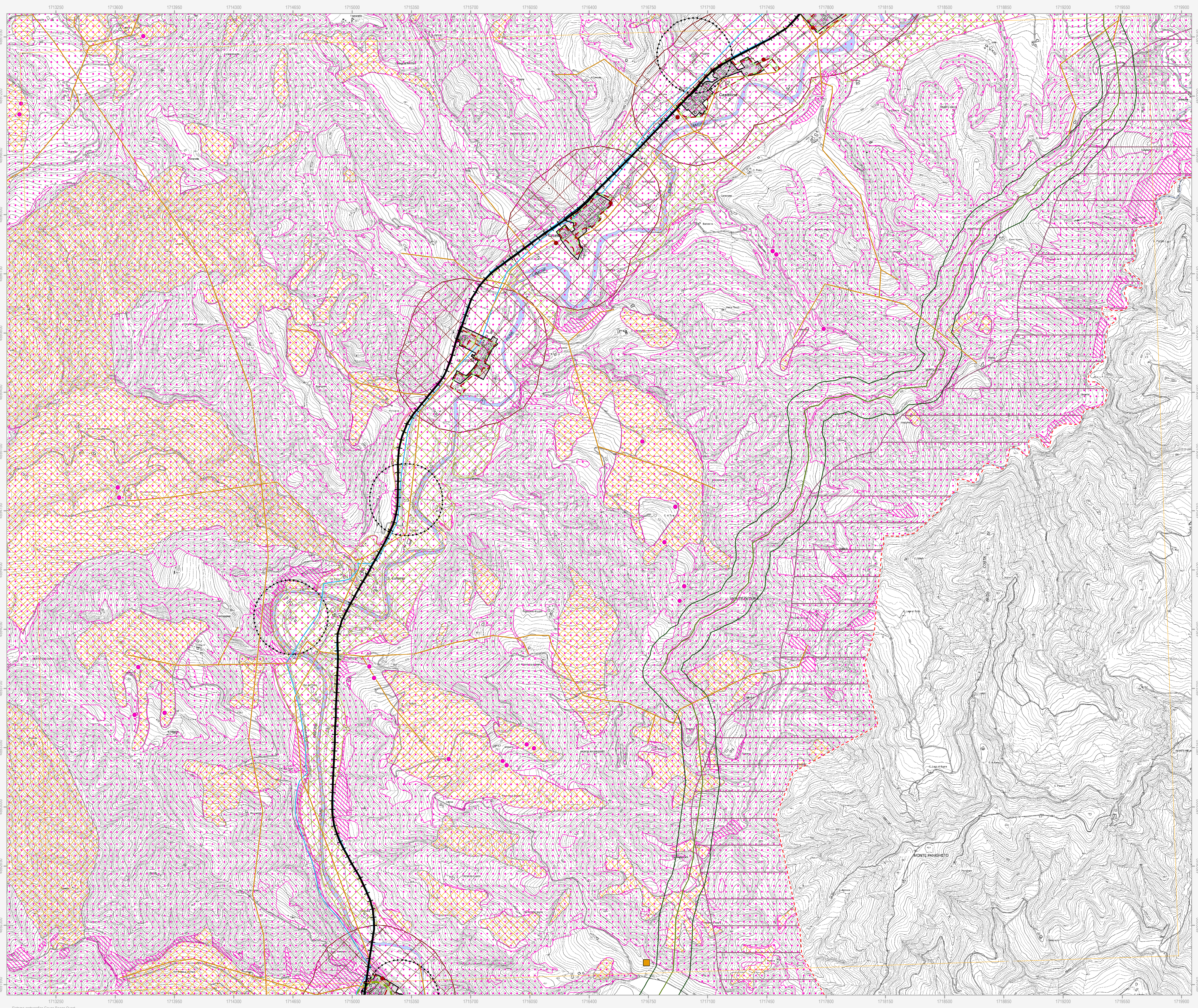

Confini comunale	Centro urbano
Corsi d'acqua	
Strade	
Delimitazione del centro abitato	Corridoio di fattibilità per la viabilità di progetto
Trinco di località	
Fasce di rispetto stradali (solo nel caso in cui la fascia sia più ampia rispetto al Codice della Strada)	
Fascia di rispetto 80 m	Fascia di rispetto 40 m
Fronte di massima edificabilità	
Ferrovie	
Rete ferroviaria esistente	
Cimiteri	
Fascia di rispetto cimiteriale	
Depuratori	
Area destinata all'impianto di depurazione	Fascia di rispetto 100 m
Acquedotti	
Condotte acquedotto 100 ≤ DN < 600	Serbaio acque
Potabilizzatore acque	
Gasdotti	
Fascia di rispetto gasdotti	Cabina di prelievo gas
Condotte di 1° specie	Condotte di 2° specie
Elettrodotti	
Linea elettrica 132 kV	Linea elettrica 15 kV
Cabina elettrica primaria	
Impianti smaltimento rifiuti	
Area non idonea alla localizzazione di impianti di smaltimento e recupero di rifiuti urbani, speciali e speciali pericolosi	Ulteriori divieti relativi ad aree individuate dal Piano di Tutela delle Acque con gli approfondimenti successivi: sorgenti
Area potenzialmente idonea alla localizzazione di impianti di smaltimento e recupero di rifiuti urbani, speciali e speciali pericolosi solo se specificamente previsti dagli strumenti di pianificazione	
Emissioni radio-televisiva	
Area non idonea per impianti nuovi ed esistenti	Area idonea con prescrizioni per impianti nuovi ed esistenti
Area non idonea per impianti nuovi - idonea per esistenti	Fascia di 500 m dal confine provinciale (Art. 3 Direttiva regionale n. 197/2001)
Area non idonea per impianti nuovi ed esistenti (fatta salva verifica da parte del comune)	Sito stazione per l'emittenza radio e/o tv
Teleriscaldamento	
Impianto di teleriscaldamento esistente	

N.B. Nella Tav. C.2 "Scheda dei vincoli" sono indicati i riferimenti normativi relativi ad ogni elemento di tutela riportato nella presente tavola grafica