



Regolamento Urbanistico ed Edilizio (RUE)

Comuni di Brisighella, Casola Valsenio, Castel Bolognese, Riolo Terme e Solarolo

RUE 2016

L.R. 24 marzo 2000, n. 20 e s.m.i. - "Disciplina generale sulla tutela e l'uso del territorio"

(C.2)_Tavola D.16

RUE

TAVOLA DEI VINCOLI: impianti e infrastrutture

Scala 1:10000

Adottato con atto di Consiglio dell'Unione della Romagna Faentina n. 61 del 21.12.2016
Approvato con atto di Consiglio dell'Unione della Romagna Faentina n. del

SINDACO DI FAENZA Giovanni Malpezzi	ASSESSORE ALLA PROGRAMMAZIONE TERRITORIALE Daniele Meluzzi	SINDACO DI CASTEL BOLOGNESE Daniele Meluzzi
SINDACO DI BRISIGHELLA Davide Misaroli	PROGETTO Ennio Nonni	SINDACO DI RIOLI TERME Alfonso Nicolardi
SINDACO DI CASOLA VALSENI Nicola Ieppi	UNIONE DELLA ROMAGNA FAENTINA	SINDACO DI SOLAROLO Fabio Ancorelli

Tavola D.16

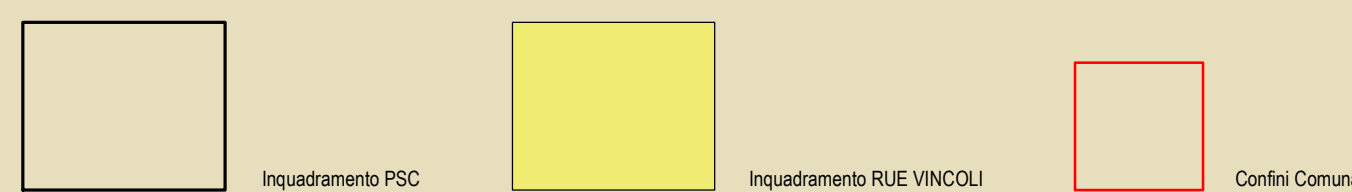
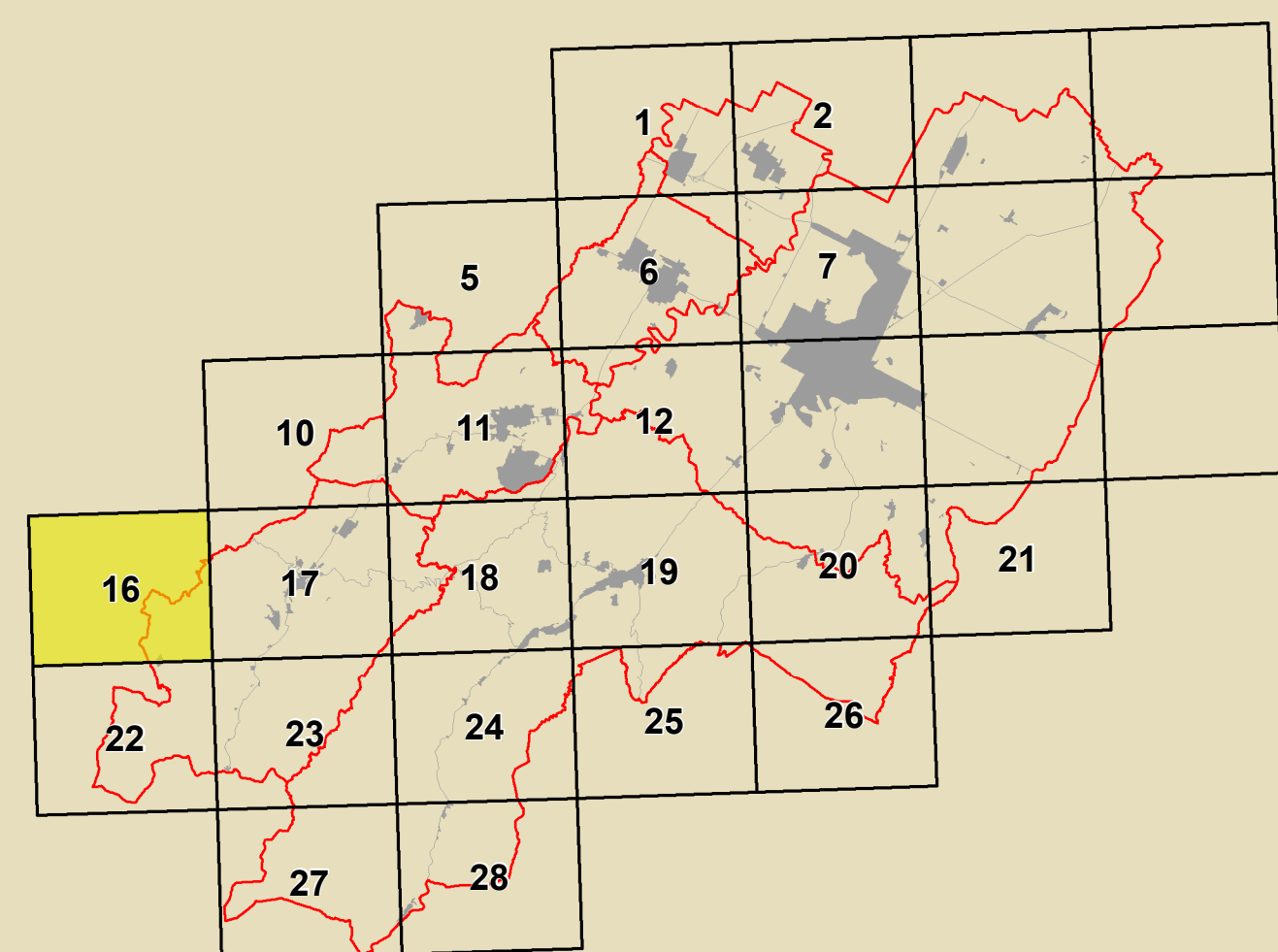

GRUPPO DI PROGETTAZIONE Daniela Babalini Federica Dini Daniela Negri Devis Stanzaglia CONSIGLIERI COMUNALI (Castel Bolognese) Mauro Camanzi Alfo Gentili (Riolo Terme) Fratto Salatori (Casola Valsenio) Christina Santandrea (Solarolo) Laura Vecchi (Brisighella)	CONTRIBUTI Entesimari Daniela Bernabei Stefano Fabano Daniela Mangani Alessandro Poggiali Raffaella Stella Gabriele Tanopini Autoremi Tiziana Pincastelli	Aspetti agronomici e forestali Luca Calani Alvaro Pederzoli Valutazione Ambientale Università di Bologna Dipartimento di Architettura Simona Tordella (Pianificazione scenariistica) Elena Costantini Stefania Prodi Valutabilità economica dei centri storici Università degli Studi di Calabria Caterina Carozzi (Pianificazione scenariistica) Salvatore Gufrida (Pianificazione scenariistica) Chiara Circo Margherita Gufla Luciano A. Scuderi	Condizionati Linee per l'Intersezione Gruppo di lavoro URF Antonio Millo Tiziana Rigola Samuel Sangiorgi Aspetti energetici - PMS Massimo Donati Stefano Zeta - Faenza Architettura termale Soprintendenza Archeologica Regione Emilia-Romagna Chiara Guarnieri Pianificazione partecipativa intercomunale Stefano Crocioni - Giulio Massimo Bastiani Ennio Nonni Vina Venerucci
ARRETI TORRENTI Luca Argenti Luca Marchetti	Aspetti sanitari Deanna Bellini	Università di Bologna Dipartimento di Architettura Simona Tordella (Pianificazione scenariistica) Elena Costantini Stefania Prodi	Aspetti energetici - PMS Massimo Donati Stefano Zeta - Faenza
SISTEMI INFRASTRUTTURALI TERRITORIALI Mauro Benaricchi Antonello Impizzari	Aspetti sanitari Antonio Impizzari Simona Tordini	Università di Bologna Dipartimento di Architettura Simona Tordella (Pianificazione scenariistica) Elena Costantini Stefania Prodi	Aspetti energetici - PMS Massimo Donati Stefano Zeta - Faenza
PROGETTAZIONE Daniela Babalini Cristina Neri			

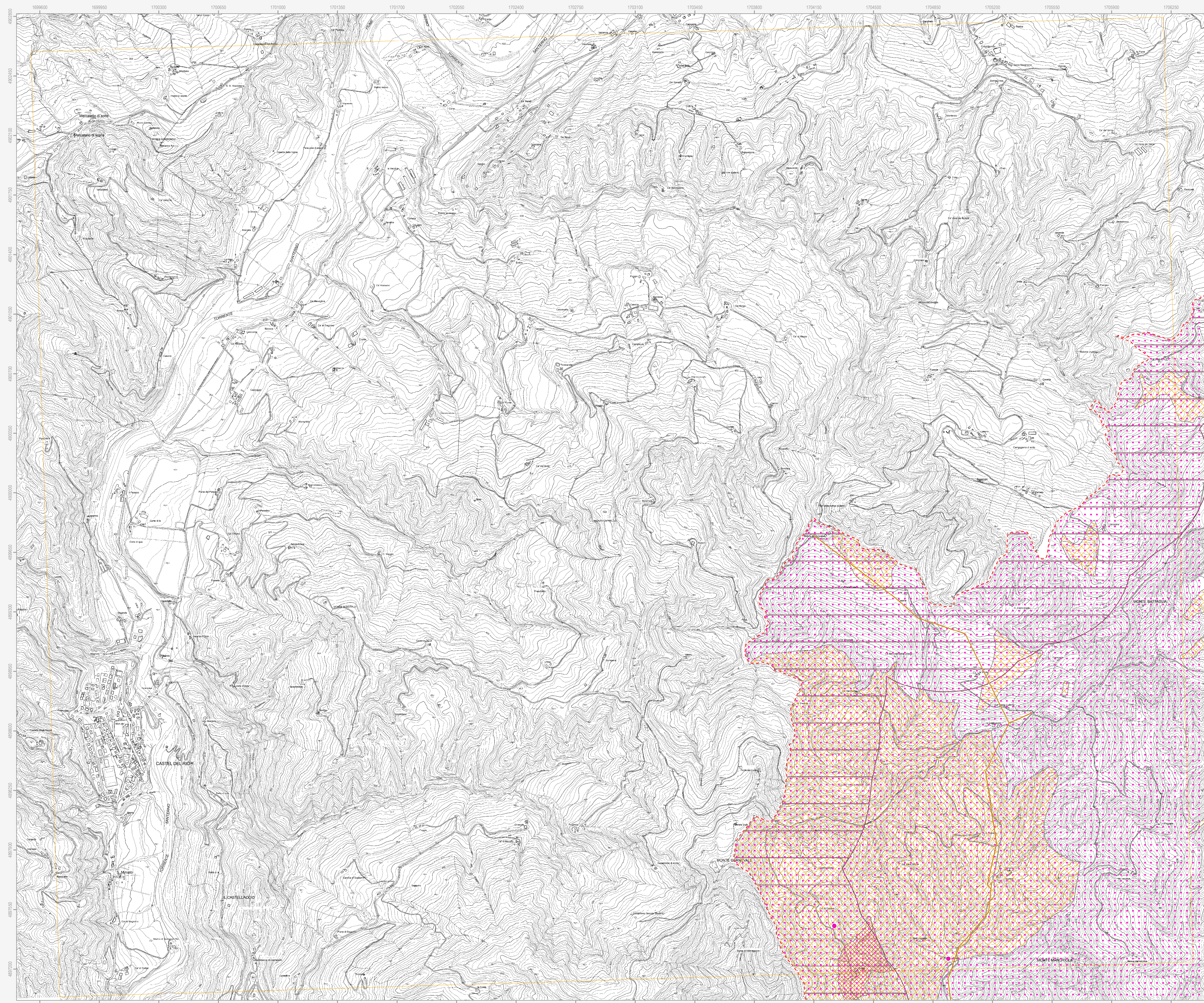

Confine comunale	Centro urbano
Corsi d'acqua	
Strade	
Delimitazione del centro abitato	Corridoio di fattibilità per la viabilità di progetto
Tratto di località	
Fasce di rispetto stradali (solo nel caso in cui la fascia sia più ampia rispetto al Codice della Strada)	
Fascia di rispetto 80 m	Fascia di rispetto 40 m
Fronte di massima edificabilità	
Ferrovie	
Rete ferroviaria esistente	
Cimiteri	
Fascia di rispetto cimiteriale	
Depuratori	
Area destinata all'impianto di depurazione	Fascia di rispetto 100 m
Acquedotti	
Condotta acquedotto 100 ≤ DN < 600	Serbatoio acque
Potabilizzatore acque	
Gasdotti	
Fascia di rispetto gasdotti	Cabina di prelievo gas
Condotta di 1° specie	Condotta di 2° specie
Elettrodotti	
Linea elettrica 132 kV	Linea elettrica 15 kV
Cabina elettrica primaria	
Impianti smaltimento rifiuti	
Aree non idonee alla localizzazione di impianti di smaltimento e recupero di rifiuti urbani, speciali e speciali pericolosi	Ulteriori divieti relativi ad aree individuate dal Piano di Tutela delle Acque con gli approfondimenti successivi: sorgenti
Aree potenzialmente idonee alla localizzazione di impianti di smaltimento e recupero di rifiuti urbani, speciali e speciali pericolosi solo se specificamente previsti dagli strumenti di pianificazione	
Emissioni radio-televisiva	
Aree non idonee per impianti nuovi ed esistenti	Aree idonee con prescrizioni per impianti nuovi ed esistenti
Aree non idonee per impianti nuovi - idonee per esistenti	Fascia di 500 m dal confine provinciale (Art. 3 Direttiva regionale n. 197/2001)
Aree non idonee per impianti nuovi ed esistenti (fatta salva verifica da parte del comune)	Sito stazione per l'emittenza radio e tv
Teleriscaldamento	
Impianto di teleriscaldamento esistente	

N.B. Nella Tav. C.2 "Scheda dei vincoli" sono indicati i riferimenti normativi relativi ad ogni elemento di tutela riportato nella presente tavola grafica