



Regolamento Urbanistico ed Edilizio (RUE)

Comuni di Brisighella, Casola Valseno, Castel Bolognese, Riolo Terme e Solarolo

RUE 2016

L.R. 24 marzo 2000, n. 20 e s.m.i. - "Disciplina generale sulla tutela e l'uso del territorio"

(C.2)_Tavola D.12

RUE

TAVOLA DEI VINCOLI: impianti e infrastrutture

Scala 1:10000

Adottato con atto di Consiglio dell'Unione della Romagna Faentina n. 61 del 21.12.2016
Approvato con atto di Consiglio dell'Unione della Romagna Faentina n. del

SINDACO DI FAENZA Giovanni Malpezzi	ASSESSORE ALLA PROGRAMMAZIONE TERRITORIALE Daniele Meluzzi	SINDACO DI CASTEL BOLOGNESE Daniele Meluzzi
SINDACO DI BRISIGHELLA Davide Misaroli	PROGETTO Ennio Nonni	SINDACO DI RIOLI TERME Alfonso Nicolardi
SINDACO DI CASOLA VALSENO Nicola Ieppi	UNIONE DELLA ROMAGNA FAENTINA	SINDACO DI SOLAROLO Fabio Ancorelli

Tavola D.12

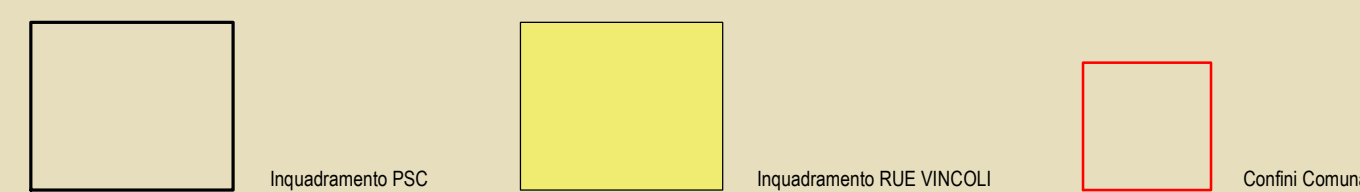
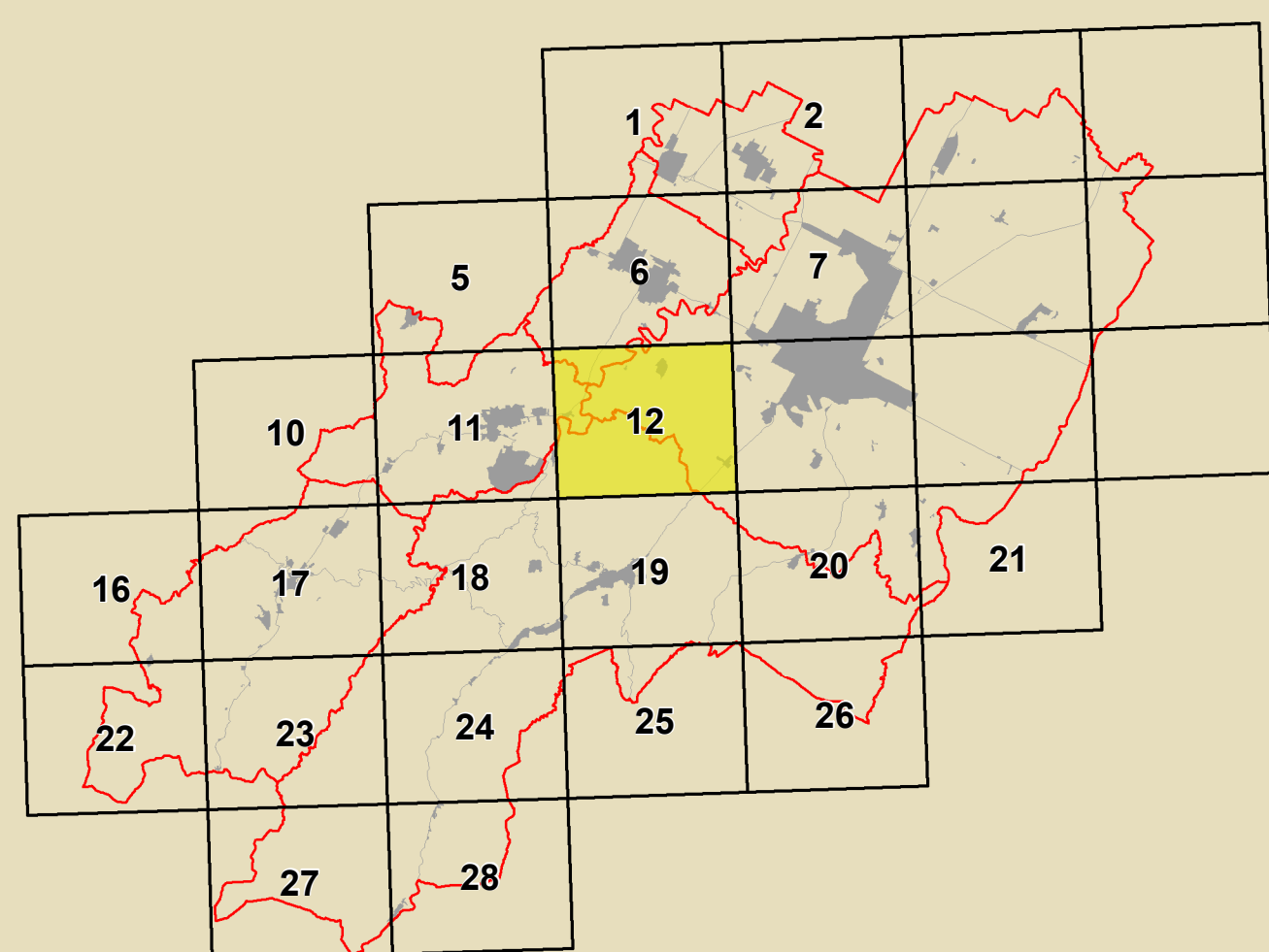

GRUPPO DI PROGETTAZIONE Daniele Babalini Federica Dini Daniela Negri Devis Sbaraglia COMITATO TECNICO INTERCOMUNALE Mauro Camarozzi (Castel Bolognese) Alfo Gentili (Riolo Terme) Fabio Salvadori (Casola Valseno) Cristina Santandrea (Solarolo) Laura Vecchi (Brisighella)	CONTRIBUTI Enrico Biondi Daniele Bernabei Stefano Fabozzi Daniele Mangani Alessandro Poggiali Raffaella Stella Gabriele Tampieri Assessori: Tiziana Piancastelli	Assesi agronomici e forestali Luca Calzani Aldo Pedrazzoli Valterio Anselmi Università di Bologna Dipartimento di Architettura Simona Tordella (Pianificazione paesistica) Enea Cottarelli Stefania Prodi Università tecnica di centri storici Università degli Studi di Calabria Caterina Carracci (Pianificazione scientifica) Salvatore Gufrida (Pianificazione scientifica) Chiara Circo Margherita Guflia Luciano A. Scuderi	Coordinatore Linea per l'Impiego Gruppo di lavoro LRF Antonio Millico Tiziana Rigola Samuel Sangiorgi Assesi energetici - PMS Massimo Donati Studio Zeta - Faenza Architettura termale Soprintendenza Archeologica Regione Emilia-Romagna Studio Guarnieri Pianificazione urbanistica Studio Scavroni - Giulio Massimo Bassiani Ennio Martinelli Vera Venerucci
---	--	--	---

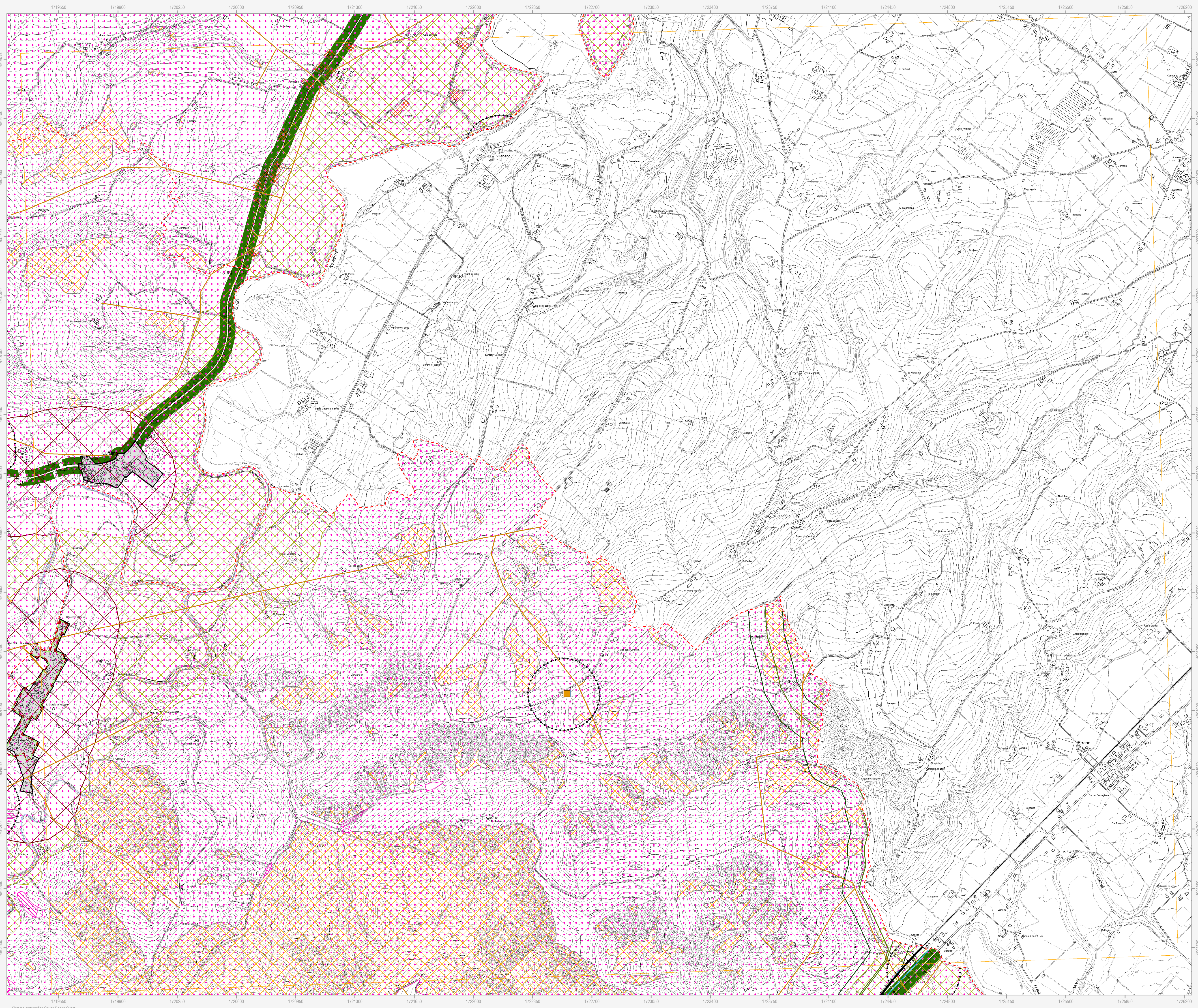

Confine comunale	Centro urbano
Corsi d'acqua	
Strade	
Delimitazione del centro abitato	Corridoio di fattibilità per la viabilità di progetto
Tronco di località	
Fasce di rispetto stradali (solo nel caso in cui la fascia sia più ampia rispetto al Codice della Strada)	
Fascia di rispetto 80 m	Fascia di rispetto 40 m
Fronte di massima edificabilità	
Ferrovie	
Rete ferroviaria esistente	
Cimiteri	
Fascia di rispetto cimiteriale	
Depuratori	
Area destinata all'impianto di depurazione	Fascia di rispetto 100 m
Acquedotti	
Condotta acquedotto 100 ≤ DN < 600	Serbatoio acque
Potabilizzatore acque	
Gasdotti	
Fascia di rispetto gasdotti	Cabina di prelievo gas
Condotta di 1° specie	Condotta di 2° specie
Elettrodotti	
Linea elettrica 132 kV	Linea elettrica 15 kV
Cabina elettrica primaria	
Impianti smaltimento rifiuti	
Aree non idonee alla localizzazione di impianti di smaltimento e recupero di rifiuti urbani, speciali e speciali pericolosi	Ulteriori divieti relativi ad aree individuate dal Piano di Tutela delle Acque con gli approfondimenti successivi sorgenti
Aree potenzialmente idonee alla localizzazione di impianti di smaltimento e recupero di rifiuti urbani, speciali e speciali pericolosi solo se specificamente previsti dagli strumenti di pianificazione	
Emissioni radio-televisiva	
Aree non idonee per impianti nuovi ed esistenti	Aree idonee con prescrizioni per impianti nuovi ed esistenti
Aree non idonee per impianti nuovi - idonee per esistenti	Fascia di 500 m dal confine provinciale (Art. 3 Direttiva regionale n. 197/2001)
Aree non idonee per impianti nuovi ed esistenti (fatta salva verifica da parte del comune)	Sito stazione per l'emittenza radio e tv
Teleriscaldamento	
Impianto di teleriscaldamento esistente	

N.B. Nella Tav. C.2 "Scheda dei vincoli" sono indicati i riferimenti normativi relativi ad ogni elemento di tutela riportato nella presente tavola grafica