



## Regolamento Urbanistico ed Edilizio (RUE)

Comuni di Brisighella, Casola Valsenio, Castel Bolognese, Riolo Terme e Solarolo

RUE 2016

L.R. 24 marzo 2000, n. 20 e s.m.i. - "Disciplina generale sulla tutela e l'uso del territorio"

(C.2)\_Tavola D.6

RUE

### TAVOLA DEI VINCOLI: impianti e infrastrutture

Scala 1:10000

Adottato con atto di Consiglio dell'Unione della Romagna Faentina n. 61 del 21.12.2016  
Approvato con atto di Consiglio dell'Unione della Romagna Faentina n. del

SINDACO DI FAENZA Giovanni Malpezzi	ASSESSORE ALLA PROGRAMMAZIONE TERRITORIALE Daniele Meluzzi	SINDACO DI CASTEL BOLOGNESE Daniele Meluzzi
SINDACO DI BRISIGHELLA Davide Misarri	PROGETTO Ennio Nomi	SINDACO DI RILO TERME Alfonso Nicolardi
SINDACO DI CASOLA VALSENI Nicola Iespi	UNIONE ALTA ROMAGNA FAENTINA	SINDACO DI SOLAROLO Fabio Anconelli

### Tavola D.6

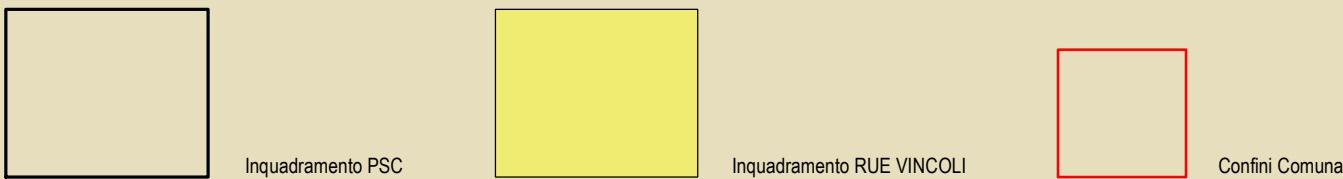
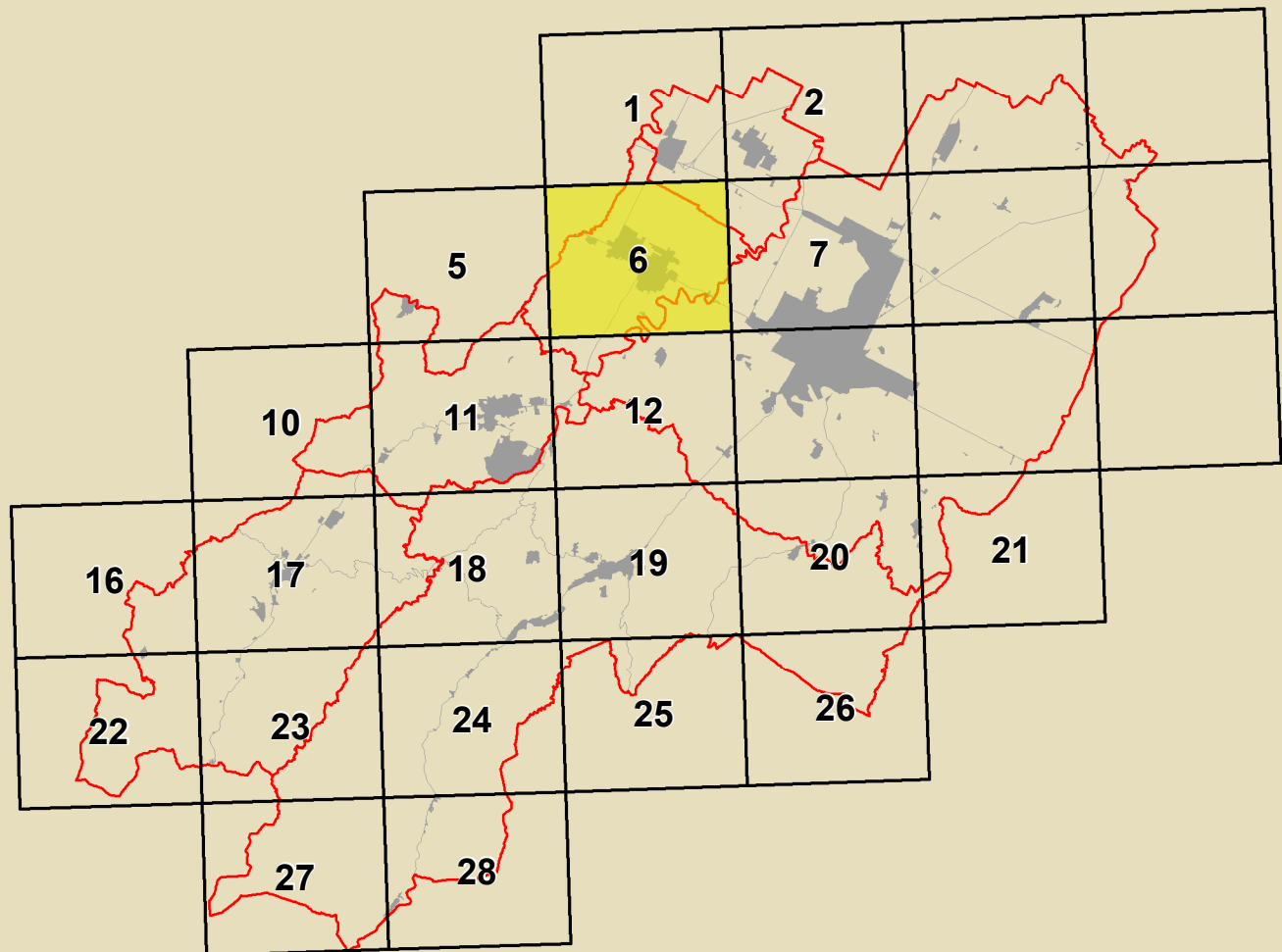

<b>GRUPPO DI PROGETTAZIONE</b> Daniela Babilini Federica Dini Daniela Negri Deva Storzaglia <b>COORDINAMENTO TECNICO INTERCOMUNALE</b> Mauro Camenz (Castel Bolognese) Alo Gentili (Riolo Terme) Fausto Salvadori (Casola Valsenio) Cristina Santandrea (Solarolo) Laura Vecchi (Brisighella)	<b>CONTRIBUTI</b> Elaborazioni: Daniela Bernabei Stefano Fabozzi Daniela Morganti Alessandro Poggiali Raffaella Stella Gabriele Tampieri Segreteria: Tiziana Pincastelli Aspetti grafici: Domena Bellini Aspetti editoriali: Maurizio Marani Aspetti editoriali: Antonio Impellizzeri Simone Torroni	Aspetti agronomici e forestali: Luca Calami Alvaro Pedrazoli Valutazione Ambientale: Università di Bologna Dipartimento di Architettura Simona Tondoli (Responsabile scientifico) Elisa Corticelli Stefania Prodi Valutabilità storica dei centri storici: Università degli Studi di Calabria Caterina Carracci (Responsabile scientifico) Salvatore Guiffrida (Responsabile scientifico) Chiara Circo Margherita Guiffi Luciano A. Scuderi Aspetti geologici: Alessandro Poggiali	Coordinatore Lavori per l'Urbanistica: Gruppo di lavoro URF Antonio Mido Tiziana Rigini Samuel Sangiorgi Aspetti energetici - PAES: Massimo Donati Studio Seta - Faenza Architettura territoriale: Soprintendenza Archeologica Regione Emilia-Romagna Stefano Seta - Faenza Pianificazione partecipativa: Studio Seta - Faenza Stefano Seta - Faenza Stefano Seta - Faenza
---	--	---	---

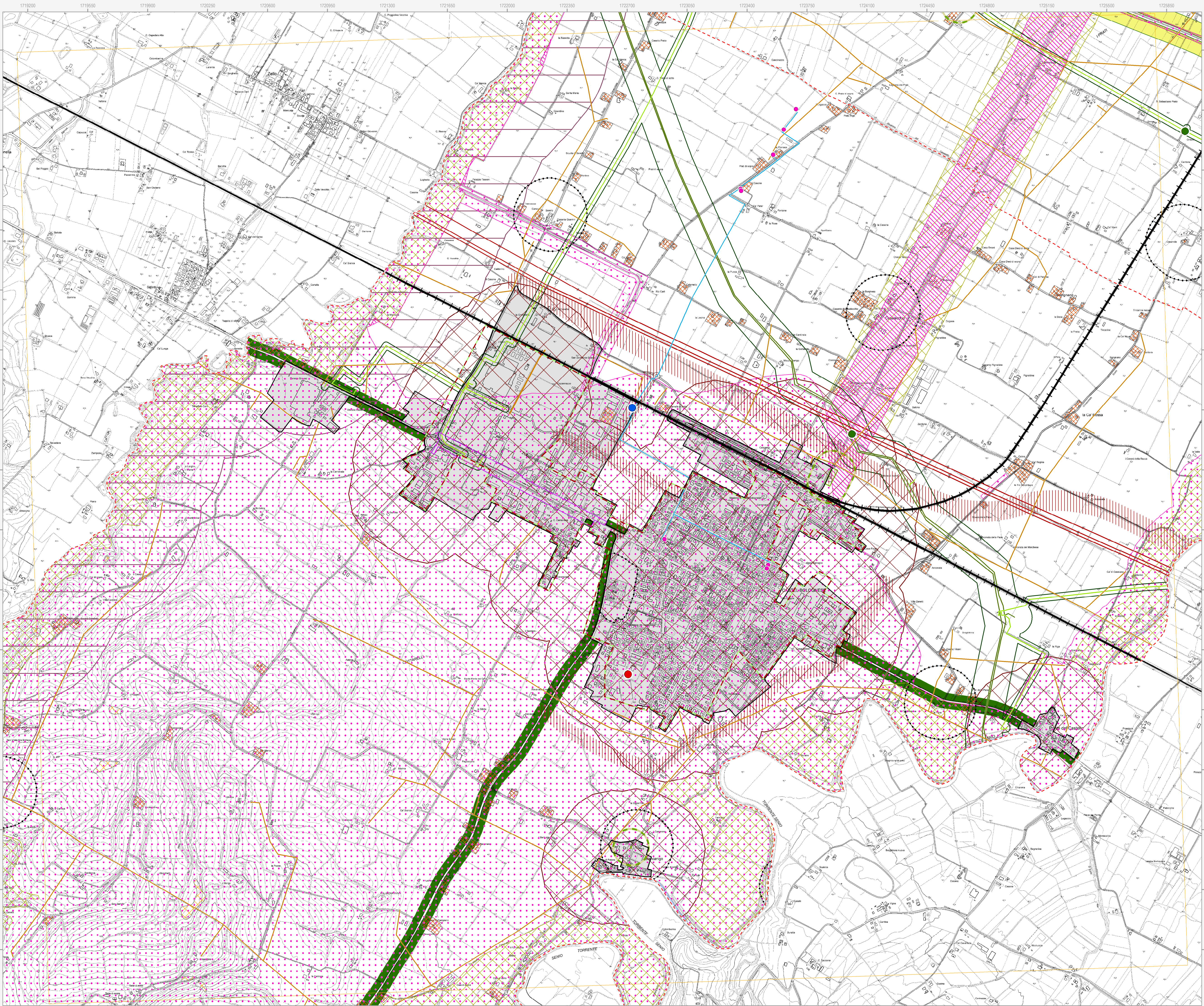

Confini comunale	Centro urbano
Corsi d'acqua	
<b>Strade</b>	
Delimitazione del centro abitato	Corridoio di fattibilità per la viabilità di progetto
Tritico di località	
„Fasce di rispetto stradali (solo nel caso in cui la fascia sia più ampia rispetto al Codice della Strada)	
Fascia di rispetto 80 m	Fascia di rispetto 40 m
Fronte di massima edificabilità	
<b>Ferrovie</b>	
Rete ferroviaria esistente	
<b>Cimiteri</b>	
Fascia di rispetto cimiteriale	
<b>Depuratori</b>	
Area destinata all'impianto di depurazione	Fascia di rispetto 100 m
<b>Acquedotti</b>	
Condotta acquedotto 100 ≤ DN < 600	Serbatoio acque
Potabilizzatore acque	
<b>Gasdotti</b>	
Fascia di rispetto gasdotti	Cabina di prelievo gas
Condotta di 1° specie	Condotta di 2° specie
<b>Elettrodotti</b>	
Linea elettrica 132 kV	Linea elettrica 15 kV
Cabina elettrica primaria	
<b>Impianti smaltimento rifiuti</b>	
Area non idonea alla localizzazione di impianti di smaltimento e recupero di rifiuti urbani, speciali e speciali pericolosi	Ulteriori divieti relativi ad aree individuate dal Piano di Tutela delle Acque con gli approfondimenti successivi sorgenti
Area potenzialmente idonea alla localizzazione di impianti di smaltimento e recupero di rifiuti urbani, speciali e speciali pericolosi solo se specificamente previsti dagli strumenti di pianificazione	
<b>Emittenza radio-televisiva</b>	
Area non idonea per impianti nuovi ed esistenti	Area idonea con prescrizioni per impianti nuovi ed esistenti
Area non idonea per impianti nuovi - idonea per esistenti	Fascia di 500 m dal confine provinciale (Art. 3 Direttiva regionale n. 197/2001)
Area non idonea per impianti nuovi ed esistenti (fatta salva verifica da parte del comune)	Sito stazione per l'emittenza radio e/o tv
<b>Teleriscaldamento</b>	
Impianto di teleriscaldamento esistente	

N.B. Nella Tav. C.2 "Scheda dei vincoli" sono indicati i riferimenti normativi relativi ad ogni elemento di tutela riportato nella presente tavola grafica