

Regolamento Urbanistico ed Edilizio (RUE)

Comuni di Brisighella, Casola Valsenio, Castel Bolognese, Riolo Terme e Solarolo

RUE 2016

L.R. 24 marzo 2000, n. 20 e s.m.i. - "Disciplina generale sulla tutela e l'uso del territorio"

(C.2)_Tavola D.5

RUE

TAVOLA DEI VINCOLI: impianti e infrastrutture

Scala 1:10000

Adottato con atto di Consiglio dell'Unione della Romagna Faentina n. 61 del 21.12.2016
Approvato con atto di Consiglio dell'Unione della Romagna Faentina n. del

SINDACO DI FAENZA Giovanni Malpezzi	ASSESSORE ALLA PROGRAMMAZIONE TERRITORIALE Daniele Meluzzi	SINDACO DI CASTEL BOLOGNESE Daniele Meluzzi
SINDACO DI BRISIGHELLA Davide Misirli	PROGETTO Ennio Nomi	SINDACO DI RIOLO TERME Alfonso Nicolardi
SINDACO DI CASOLA VALSENI Nicola Iespi		SINDACO DI SOLAROLO Fabio Anconelli

Tavola D.5

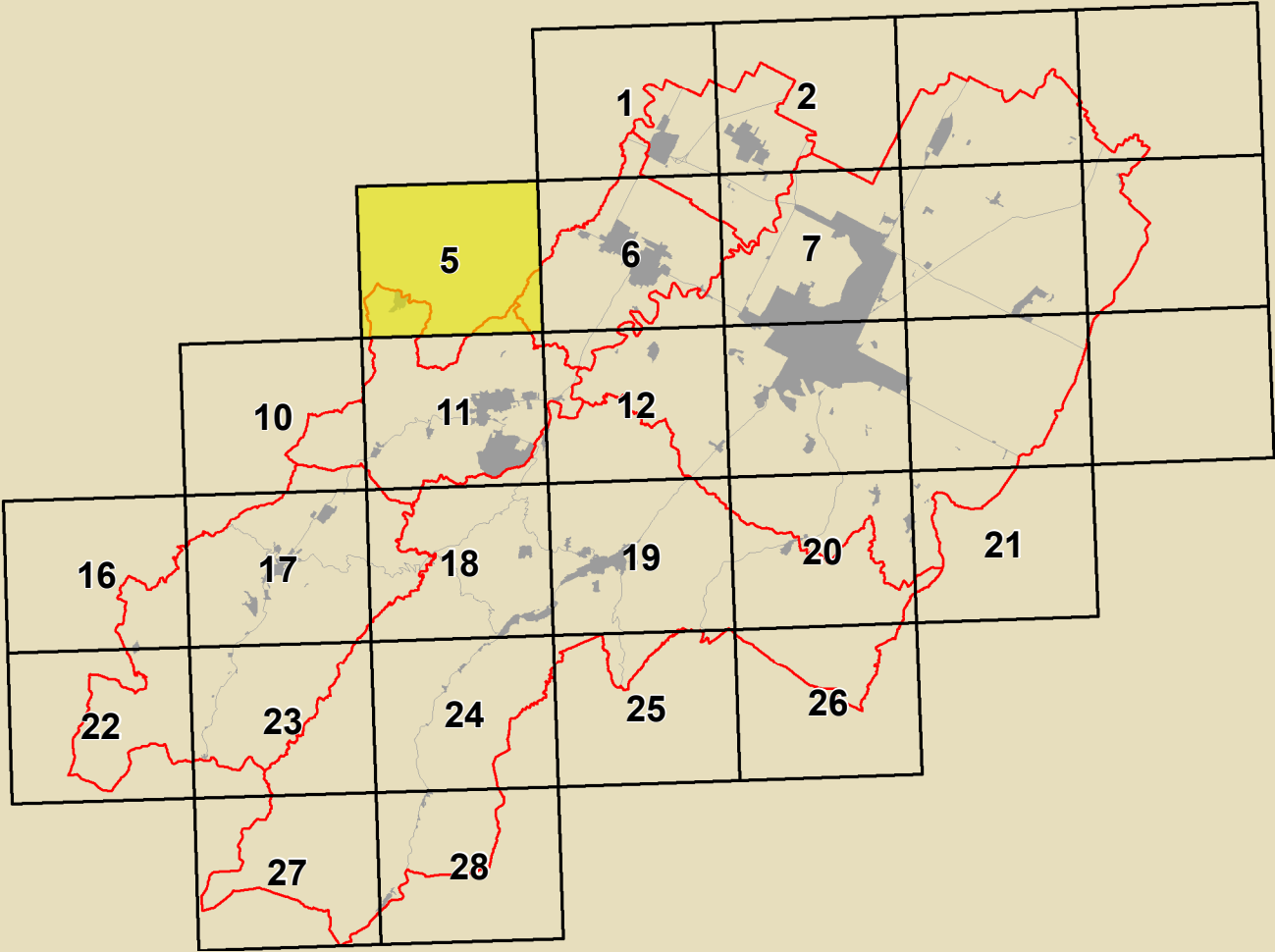

Inquadramento PSC	Inquadramento RUE VINCOLI	Confini Comunali

GRUPPO DI PROGETTAZIONE Daniela Babilini Federica Dini Daniela Negri Daria Stancaglia CORRISPONDENTE TECNICO INTERCOMUNALE Mauro Camanzi (Castel Bolognese) Alfo Gentili (Riolo Terme) Eraldo Salvador (Casola Valsenio) Cristina Santandrea (Solarolo) Laura Vecchi (Brisighella)	CONTRIBUTI Emiliano Daniela Bernabei Stefano Fabiani Daniela Morganti Alessandro Poggiali Raffaella Stella Gabriele Tampieri Saverio Tiziana Pincastelli Aspetti generali Domenico Bellini Aspetti urbanistici Maurizio Marani Aspetti edilizi Antonio Impellizzeri Simone Torroni	Aspetti agronomici e forestali Luca Calami Alvaro Pedrazoli Valutazione ambientale Università di Bologna Dipartimento di Architettura Simona Tondoli (Responsabile scientifico) Elena Corticelli Stefania Prodi Valutabilità storica dei centri storici Università degli Studi di Calabria Caterina Caracciolo (Responsabile scientifico) Salvatore Guiffrida (Responsabile scientifico) Chiara Cirio Margherita Guiffi Luciano A. Scuderi Aspetti generali Alessandro Poggiali	Coordinatore Unita per l'Emilia-Romagna Gruppo di lavoro URF Antonio Mito Tiziana Rigini Samuel Sangiorgi Aspetti energetici - PAES Massimo Donati Studio Seta - Firenze Architettura territoriale Soprintendenza Archeologica Regione Emilia-Romagna Studio Seta - Firenze Pianificazione partecipativa Studio Seta - Firenze Studio Seta - Firenze Studio Seta - Firenze Studio Seta - Firenze
---	---	--	--



	Confini comunale		Centro urbano
	Corsi d'acqua		
Strade			
	Delimitazione del centro abitato		Corridoio di fattibilità per la viabilità di progetto
	Trittico di località		
„Fasce di rispetto stradali (solo nel caso in cui la fascia sia più ampia rispetto al Codice della Strada)			
	Fascia di rispetto 80 m		Fascia di rispetto 40 m
	Fronte di massima edificabilità		
Ferrovie			
	Rete ferroviaria esistente		
Cimiteri			
	Fascia di rispetto cimiteriale		
Depuratori			
	Area destinata all'impianto di depurazione		Fascia di rispetto 100 m
Acquedotti			
	Condotta acquedotto 100 ≤ DN < 600		Serbatoio acque
	Potabilizzatore acque		
Gasdotti			
	Fascia di rispetto gasdotti		Cabina di prelievo gas
	Condotta di 1° specie		Condotta di 2° specie
Elettrodotti			
	Linea elettrica 132 kV		Linea elettrica 15 kV
	Cabina elettrica primaria		
Impianti smaltimento rifiuti			
	Area non idonea alla localizzazione di impianti di smaltimento e recupero di rifiuti urbani, speciali e speciali pericolosi		Ulteriori divieti relativi ad aree individuate dal Piano di Tutela delle Acque con gli approfondimenti successivi: sorgenti
	Area potenzialmente idonea alla localizzazione di impianti di smaltimento e recupero di rifiuti urbani, speciali e speciali pericolosi solo se specificamente previsti dagli strumenti di pianificazione		
Emissioni radio-telesivita			
	Area non idonea per impianti nuovi ed esistenti		Area idonea con prescrizioni per impianti nuovi ed esistenti
	Area non idonea per impianti nuovi - idonea per esistenti		Fascia di 500 m dal confine provinciale (Art. 3 Direttiva regionale n. 197/2001)
	Area non idonea per impianti nuovi ed esistenti (fatta salva verifica da parte del comune)		Sito stazione per l'emittenza radio elo tv
Teleriscaldamento			
	Impianto di teleriscaldamento esistente		

N.B. Nella Tav. C.2 "Scheda dei vincoli" sono indicati i riferimenti normativi relativi ad ogni elemento di tutela riportato nella presente tavola grafica