



Regolamento Urbanistico ed Edilizio (RUE)

Comuni di Brisighella, Casola Valseno, Castel Bolognese, Riolo Terme e Solarolo

RUE 2016

L.R. 24 marzo 2000, n. 20 e s.m.i. - "Disciplina generale sulla tutela e l'uso del territorio"

(C.2)_Tavola C.b.26

RUE

TAVOLA DEI VINCOLI: sicurezza del territorio - assetto dei versanti

Scala 1:10000

Adottato con atto di Consiglio dell'Unione della Romagna Faentina n. 61 del 21.12.2016
Approvato con atto di Consiglio dell'Unione della Romagna Faentina n. del

| | | |
|--|---|--|
| SINDACO DI FAENZA Giovanni Malpezzi | ASSESSORE ALLA PROGRAMMAZIONE TERRITORIALE Daniele Meluzzi | SINDACO DI CASTEL BOLOGNESE Daniele Meluzzi |
| SINDACO DI BRISIGHELLA Davide Misirilli | PROGETTO Ennio Nonni | SINDACO DI RIOLO TERME Alfonso Nicolardi |
| SINDACO DI CASOLA VALSENO Nicola Ieppi | UNIONE DELLA ROMAGNA FAENTINA | SINDACO DI SOLAROLO Fabio Ancorilli |

Tavola C.b.26

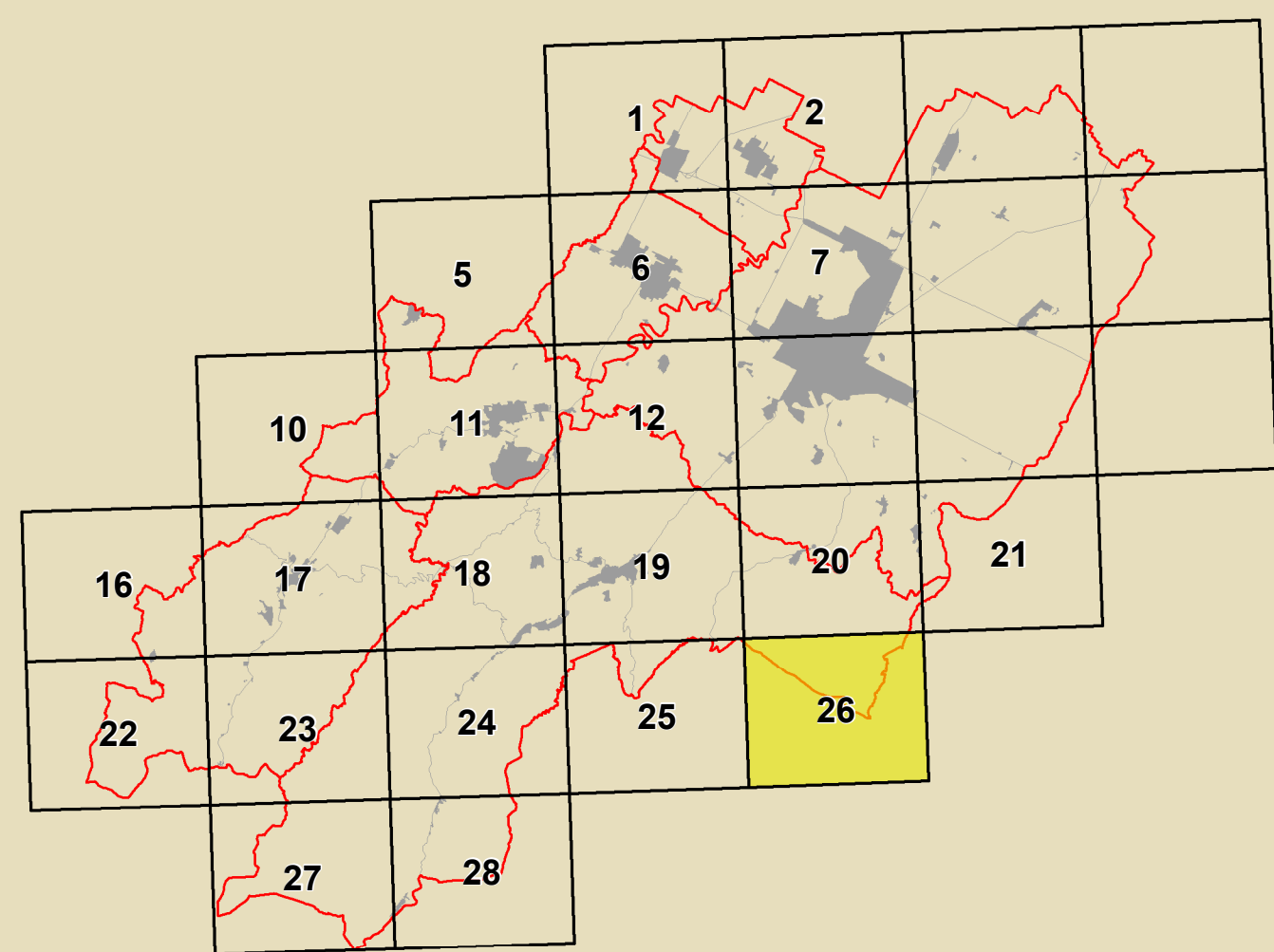

| | | | | | |
|--|-------------------|--|---------------------------|--|------------------|
| | Inquadramento PSC | | Inquadramento RUE VINCOLI | | Confini Comunali |
|--|-------------------|--|---------------------------|--|------------------|

| | | | |
|---|---|---|--|
| GRUPPO DI PROGETTAZIONE Daniela Babalini Federica Dei Daniela Negri Devis Sbaraglia COMITATO TECNICO INTERCOMUNALE Mauro Camenz (Castel Bolognese) Alfo Gentini (Riolo Terme) Fabio Salatori (Casola Valseno) Cristina Santandrea (Solarolo) Luca Vecchi (Brisighella) | CONTRIBUTI Enrico Biondi Daniela Bernabei Stefano Fabano Daniela Mangani Alessandro Poggiali Raffaella Stella Gabriele Tanopoli Saverio Tiziana Pincastelli | Aspetti agronomici e forestali Luca Calati Alvaro Pedrazzoli Valterio Anselmi Università di Bologna Dipartimento di Architettura Simona Tordella (Pianificazione scenografica) Elena Corbelli Stefania Prodi Università europea di centri storici Università degli Studi di Calabria Caterina Carozzi (Pianificazione scenografica) Salvatore Gufrida (Pianificazione scenografica) Chiara Circo Margherita Gufla Luciano A. Scuderi | Coordinatore Lavori per l'Impiego Gruppo di lavoro URF Antonio Millo Tiziana Rigola Samuel Sangorri Aspetti energetici - PSES Massimo Donati Studio Zeta - Faenza Architettura termale Soprintendenza Archeologica Regione Emilia-Romagna Chiara Guarnieri Pianificazione partecipativa intercomunale Stefano Crociani - Giulio Massimo Bassani Enrico Marini Vera Venerucci |
|---|---|---|--|

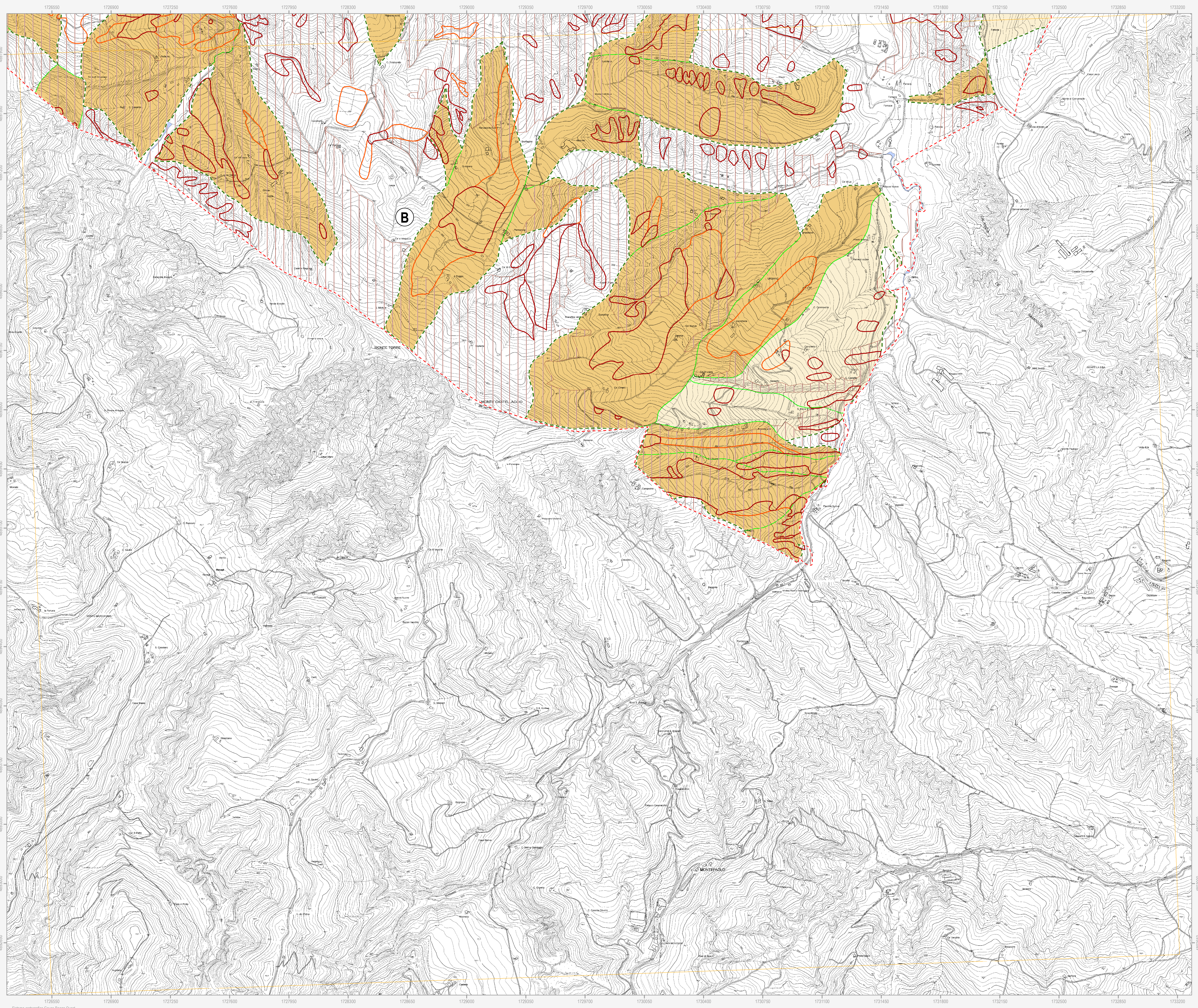

| | | | |
|--|----------------------------------|--|---------------------------|
| | Confine comunale | | Centro urbano |
| | Limite dei Piani Stralcio (PSAI) | | Limite dei Bacini montani |
| | Corsi d'acqua | | |

Autorità di Bacino Distrettuale del Fiume Po (ex Autorità di Bacino del Reno)

| | | | |
|-----------|---|-----------|---|
| A1 | Piano Stralcio per il Bacino del torrente Senio | A2 | Piano Stralcio per il Bacino del torrente Santemo |
|-----------|---|-----------|---|

Rischio da frana e assetto dei versanti

| | | | |
|--|--|--|--|
| | Abitati da consolidare (L.445/1908) | | R2 - Rischio di frana medio |
| | R1 - Rischio di frana moderato | | R4 - Rischio di frana molto elevato |
| | R3 - Rischio di frana elevato | | Aree a rischio frana perimetrate e zonizzate (art. 12) |
| | Aree a rischio frana perimetrate e zonizzate (art. 5) | | |
| | Aree a scorrimento traslativo | | |
| | Unità idromorfologiche elementari non idonee ad usi urbanistici | | Unità idromorfologiche elementari da sottoporre a verifica |
| | Unità idromorfologiche elementari idonee o con scarse limitazioni ad usi urbanistici | | |

Autorità di Bacino Distrettuale del Fiume Po (ex Autorità dei Bacini Regionali Romagnoli)

| | | | |
|----------|--|--|--|
| B | Piano Stralcio per il rischio idrogeologico dei Bacini Regionali Romagnoli | | Aree private destinate ad integrare il sistema delle dotazioni pubbliche (art. 19.1) |
|----------|--|--|--|

Assetto idrogeologico

| | | | |
|--|-------------------------------------|--|--|
| | Abitati da consolidare (L.445/1908) | | Aree a rischio frana perimetrate e zonizzate |
| | R1 - Rischio di frana moderato | | R2 - Rischio di frana medio |
| | R3 - Rischio di frana elevato | | R4 - Rischio di frana molto elevato |

Verifica di interferenza tra dissesto ed elementi a rischio

| | |
|--|---|
| | Unità idromorfologiche elementari (U.I.E.) soggette a verifica di interferenza tra dissesto ed elementi a rischio |
|--|---|

Vincolo idrogeologico

| | |
|--|--|
| | Zone soggette al vincolo idrogeologico (DGR 1117/2000) |
|--|--|

PTCP della Provincia di Ravenna

Aree interessate da dissesto idrogeologico di versante

| | | | |
|--|--------------------------|--|------------------------------|
| | Deposito di frana attiva | | Deposito di frana quiescente |
|--|--------------------------|--|------------------------------|

N.B. Nella Tav. C.2 "Scheda dei vincoli" sono indicati i riferimenti normativi relativi ad ogni elemento di tutela riportato nella presente tavola grafica