



Regolamento Urbanistico ed Edilizio (RUE)

Comuni di Bnsighella, Casola Valsenio, Castel Bolognese, Riolo Terme e Solarolo

RUE 2016

L.R. 24 marzo 2000, n. 20 e s.m.i. - "Disciplina generale sulla tutela e l'uso del territorio"

(C.2)_Tavola C.b.16

RUE

TAVOLA DEI VINCOLI: sicurezza del territorio - assetto dei versanti

Scala 1:10000

Adottato con atto di Consiglio dell'Unione della Romagna Faentina n. 61 del 21.12.2016
Approvato con atto di Consiglio dell'Unione della Romagna Faentina n. del

SINDACO DI FAENZA Giovanni Malpezzi	ASSESSORE ALLA PROGRAMMAZIONE TERRITORIALE Daniele Meluzzi	SINDACO DI CASTEL BOLOGNESE Daniele Meluzzi
SINDACO DI BRISIGHELLA Davide Misaroli	PROGETTO Ennio Nonni	SINDACO DI RIOLO TERME Alfonso Nicolardi
SINDACO DI CASOLA VALSENI Nicola Ieppi	UNIONE DELLA ROMAGNA FAENTINA	SINDACO DI SOLAROLO Fabio Ancorelli

Tavola C.b.16

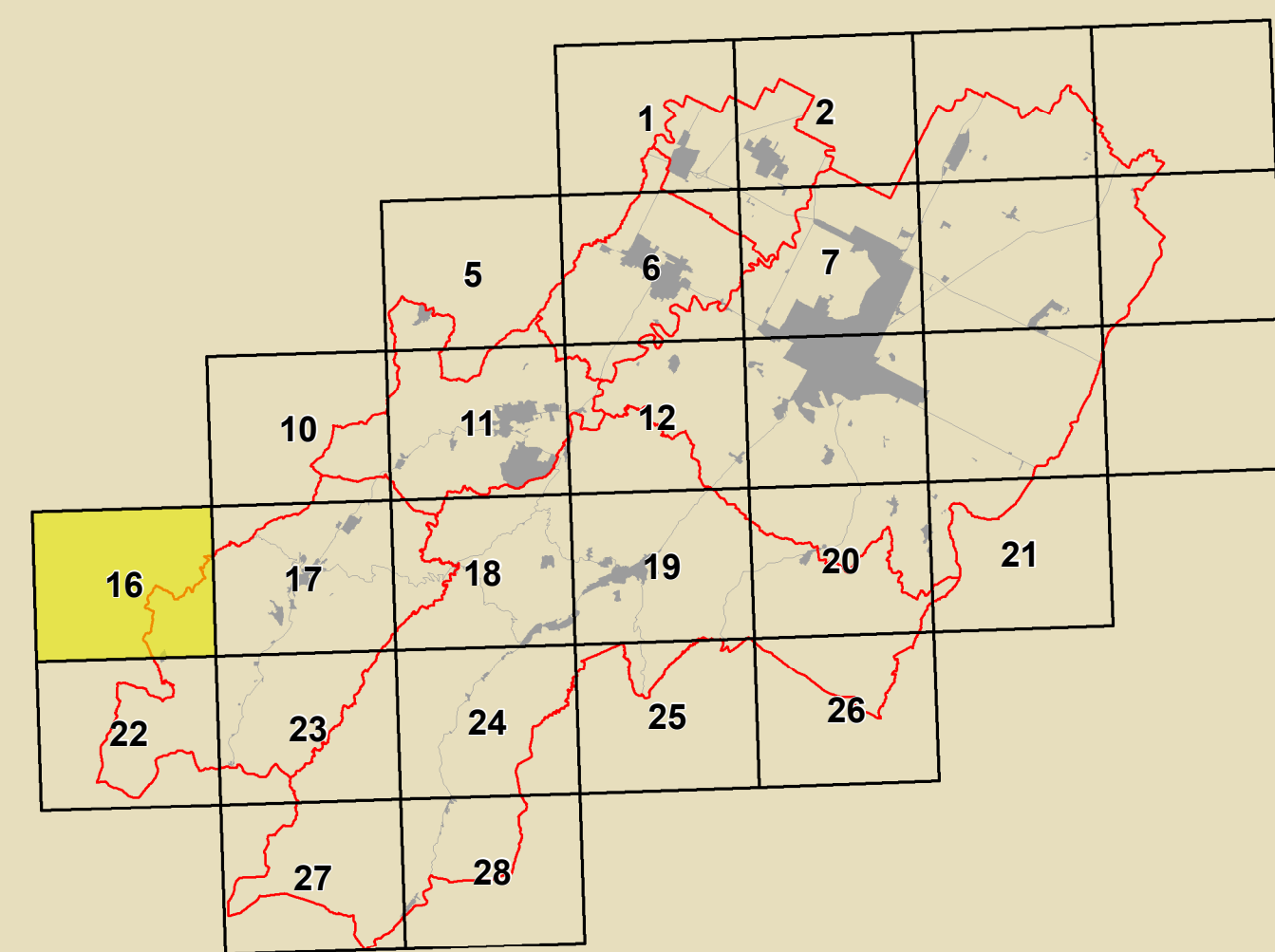

Inquadramento PSC	Inquadramento RUE VINCOLI	Confini Comunali

GRUPPO DI PROGETTAZIONE Daniela Babalini Federica Dini Daniela Negri Devis Sbaraglia COMITATO DI TERRITORIO INTERCOMUNALE Mauro Camarò (Castel Bolognese) Alfo Gentili (Riolo Terme) Fratto Salatori (Casola Valsenio) Cristina Santandrea (Solarolo) Luca Vecchi (Brisighella)	CONTRIBUTI Eduardo Daniela Bernabei Stefano Fabano Daniela Magagnoli Alessandro Poggiali Raffaella Stella Gabriele Tanopoli Autoretti Tiziana Pincastelli Aree private Deanna Bellini Aree comunali Maurizio Marani Aree private Antonello Imparizzari PROCCASAMENTO Daniela Babalini Cristina Nen	Aree agronomiche e forestali Luca Calani Alvaro Pederzoli Valterio Anselmi Università di Bologna Dipartimento di Architettura Simona Tordella (Pianura e sculture) Enea Corbelli Stefania Prodi Università europea di centri storici Università degli Studi di Calabria Caterina Carozzi (Pianura e sculture) Salvatore Gufrida (Pianura e sculture) Chiara Circo Margherita Gufla Luciano A. Scuderi Aree private Alessandro Poggiali	Commissione Locale per l'Impiego Gruppo di lavoro URF Antonio Millo Tiziana Rigola Samuel Sangorri Aree private - PMS Massimo Donati Stefano Zeta - Faenza Architettura Sportellatendenza Archeologica Regione Emilia-Romagna Chiara Guarnieri Pianura di pianura e sculture Stefano Carozzi - Guido Massimo Bastiani Ennio Nonni Vina Venerucci
--	---	---	--

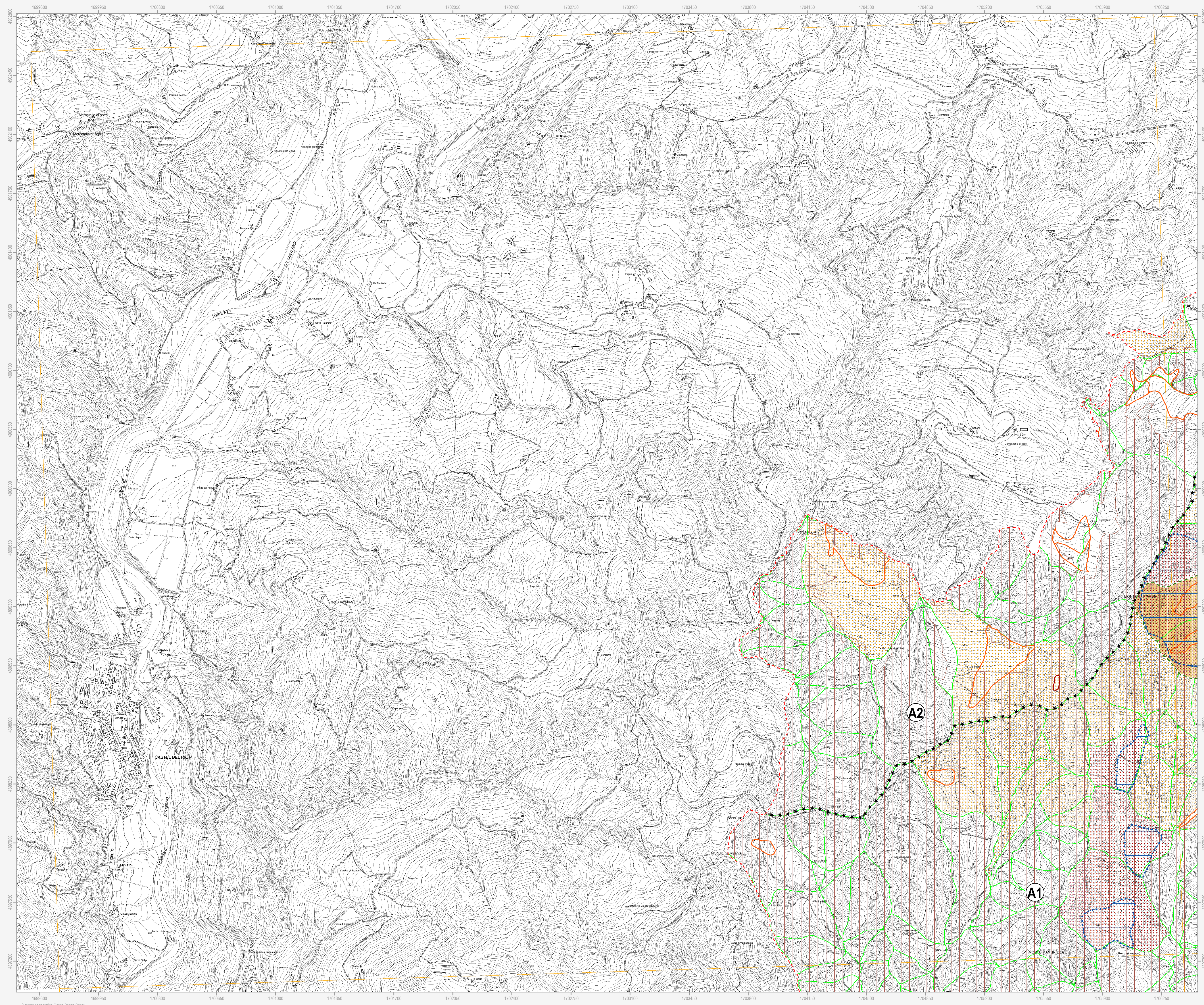

	Confine comunale		Centro urbano
	Limite dei Piani Stralcio (PSAI)		Limite dei Bacini montani
	Corsi d'acqua		

Autorità di Bacino Distrettuale del Fiume Po (ex Autorità di Bacino del Reno)

	Piano Stralcio per il Bacino del torrente Senio		Piano Stralcio per il Bacino del torrente Santerno
--	---	--	--

Rischio da frana e assetto dei versanti

	Abitati da consolidare (L.445/1908)		R2 - Rischio di frana medio
	R1 - Rischio di frana moderato		R4 - Rischio di frana molto elevato
	R3 - Rischio di frana elevato		Aree a rischio frana perimetrate e zonizzate (art. 12)
	Aree a rischio frana perimetrate e zonizzate (art. 5)		
	Aree a scorrimento traslativo		
	Unità idromorfologiche elementari non idonee ad usi urbanistici		Unità idromorfologiche elementari da sottoporre a verifica
	Unità idromorfologiche elementari idonee o con scarse limitazioni ad usi urbanistici		

Autorità di Bacino Distrettuale del Fiume Po (ex Autorità dei Bacini Regionali Romagnoli)

	Piano Stralcio per il rischio idrogeologico dei Bacini Regionali Romagnoli		Aree private destinate ad integrare il sistema delle dotazioni pubbliche (art. 19.1)
--	--	--	--

Assetto idrogeologico

	Abitati da consolidare (L.445/1908)		Aree a rischio frana perimetrate e zonizzate
	R1 - Rischio di frana moderato		R2 - Rischio di frana medio
	R3 - Rischio di frana elevato		R4 - Rischio di frana molto elevato

Verifica di interferenza tra dissesto ed elementi a rischio

Unità idromorfologiche elementari (U.I.E.) soggette a verifica di interferenza tra dissesto ed elementi a rischio

Vincolo idrogeologico

Zone soggette al vincolo idrogeologico (DGR 1117/2000)

PTCP della Provincia di Ravenna

Aree interessate da dissesto idrogeologico di versante

	Deposito di frana attiva		Deposito di frana quiescente
--	--------------------------	--	------------------------------

N.B. Nella Tav. C.2 "Scheda dei vincoli" sono indicati i riferimenti normativi relativi ad ogni elemento di tutela riportato nella presente tavola grafica