



# Regolamento Urbanistico ed Edilizio (RUE)

Comuni di Brisighella, Casola Valseno, Castel Bolognese, Riolo Terme e Solarolo

RUE 2016

L.R. 24 marzo 2000, n. 20 e s.m.i. - "Disciplina generale sulla tutela e l'uso del territorio"

(C.2)\_Tavola C.b.10

RUE

## TAVOLA DEI VINCOLI: sicurezza del territorio - assetto dei versanti

Scala 1:10000

Adottato con atto di Consiglio dell'Unione della Romagna Faentina n. 61 del 21.12.2016  
Approvato con atto di Consiglio dell'Unione della Romagna Faentina n. del

SINDACO DI FAENZA Giovanni Malpezzi	ASSESSORE ALLA PROGRAMMAZIONE TERRITORIALE Daniele Meluzzi	SINDACO DI CASTEL BOLOGNESE Daniele Meluzzi
SINDACO DI BRISIGHELLA Davide Misirli	PROGETTO Ennio Nonni	SINDACO DI RIOLO TERME Alfonso Nicolodi
SINDACO DI CASOLA VALSENO Nicola Ieppi	UNIONE DELLA ROMAGNA FAENTINA	SINDACO DI SOLAROLO Fabio Ancorini

### Tavola C.b.10

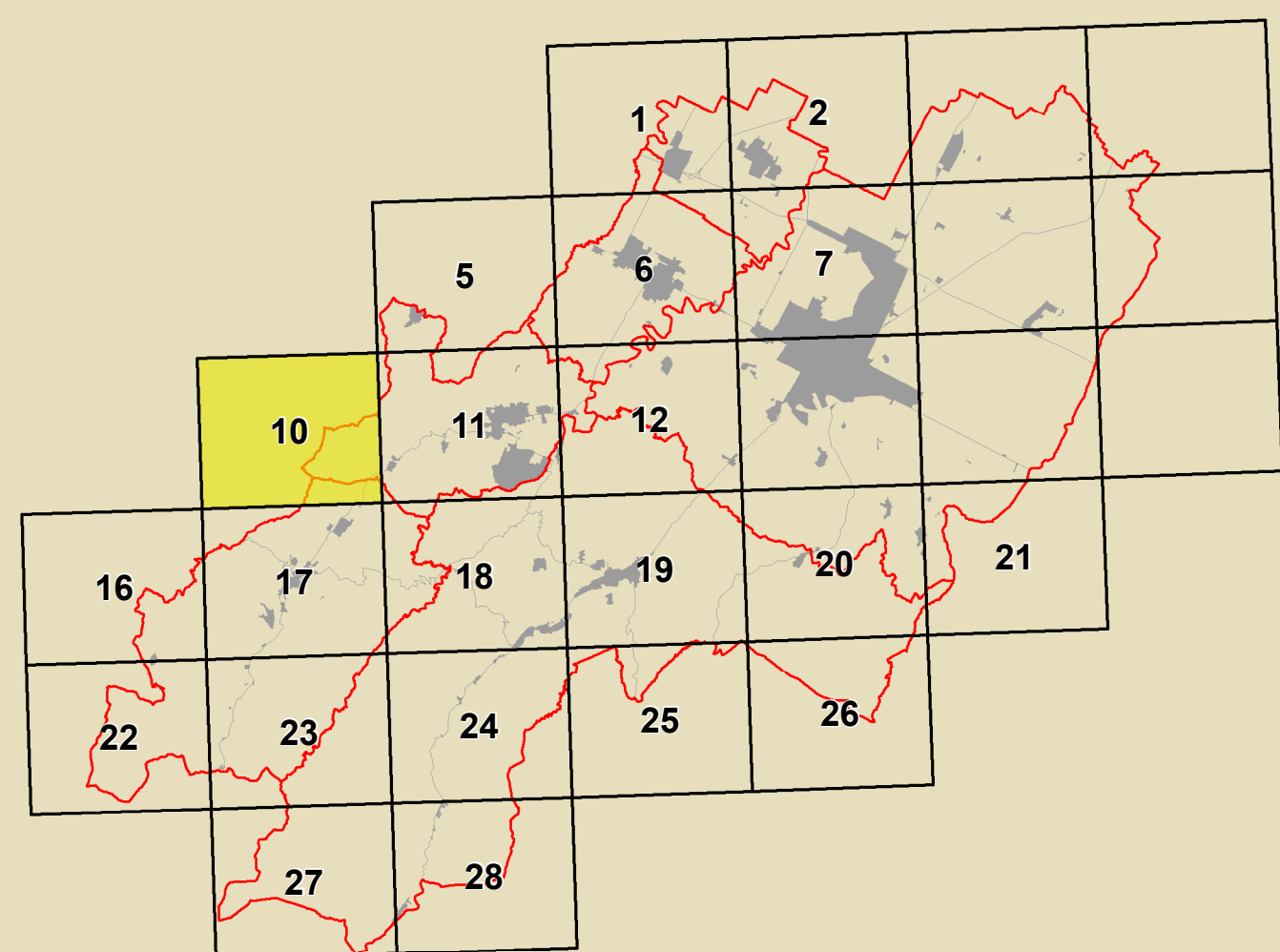

	Inquadramento PSC		Inquadramento RUE VINCOLI		Confini Comunali
--	-------------------	--	---------------------------	--	------------------

<b>GRUPPO DI PROGETTAZIONE</b> Daniele Babalini Federica Dei Daniele Negri Devis Sbaraglia COMITATO TECNICO INTERCOMUNALE Mauro Camanzi (Castel Bolognese) Alfo Gentili (Riolo Terme) Fratto Salatori (Casola Valseno) Cristina Santandrea (Solarolo) Luca Vecchi (Brisighella)	<b>CONTRIBUTI</b> Eduardo Daniele Bernabei Stefano Fabozzi Daniele Mangani Alessandro Poggiali Raffaella Stella Caroline Tanopari Autoretti Tiziana Pincaselli	<b>Aspetti agronomici e forestali</b> Luca Calani Alvaro Pedrazoli Valterio Anselmi Università di Bologna Dipartimento di Architettura Simona Tordella (Pianura e sculture) Enea Costantini Stefania Prodi Università europea di centri storici Università degli Studi di Calabria Caterina Carracci (Pianura e sculture) Salvatore Gufrida (Pianura e sculture) Chiara Circo Margherita Gufla Luciano A. Scuderi	<b>Commissione Linea per l'Impiego</b> Gruppo di lavoro URF Antonio Millo Tiziana Rigola Samuel Sangorgi Aspetti energetici - PMS Massimo Donati Stefano Zeta - Faenza Architettura termale Soprintendenza Archeologica Regione Emilia-Romagna Chiara Guarnieri Pianura di partecipazione intercomunale Stefano Crociani - Giulio Massimo Basiani Ennio Nonni Vina Venerucci
---	---	--	--



	Confine comunale		Centro urbano
	Limite dei Piani Stralcio (PSAI)		Limite dei Bacini montani
	Corsi d'acqua		

### Autorità di Bacino Distrettuale del Fiume Po (ex Autorità di Bacino del Reno)

<b>A1</b>	Piano Stralcio per il Bacino del torrente Senio	<b>A2</b>	Piano Stralcio per il Bacino del torrente Santerno
-----------	---	-----------	--

	Abitati da consolidare (L.445/1908)		R2 - Rischio di frana medio
	R1 - Rischio di frana moderato		R4 - Rischio di frana molto elevato
	R3 - Rischio di frana elevato		Aree a rischio frana perimetrate e zonizzate (art. 12)
	Aree a rischio frana perimetrate e zonizzate (art. 5)		Aree a scorrimento traslativo
	Aree a scorrimento traslativo		Unità idromorfologiche elementari non idonee ad usi urbanistici
	Unità idromorfologiche elementari non idonee ad usi urbanistici		Unità idromorfologiche elementari da sottoporre a verifica
	Unità idromorfologiche elementari idonee o con scarse limitazioni ad usi urbanistici		

### Autorità di Bacino Distrettuale del Fiume Po (ex Autorità dei Bacini Regionali Romagnoli)

<b>B</b>	Piano Stralcio per il rischio idrogeologico dei Bacini Regionali Romagnoli		Aree private destinate ad integrare il sistema delle dotazioni pubbliche (art. 19.1)
----------	--	--	--

	Abitati da consolidare (L.445/1908)		Aree a rischio frana perimetrate e zonizzate
	R1 - Rischio di frana moderato		R2 - Rischio di frana medio
	R3 - Rischio di frana elevato		R4 - Rischio di frana molto elevato

### Verifica di interferenza tra dissesto ed elementi a rischio

	Unità idromorfologiche elementari (U.I.E.) soggette a verifica di interferenza tra dissesto ed elementi a rischio
--	---

### Vincolo idrogeologico

	Zone soggette al vincolo idrogeologico (DGR 1117/2000)
--	--

### PTCP della Provincia di Ravenna

	Deposito di frana attiva		Deposito di frana quiescente
--	--------------------------	--	------------------------------

N.B. Nella Tav. C.2 "Scheda dei vincoli" sono indicati i riferimenti normativi relativi ad ogni elemento di tutela riportato nella presente tavola grafica