



Regolamento Urbanistico ed Edilizio (RUE)

Comuni di Brisighella, Casola Valseno, Castel Bolognese, Riolo Terme e Solarolo

RUE 2016

L.R. 24 marzo 2000, n. 20 e s.m.i. - "Disciplina generale sulla tutela e l'uso del territorio"

(C.2)_Tavola C.a.25

RUE

TAVOLA DEI VINCOLI: sicurezza del territorio - acque

Scala 1:10000

Adottato con atto di Consiglio dell'Unione della Romagna Faentina n. 61 del 21.12.2016
Approvato con atto di Consiglio dell'Unione della Romagna Faentina n. del

SINDACO DI FAENZA Giovanni Malpezzi	ASSESSORE ALLA PROGRAMMAZIONE TERRITORIALE Daniele Meluzzi	SINDACO DI CASTEL BOLOGNESE Daniele Meluzzi
SINDACO DI BRISIGHELLA Davide Misaroli	PROGETTO Ennio Nonni	SINDACO DI RIOLO TERME Alfonso Nicolardi
SINDACO DI CASOLA VALSENO Nicola Ieppi	UNIONE DELLA ROMAGNA FAENTINA	SINDACO DI SOLAROLO Fabio Anzorelli

Tavola C.a.25

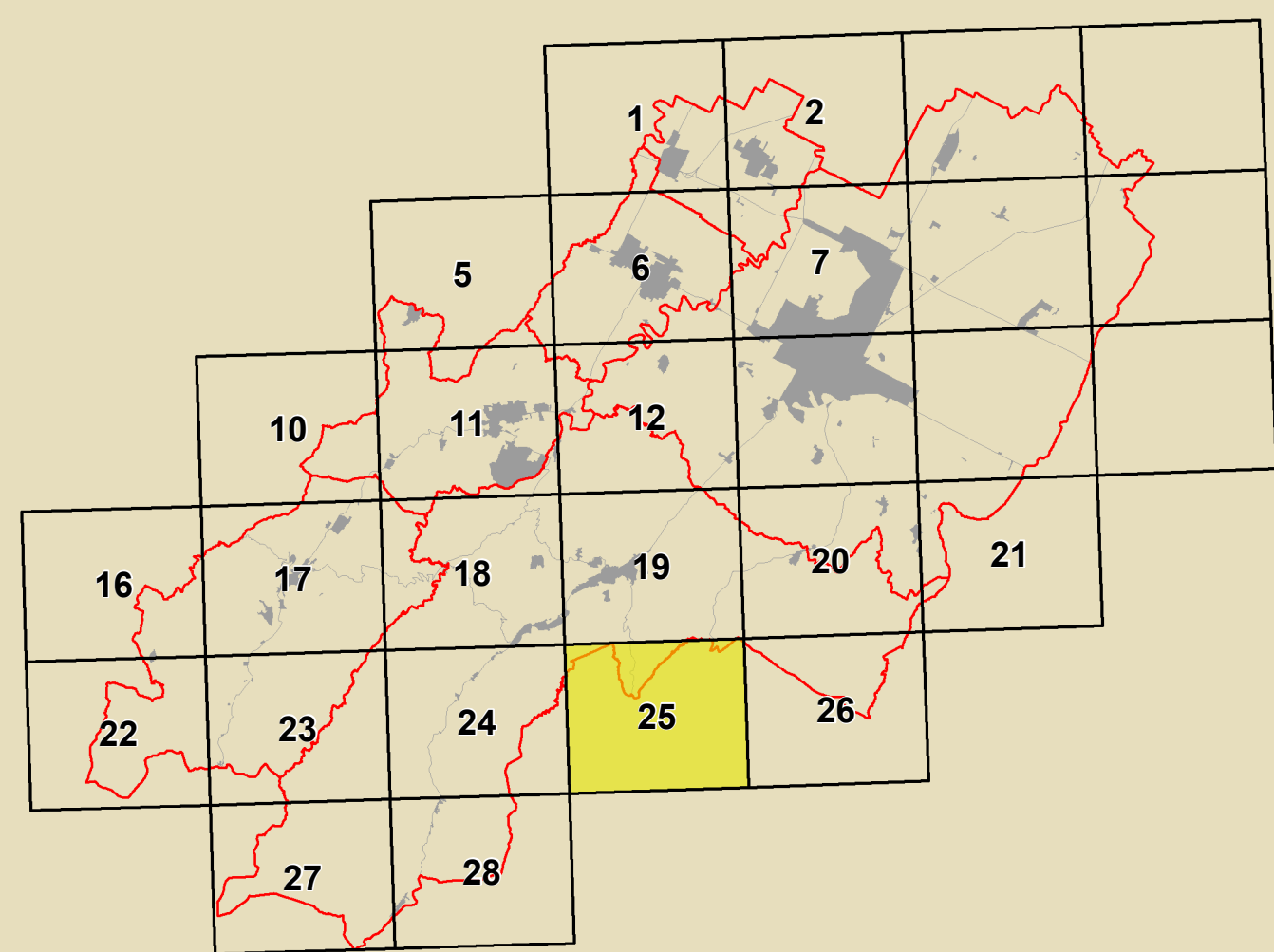

	Inquadramento PSC		Inquadramento RUE VINCOLI		Confini Comunali
--	-------------------	--	---------------------------	--	------------------

GRUPPO DI PROGETTAZIONE Daniele Babalini Federica Dini Daniela Negri Devis Sbaraglia COMPTERVENIMENTO TECNICO INTERCOMUNALE Mauro Camanz (Castel Bolognese) Alfo Gentili (Riolo Terme) Fratto Salatori (Casola Valseno) Cristina Santandrea (Solarolo) Laura Vecchi (Brisighella)	CONTRIBUTI Eduardoni Davide Bernabei Stefano Fabozzi Daniele Mangani Alessandro Poggiali CANTIERI Raffaella Stella Gabriele Tampari SISTEMI Tiziana Pincastelli	AGENTI GENERALI Luca Angelini Luca Marchetti SISTEMI INFORMATICO TERRITORIALE Mauro Benacetti Antonello Impizzari PROGETTAZIONE Daniele Babalini Cristina Nen	AGENTI GENERALI E TRACCE Luca Calzani Alvaro Pederczoli Valterio Anselmi Università di Bologna Dipartimento di Architettura Simona Tordella (Pianificazione scientifica) Enea Corbelli Stefania Prodi Università europea di centri storici Università degli Studi di Calabria Caterina Carozzi (Pianificazione scientifica) Salvatore Gufrida (Pianificazione scientifica) Chiara Circo Margherita Gufla Luciano A. Scuderi AGENTI GENERALI Alessandro Poggiali	Coordinatore Linea per il Progetto Gruppo di lavoro URF Antonio Millico Tiziana Rigola Samuel Sangorgi AGENTI ENERGETICI - PNEC Massimo Donati Studio Zeta - Faenza Architettura termale Soprintendenza Archeologica Regione Emilia-Romagna Chiara Guarnieri Presidio di partecipazione intercomunale Stefano Crociani - Giulio Massimo Basiani Ennio Nonni Vera Venerucci
--	--	--	---	---

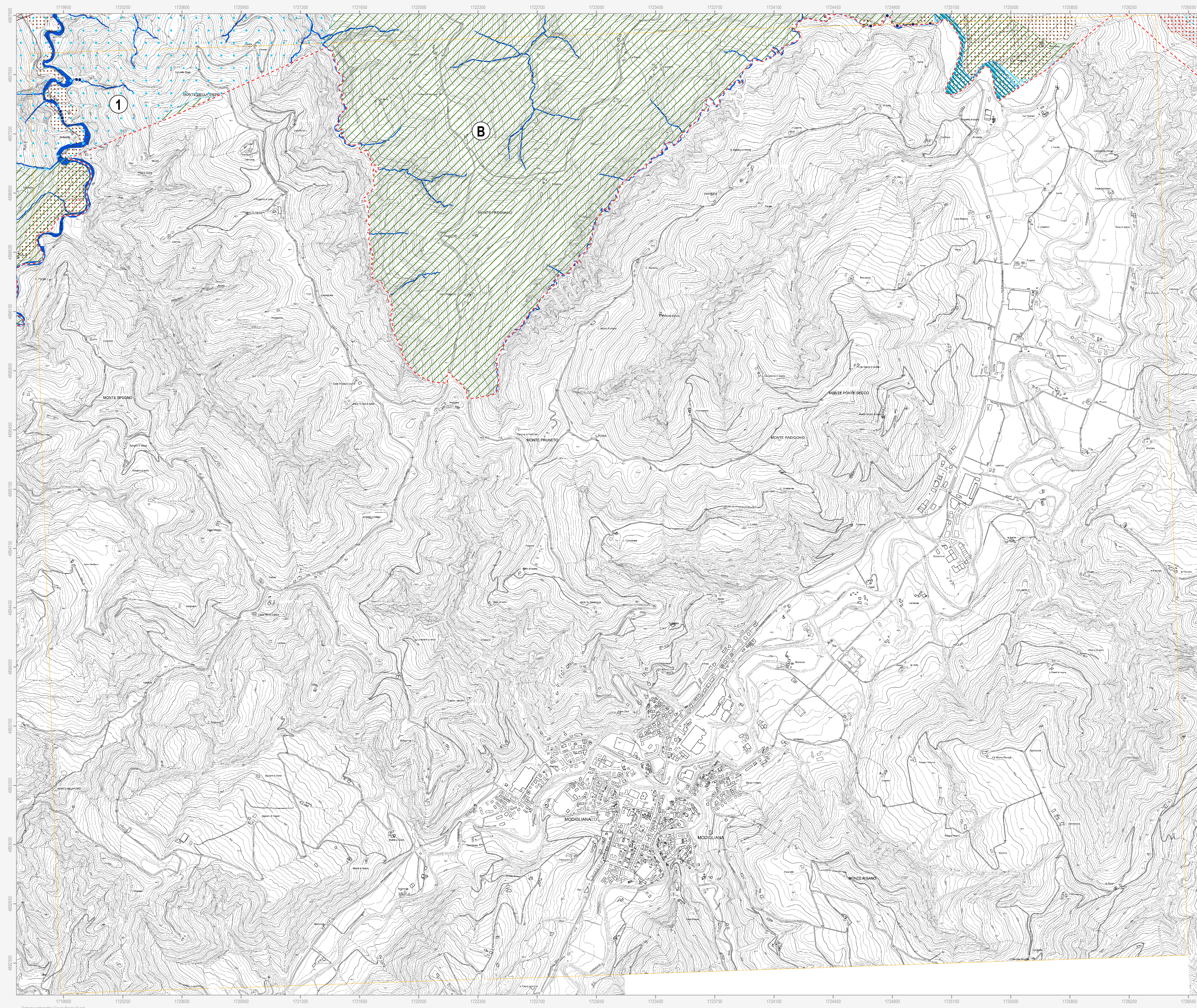

	Confine comunale		Centro urbano
	Limite dei Piani Stralcio (PSAI)		Limite dei Consorzi di Bonifica
	Limite dei Bacini montani		
Consorzi di Bonifica			
	Consorzio di Bonifica della Romagna Occidentale		Consorzio di Bonifica della Romagna
	Scoli e/o canali artificiali principali		Scoli e/o canali artificiali secondari
Polizia idraulica			
	Reticolo idrografico minore soggetto al R.D. 523/1904 Oltre alla area indicata, il R.D. 523/1904 si applica a tutti fiumi, torrenti, laghi, rusi e colatori naturali soggetti a pubblica amministrazione		Opera di bonifica (briglia / condotta)
Autorità di Bacino Distrettuale del Fiume Po (ex Autorità di Bacino del Reno)			
	Piano Stralcio per il Bacino del torrente Senio		Piano Stralcio per il Bacino del torrente Santeramo
Assetto della rete idrografica			
	Reticolo idrografico - Alvei "attivi"		Aree di localizzazione interventi strutturali
	Aree ad alta probabilità di inondazione		Fasce di pertinenza fluviale delle zone montane o pedecollinari da considerare anche come aree di localizzazione degli interventi
	Fasce di pertinenza fluviale delle zone di pianura da considerare anche come aree di localizzazione degli interventi		Fasce di pertinenza fluviale delle zone di pianura
Piano Gestione Rischio Alluvioni (PGRA)			
	PGRA: Aree interessate da alluvioni frequenti (P3)		PGRA: Aree interessate da alluvioni poco frequenti (P2)
	PGRA: Aree interessate da alluvioni rare (P1)		
Autorità di Bacino Distrettuale del Fiume Po (ex Autorità dei Bacini Regionali Romagnoli)			
	Piano Stralcio per il rischio idrogeologico dei Bacini Regionali Romagnoli		
Assetto della rete idrografica			
	Reticolo idrografico - Alveo		Aree a moderata probabilità di esondazione
	Aree ad elevata probabilità di esondazione		
PTCP della Provincia di Ravenna			
Tutela delle risorse idriche superficiali e sotterranee			
	Sorgenti		Sorgenti termali e minerali
Captazioni per il consumo umano e loro zone di protezione			
	Captazioni di acque sotterranee per il consumo umano		Zone di rispetto captazioni di acque sotterranee per il consumo umano
	Captazioni di acque superficiali per il consumo umano		Zone di rispetto captazioni di acque superficiali per il consumo umano
	Bacini imbriferi di captazione acque superficiali per il consumo umano		Porzioni di bacino a monte di captazioni acque superficiali per il consumo umano
Zone vulnerabili			
	Zone vulnerabili da nitrati di origine agricola		
Zone di protezione delle acque sotterranee nel territorio pedecollina-pianura			
	Settore di ricarica di tipo A		Settore di ricarica di tipo B
	Settore di ricarica di tipo C		Settore di ricarica di tipo D
Zone di protezione delle acque sotterranee nel territorio collinare-montano			
	Formazione gessoso-solfifera		Aree di approfondimento
	Rocce magazzino di tipo 1a - potenziali aree di riserva		Rocce magazzino di tipo 1b e 1c
	Microbacini imbriferi contigui alle aree di ricarica		
Tutela comunale			
	Sorgenti e risorgenti di pregio naturalistico-ambientale		Zone di rispetto di sorgenti e risorgenti di pregio naturalistico-ambientale
	Zone di rispetto delle falde acquifere di uso termale		

N.B. Nella Tav. C.2 "Scheda dei vincoli" sono indicati i riferimenti normativi relativi ad ogni elemento di tutela riportato nella presente tavola grafica