



# Regolamento Urbanistico ed Edilizio (RUE)

Comuni di Brisighella, Casola Valseno, Castel Bolognese, Riolo Terme e Solarolo

RUE 2016

L.R. 24 marzo 2000, n. 20 e s.m.i. - "Disciplina generale sulla tutela e l'uso del territorio"

(C.2)\_Tavola C.a.18

RUE

## TAVOLA DEI VINCOLI: sicurezza del territorio - acque

Scala 1:10000

Adottato con atto di Consiglio dell'Unione della Romagna Faentina n. 61 del 21.12.2016  
Approvato con atto di Consiglio dell'Unione della Romagna Faentina n. del

SINDACO DI FAENZA Giovanni Malpezzi	ASSESSORE ALLA PROGRAMMAZIONE TERRITORIALE Daniele Meluzzi	SINDACO DI CASTEL BOLOGNESE Daniele Meluzzi
SINDACO DI BRISIGHELLA Davide Misaroli	PROGETTO Ennio Nonni	SINDACO DI RIOLI TERME Alfonso Nicolardi
SINDACO DI CASOLA VALSENO Nicola Ieppi	UNIONE DELLA ROMAGNA FAENTINA	SINDACO DI SOLAROLO Fabio Ancorelli

Tavola C.a.18

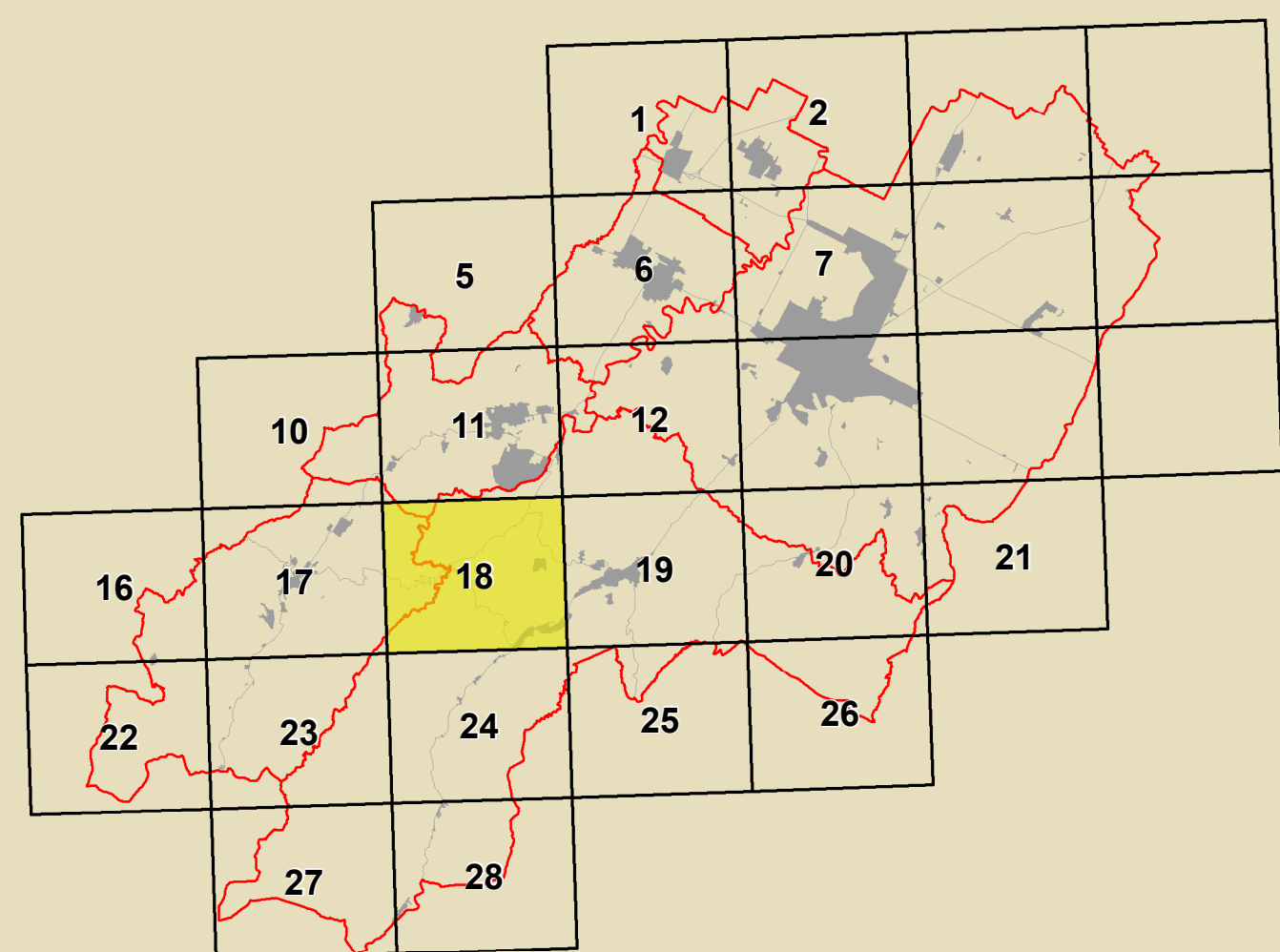

	Inquadramento PSC		Inquadramento RUE VINCOLI		Confini Comunali
--	-------------------	--	---------------------------	--	------------------

<b>GRUPPO DI PROGETTAZIONE</b> Daniela Babalini Federica Dini Daniela Negri Davide Sbaraglia COMITATO REGIONALE TECNICO INTERCOMUNALE Mauro Camozzi (Castel Bolognese) Alfo Gentili (Riolo Terme) Fratello Salvatore Casola Valseno Cristina Santandrea (Solarolo) Luana Vecchi (Brisighella)	<b>CONTRIBUTI</b> Eduardo Daniela Bernabei Stefano Fabozzi Alessandro Poggiali Raffaella Stella Gabriele Tampari Tiziana Pincastelli	<b>Aspetti agronomici e forestali</b> Luca Calzani Aldo Pedrazzoli <b>Aspetti urbanistici</b> Valterio Anselmi Università degli Studi di Bologna Dipartimento di Architettura Simona Torricelli (Pianificazione urbanistica) Elena Costantini Stefania Prodi <b>Aspetti paesaggistici</b> Università degli Studi di Calabria Caterina Camozzi (Pianificazione urbanistica) Salvatore Gufrida (Pianificazione urbanistica) Chiara Circo Margherita Gufla Luciano A. Scuderi <b>Aspetti geologici</b> Antonio Imparizzetti Simone Toroni	<b>Coordinatore Unico per l'Integrazione</b> Gruppo di lavoro URF Antonio Millico Tiziana Rigola Samuel Sangorgi <b>Aspetti energetici - PMS</b> Massimo Donati Studio Zeta - Faenza <b>Aspetti territoriali</b> Soprintendenza Archeologica Regione Emilia-Romagna Chiara Guarnieri <b>Presenza di infrastrutture infrastrutturali</b> Stefano Scavoni - Giulio Massimo Basiani Enrico Marini Vera Venerucci
---	---	---	---

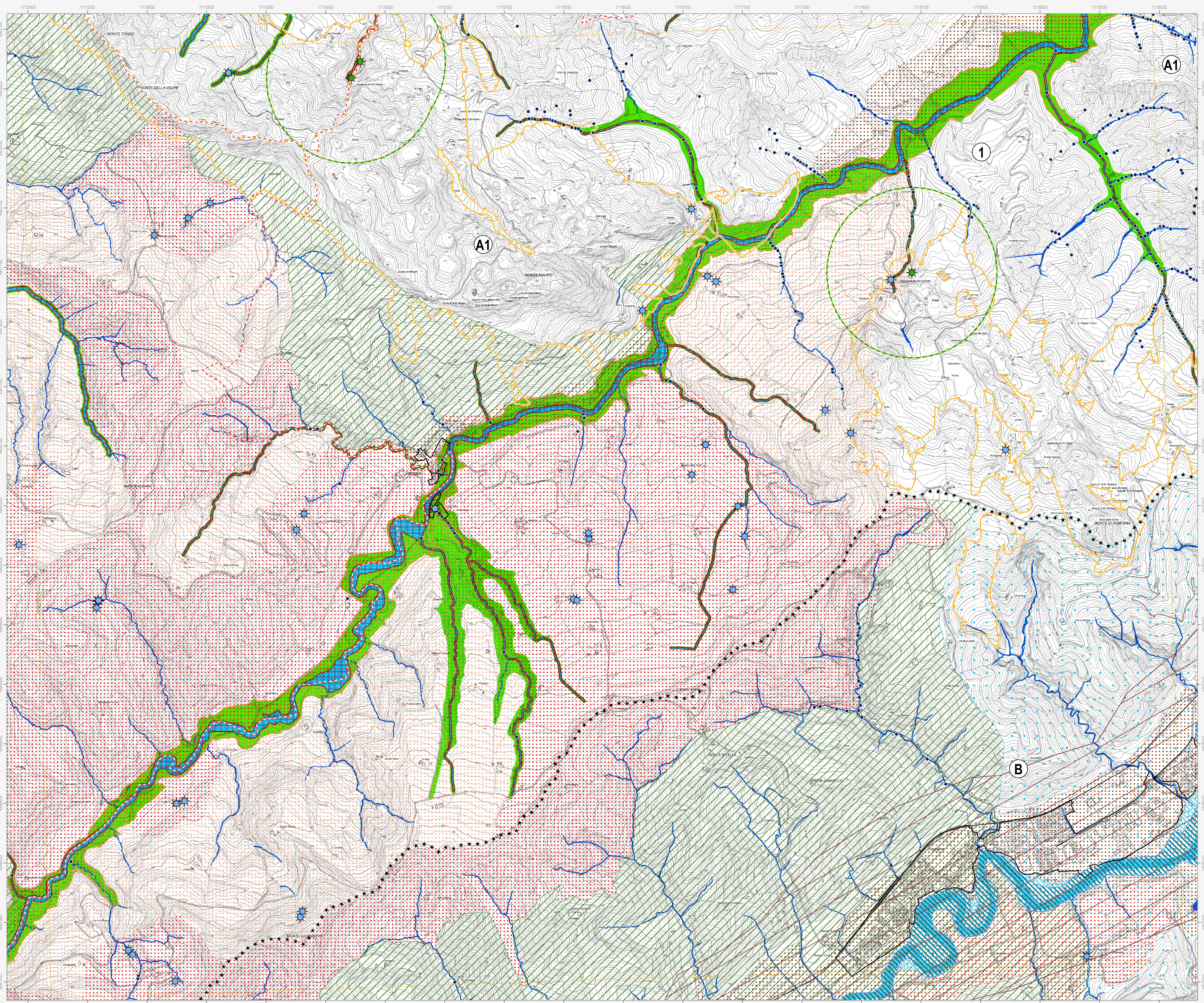

	Confine comunale		Centro urbano
	Limite dei Piani Stralcio (PSAI)		Limite dei Consorzi di Bonifica
	Limite dei Bacini montani		
<b>Consorzi di Bonifica</b>			
	Consorzio di Bonifica della Romagna Occidentale		Consorzio di Bonifica della Romagna
	Scoli e/o canali artificiali principali		Scoli e/o canali artificiali secondari
<b>Polizia idraulica</b>			
	Reticolo idrografico minore soggetto al R.D. 523/1904 Oltre alle aree indicate, il R.D. 523/1904 si applica a tutti i fiumi, torrenti, laghi, rusi e colatori naturali soggetti a pubblica amministrazione		Opera di bonifica (briglia / condotta)
<b>Autorità di Bacino Distrettuale del Fiume Po (ex Autorità di Bacino del Reno)</b>			
	Piano Stralcio per il Bacino del torrente Senio		Piano Stralcio per il Bacino del torrente Santeramo
<b>Assetto della rete idrografica</b>			
	Reticolo idrografico - Alvei "attivi"		Aree di localizzazione interventi strutturali
	Aree ad alta probabilità di inondazione		Fasce di pertinenza fluviale delle zone montane o pedecollinari da considerare anche come aree di localizzazione degli interventi
	Fasce di pertinenza fluviale delle zone montane o pedecollinari da considerare anche come aree di localizzazione degli interventi		Fasce di pertinenza fluviale delle zone di pianura da considerare anche come aree di localizzazione degli interventi
<b>Piano Gestione Rischio Alluvioni (PGRA)</b>			
	PGRA: Aree interessate da alluvioni frequenti (P3)		PGRA: Aree interessate da alluvioni poco frequenti (P2)
	PGRA: Aree interessate da alluvioni rare (P1)		
<b>Autorità di Bacino Distrettuale del Fiume Po (ex Autorità dei Bacini Regionali Romagnoli)</b>			
	Piano Stralcio per il rischio idrogeologico dei Bacini Regionali Romagnoli		
<b>Assetto della rete idrografica</b>			
	Reticolo idrografico - Alveo		Aree a moderata probabilità di esondazione
	Aree ad elevata probabilità di esondazione		
<b>PTCP della Provincia di Ravenna</b>			
<b>Tutela delle risorse idriche superficiali e sotterranee</b>			
	Sorgenti		Sorgenti termali e minerali
<b>Captazioni per il consumo umano e loro zone di protezione</b>			
	Captazioni di acque sotterranee per il consumo umano		Zone di rispetto captazioni di acque sotterranee per il consumo umano
	Captazioni di acque superficiali per il consumo umano		Zone di rispetto captazioni di acque superficiali per il consumo umano
	Bacini imbriferi di captazione acque superficiali per il consumo umano		Porzioni di bacino a monte di captazioni acque superficiali per il consumo umano
<b>Zone vulnerabili</b>			
	Zone vulnerabili da nitrati di origine agricola		
<b>Zone di protezione delle acque sotterranee nel territorio pedecollina-pianura</b>			
	Settore di ricarica di tipo A		Settore di ricarica di tipo B
	Settore di ricarica di tipo C		Settore di ricarica di tipo D
<b>Zone di protezione delle acque sotterranee nel territorio collinare-montano</b>			
	Formazione gessoso-solfifera		Aree di approfondimento
	Rocce magazzino di tipo 1a - potenziali aree di riserva		Rocce magazzino di tipo 1b e 1c
	Microbacini imbriferi contigui alle aree di ricarica		
<b>Tutela comunale</b>			
	Sorgenti e risorgenti di pregio naturalistico-ambientale		Zone di rispetto di sorgenti e risorgenti di pregio naturalistico-ambientale
	Zone di rispetto delle falde acquifere di uso termale		

N.B. Nella Tav. C.2 "Scheda dei vincoli" sono indicati i riferimenti normativi relativi ad ogni elemento di tutela riportato nella presente tavola grafica