



Regolamento Urbanistico ed Edilizio (RUE)

Comuni di Brisighella, Casola Valseno, Castel Bolognese, Riolo Terme e Solarolo

RUE 2016

L.R. 24 marzo 2000, n. 20 e s.m.i. - "Disciplina generale sulla tutela e l'uso del territorio"

(C.2)_Tavola C.a.11

RUE

TAVOLA DEI VINCOLI: sicurezza del territorio - acque

Scala 1:10000

Adottato con atto di Consiglio dell'Unione della Romagna Faentina n. 61 del 21.12.2016
Approvato con atto di Consiglio dell'Unione della Romagna Faentina n. del

SINDACO DI FAENZA Giovanni Malpezzi	ASSESSORE ALLA PROGRAMMAZIONE TERRITORIALE Daniele Meluzzi	SINDACO DI CASTEL BOLOGNESE Daniele Meluzzi
SINDACO DI BRISIGHELLA Davide Misaroli	PROGETTO Ennio Nonni	SINDACO DI RIOLI TERME Alfonso Nicolardi
SINDACO DI CASOLA VALSENSO Nicola Ieppi	UNIONE DELLA ROMAGNA FAENTINA	SINDACO DI SOLAROLO Fabio Anconelli

Tavola C.a. 11

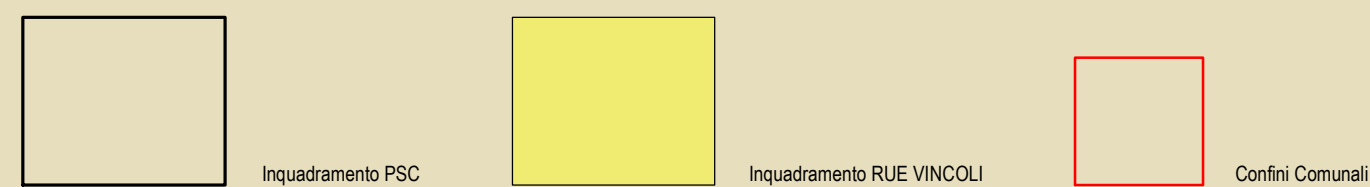
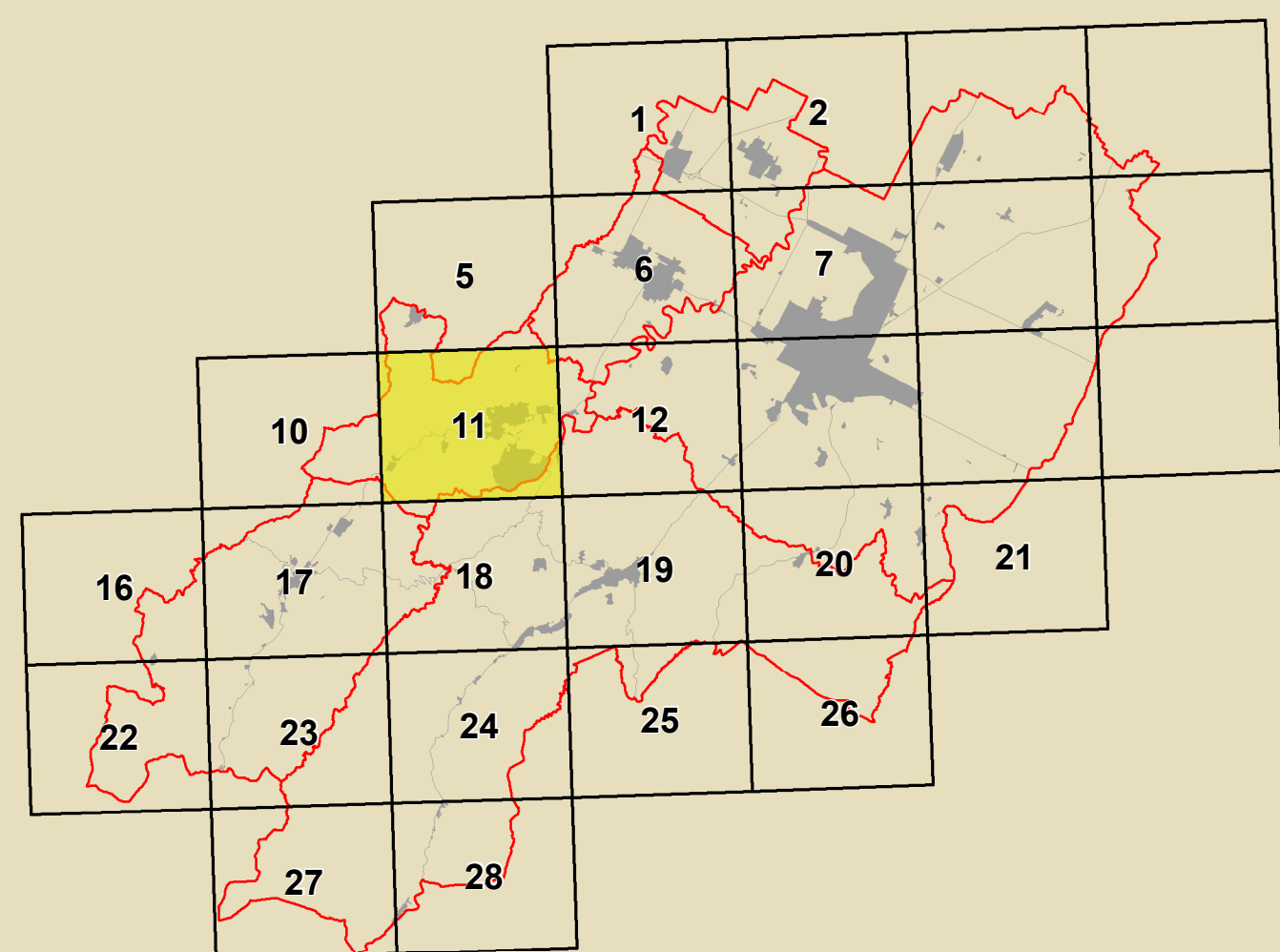

GRUPPO DI PROGETTAZIONE Daniele Babalini Federica Dini Daria Negri Devis Sbaraglia COMPTENARIATO TECNICO INTERCOMUNALE Mauro Camarò (Castel Bolognese) Alfo Gentili (Riolo Terme) Fratto Salatori (Casola Valseno) Cristina Santandrea (Solarolo) Luca Vecchi (Brisighella)	CONTRIBUTI Eduardo Daniele Bernabei Stefano Fabozzi Daniele Magagnoli Alessandro Poggiali Cristina Santandrea Tiziana Pincastelli	Aspetti agronomici e forestali Luca Calzani Alvaro Pedrazzoli Valterio Anselmi Università di Bologna Dipartimento di Architettura Simona Tordella (Pianura e sculture) Enea Costantini Stefania Prodi Università europea di centro estero Università degli Studi di Calabria Caterina Carracci (Pianura e sculture) Salvatore Gufrida (Pianura e sculture) Chiara Circo	Commissione Urbanistica per il Territorio Gruppo di lavoro URF Antonio Millico Tiziana Regina Samuel Sangorgi Aspetti energetici - PMS Massimo Donati Studio Zeta - Faenza Architettura territoriale Soprintendenza Archeologica Regione Emilia-Romagna Chiara Guarnieri Presenza di partecipazione istituzionale Stefano Crociani - Giulio Massimo Basiani Ennio Marini Vina Venerucci
ASSETTI TERRITORIALI Luca Angelini Luca Marchetti	Aspetti paesistici Domenico Bellini	Università europea di centro estero Università degli Studi di Calabria Caterina Carracci (Pianura e sculture) Salvatore Gufrida (Pianura e sculture) Chiara Circo	Aspetti paesistici Antonio Impollizzeri Simone Tordini
SISTEMI INFORMATIVI TERRITORIALI Mauro Benacetti Antonello Impollizzeri	Aspetti paesistici Antonio Impollizzeri Simone Tordini	Aspetti paesistici Alessandro Poggiali	

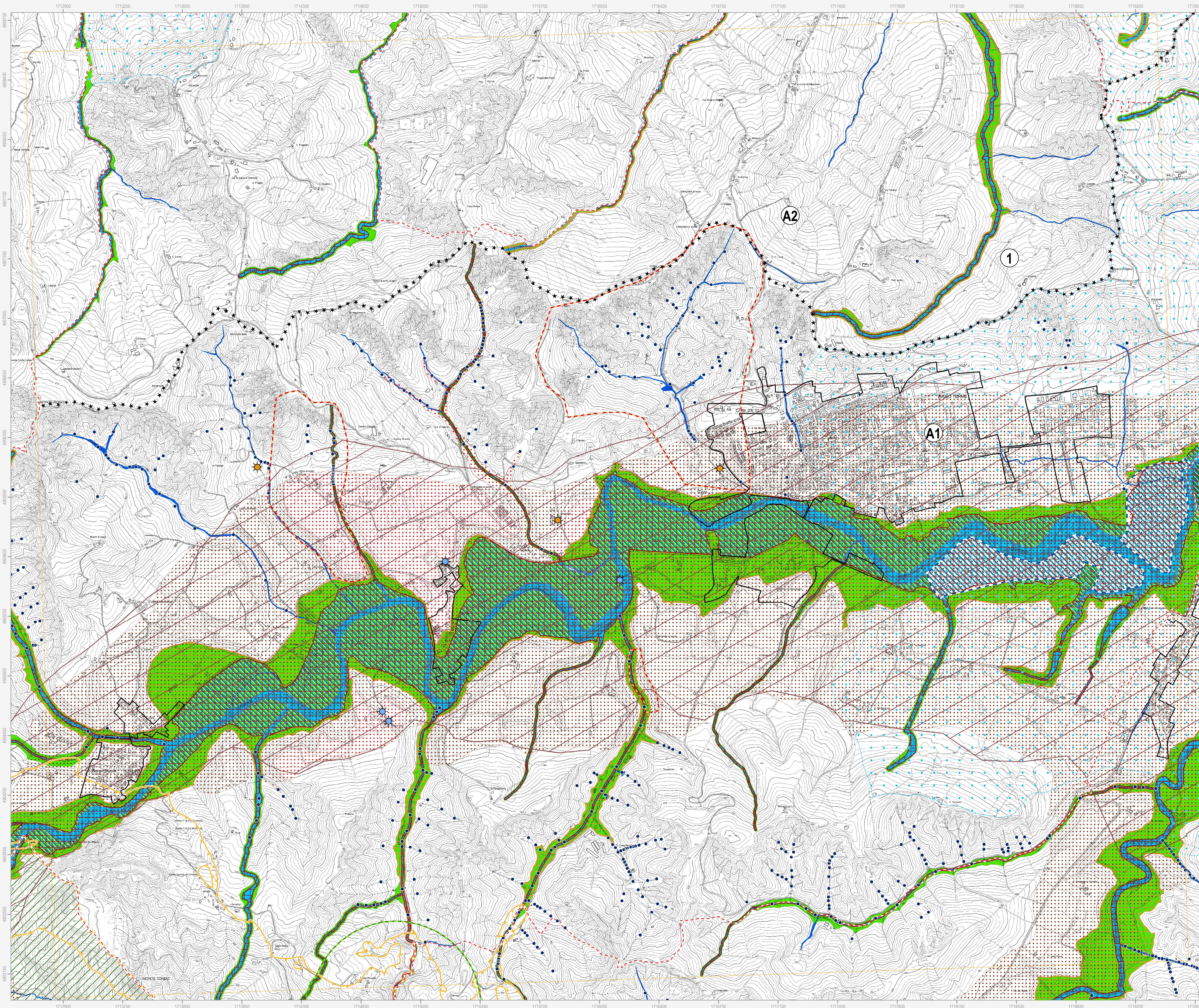

Confine comunale (red dashed line)
Limite dei Piani Stralcio (PSAI) (black stars)
Limite dei Bacini montani (black dashed line)

Centro urbano (black outline)
Limite dei Consorzi di Bonifica (black dots)

Consorzi di Bonifica
1 Consorzio di Bonifica della Romagna Occidentale
2 Consorzio di Bonifica della Romagna
 Scali e/o canali artificiali principali (green line)
 Scali e/o canali artificiali secondari (light green line)

Polizia idraulica
 Reticolo idrografico minore soggetto al R.D. 523/1904 (blue line)
 Opere di bonifica (biglia / condotta) (blue dots)

Autorità di Bacino Distrettuale del Fiume Po (ex Autorità di Bacino del Reno)
A1 Piano Stralcio per il Bacino del torrente Senio
A2 Piano Stralcio per il Bacino del torrente Santerno
 Rischio idraulico e assetto della rete idrografica
 Reticolo idrografico - Alvei "attivi" (blue line)
 Aree ad alta probabilità di inondazione (blue hatched)
 Fasce di pertinenza fluviale delle zone montane o pedecollinari da considerare anche come aree di localizzazione degli interventi (dark green)
 Fasce di pertinenza fluviale delle zone di pianura da considerare anche come aree di localizzazione degli interventi (light green)
 Piano Gestione Rischio Alluvioni (PGRA)
 PGRA: Aree interessate da alluvioni frequenti (P3) (red hatched)
 PGRA: Aree interessate da alluvioni poco frequenti (P2) (orange hatched)
 PGRA: Aree interessate da alluvioni rare (P1) (yellow hatched)

Autorità di Bacino Distrettuale del Fiume Po (ex Autorità dei Bacini Regionali Romagnoli)
B Piano Stralcio per il rischio idrogeologico dei Bacini Regionali Romagnoli
 Assetto della rete idrografica
 Reticolo idrografico - Alveo (blue line)
 Aree ad elevata probabilità di esondazione (blue hatched)
 Aree a moderata probabilità di esondazione (light blue hatched)

PTCP della Provincia di Ravenna
 Tutela delle risorse idriche superficiali e sotterranee
 Sorgenti (sun icon)
 Sorgenti termali e minerali (sun icon with star)
 Captazioni per il consumo umano e loro zone di protezione
 Captazioni di acque sotterranee per il consumo umano (red square)
 Captazioni di acque superficiali per il consumo umano (red circle)
 Bacini imbriferi di captazione acque superficiali per il consumo umano (pink hatched)
 Zone vulnerabili
 Zone vulnerabili da nitrati di origine agricola (pink hatched)
 Zone di protezione delle acque sotterranee nel territorio pedecollina-pianura
 Settore di ricarica di tipo A (yellow square)
 Settore di ricarica di tipo C (light blue square)
 Zone di protezione delle acque sotterranee nel territorio collinare-montano
 Formazione gessoso-solfifera (orange hatched)
 Rocce magazzino di tipo 1a - potenziali aree di riserva (orange hatched)
 Microbacini imbriferi contigui alle aree di ricarica (dotted pattern)

Tutela comunale
 Sorgenti e risorgenti di pregio naturalistico-ambientale (sun icon with star)
 Zone di rispetto di sorgenti e risorgenti di pregio naturalistico-ambientale (green outline)
 Zone di rispetto delle falde acquifere di uso termale (red dashed line)

N.B. Nella Tav. C.2 "Scheda dei vincoli" sono indicati i riferimenti normativi relativi ad ogni elemento di tutela riportato nella presente tavola grafica