

(C.2)_Tavola C.a.7

RUE

TAVOLA DEI VINCOLI: sicurezza del territorio - acque

Scala 1:10000

Adottato con atto di Consiglio dell'Unione della Romagna Faentina n. 61 del 21.12.2016
Approvato con atto di Consiglio dell'Unione della Romagna Faentina n. del

SINDACO DI FAENZA Giovanni Malpezzi	ASSESSORE ALLA PROGRAMMAZIONE TERRITORIALE Daniela Meluzzi	SINDACO DI CASTEL BOLOGNESE Daniela Meluzzi
SINDACO DI BRISIGHELLA Davide Misaroli	PROGETTO Ennio Nonni	SINDACO DI RIOLO TERME Alfonso Nicolardi
SINDACO DI CASOLA VALSENO Nicola Ieppi	UNIONE DELLA ROMAGNA FAENTINA	SINDACO DI SOLAROLO Fabio Anzorelli

Tavola C.a.7

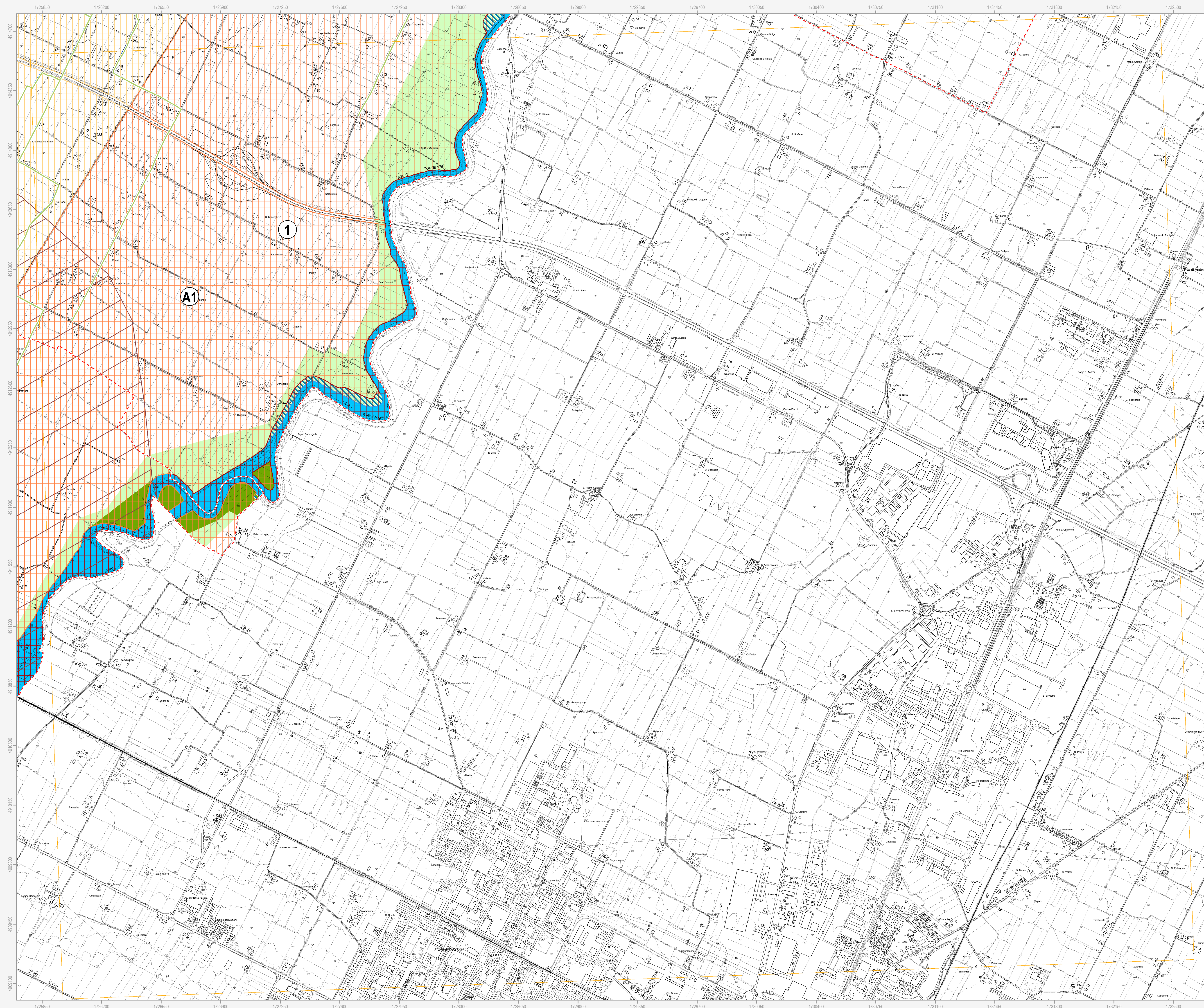

Confine comunale	Centro urbano
Limite dei Piani Stralcio (PSA)	Limite dei Consorzi di Bonifica
Limite dei Bacini montani	

Consorzi di Bonifica

Consorzio di Bonifica della Romagna Occidentale	Consorzio di Bonifica della Romagna
Scoli e/o canali artificiali principali	Scoli e/o canali artificiali secondari

Polizia idraulica

Reticolo idrografico minore soggetto al R.D. 523/1904 <small>Oltre alle aree indicate, il R.D. 523/1904 si applica a tutti i fiumi, torrenti, laghi, rusi e esalatori naturali soggetti a pubblica amministrazione</small>	Opera di bonifica (briglia / condotta)
---	--

Autorità di Bacino Distrettuale del Fiume Po (ex Autorità di Bacino del Reno)

Piano Stralcio per il Bacino del torrente Senio	Piano Stralcio per il Bacino del torrente Santeramo
---	---

Idraulico e assetto della rete idrografica

Reticolo idrografico - Alvei "attivi"	Aree di localizzazione interventi strutturali
Aree ad alta probabilità di inondazione	Fasce di pertinenza fluviale delle zone montane o pedecollinari da considerare anche come aree di localizzazione degli interventi
Fasce di pertinenza fluviale delle zone di pianura da considerare anche come aree di localizzazione degli interventi	Fasce di pertinenza fluviale delle zone di pianura

Piano Gestione Rischio Alluvioni (PGRA)

PGRA: Aree interessate da alluvioni frequenti (P3)	PGRA: Aree interessate da alluvioni poco frequenti (P2)
PGRA: Aree interessate da alluvioni rare (P1)	

Autorità di Bacino Distrettuale del Fiume Po (ex Autorità dei Bacini Regionali Romagnoli)

Piano Stralcio per il rischio idrogeologico dei Bacini Regionali Romagnoli	
--	--

Assetto della rete idrografica

Reticolo idrografico - Alveo	Aree a moderata probabilità di esondazione
Aree ad elevata probabilità di esondazione	

PTCP della Provincia di Ravenna

Tutela delle risorse idriche superficiali e sotterranee

Sorgenti	Sorgenti termali e minerali
Captazioni di acque sotterranee per il consumo umano	Zone di rispetto captazioni di acque sotterranee per il consumo umano
Captazioni di acque superficiali per il consumo umano	Zone di rispetto captazioni di acque superficiali per il consumo umano
Bacini imbriferi di captazione acque superficiali per il consumo umano	Porzioni di bacino a monte di captazioni acque superficiali per il consumo umano
Zone vulnerabili da nitrati di origine agricola	
Zone di protezione delle acque sotterranee nel territorio pedecollina-pianura	Settore di ricarica di tipo B
Settore di ricarica di tipo A	Settore di ricarica di tipo D
Settore di ricarica di tipo C	
Zone di protezione delle acque sotterranee nel territorio collinare-montano	Aree di approfondimento
Formazione gessoso-solfifera	Rocce magazzino di tipo 1b e 1c
Rocce magazzino di tipo 1a - potenziali aree di riserva	
Microbacini imbriferi contigui alle aree di ricarica	

Tutela comunale

Sorgenti e risorgenti di pregio naturalistico-ambientale	Zone di rispetto di sorgenti e risorgenti di pregio naturalistico-ambientale
Zone di rispetto delle falde acquifere di uso termale	

N.B. Nella Tav. C.2 "Scheda dei vincoli" sono indicati i riferimenti normativi relativi ad ogni elemento di tutela riportato nella presente tavola grafica

Inquadramento PSC	Inquadramento RUE VINCOLI	Confini Comunali
-------------------	---------------------------	------------------

GRUPPO DI PROGETTAZIONE
Daniela Babalini, Federica Dini, Daniela Negri, Devis Szarzaglia, Mauro Camanzi (Castel Bolognese), Ario Gentili (Riolo Terme), Flavio Salvador (Casola Valseno), Cristina Santandrea (Solarolo), Laura Vecchi (Brisighella)

CONTRIBUTI
Eduardo Bernabei, Stefano Fabozzi, Daniele Mangani, Alessandro Poggiali, Raffaella Stella, Gabriele Tanoppi, Tiziana Pincastelli

ASPETTI NORMATIVI
Luca Angelini, Luca Marchetti

SISTEMA INFORMATICO TERRITORIALE
Mauro Benaricchi, Antonello Impelizzari

PROGETTISTI
Daniela Babalini, Crizia Nen

Aspetti agronomici e forestali
Luca Calzani, Alvino Pedersoli

Università di Bologna
Dipartimento di Architettura, Simona Tordella (Pianificazione scientifica), Elisa Corticelli, Stefania Prodi

Vulnerabilità sismica dei centri storici
Università degli Studi di Calabria, Caterina Carozzi (Pianificazione scientifica), Salvatore Gufrida (Pianificazione scientifica), Chiara Circo

Aspetti energetici - PNEE
Massimo Donati, Studio Zeta - Faenza

Architettura termale
Soprintendenza Archeologica Regione Emilia-Romagna, Chiara Guarnieri

Pianificazione urbanistica
Studio Gossolini - Giulio Massimo Basiani, Enrico Marini, Vania Venerucci

Unione della Romagna Faentina - Settore Territorio - via Zanelli n. 4 48016 Faenza (Ra) tel. +39 0546691551 fax +39 0546691553 e-mail: pec@cert.romagnafantina.it www.romagnafantina.it