



Regolamento Urbanistico ed Edilizio (RUE)

Comuni di Bnsighella, Casola Valseno, Castel Bolognese, Riolo Terme e Solarolo

RUE 2016

L.R. 24 marzo 2000, n. 20 e s.m.i. - "Disciplina generale sulla tutela e l'uso del territorio"

(C.2)_Tavola C.a.5

RUE

TAVOLA DEI VINCOLI: sicurezza del territorio - acque

Scala 1:10000

Adottato con atto di Consiglio dell'Unione della Romagna Faentina n. 61 del 21.12.2016
Approvato con atto di Consiglio dell'Unione della Romagna Faentina n. del

SINDACO DI FAENZA Giovanni Malpezzi	ASSESSORE ALLA PROGRAMMAZIONE TERRITORIALE Daniele Meluzzi	SINDACO DI CASTEL BOLOGNESE Daniele Meluzzi
SINDACO DI BRISIGHELLA Davide Misaroli	PROGETTO Ernio Nonni	SINDACO DI RIOLI TERME Alfonso Nicolardi
SINDACO DI CASOLA VALSENO Nicola Ieppi	UNIONE DELLA ROMAGNA FAENTINA	SINDACO DI SOLAROLO Fabio Ancorelli

Tavola C.a.5

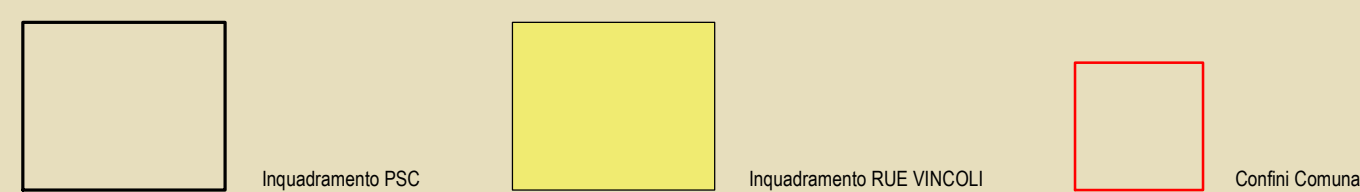
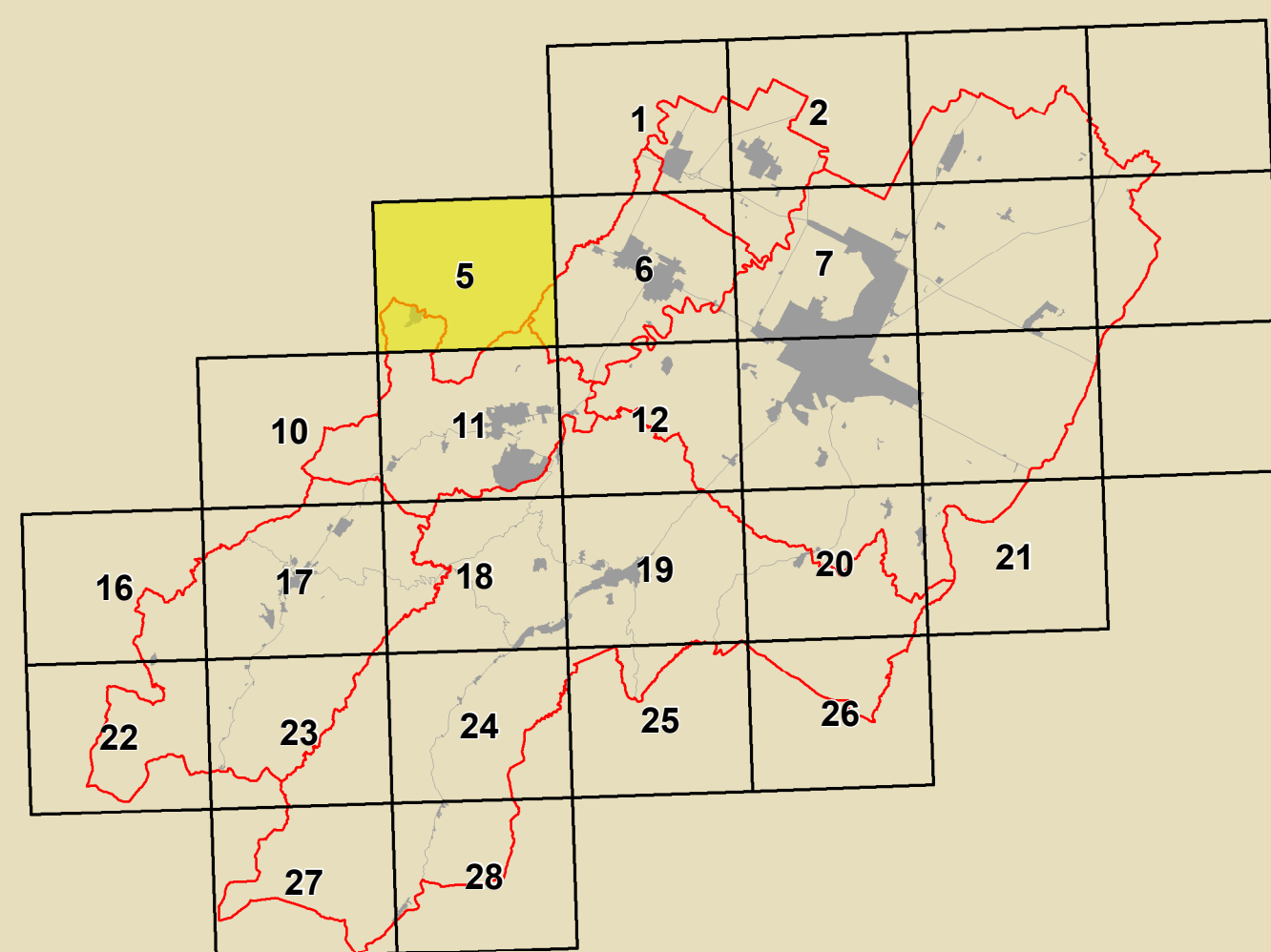

GRUPPO DI PROGETTAZIONE Daniela Babalini Federica Dini Daniela Negri Devis Sbaraglia COMPTENARIATO TECNICO INTERCOMUNALE Mauro Camarò (Castel Bolognese) Alfo Gentili (Riolo Terme) Fratto Salatori (Casola Valseno) Cristina Santandrea (Solarolo) Luana Vecchi (Brisighella)	CONTRIBUTI Eduardo Daniela Bernabei Stefano Fabozzi Alessandro Poggiali Raffaella Stella Gabriele Tampari Tiziana Pincastelli	Aspetti agronomici e forestali Luca Calzani Alvaro Pedrazoli Valutazione Ambientale Università di Bologna Dipartimento di Architettura Simona Torricelli (Pianificazione scientifica) Elena Costantini Stefania Prodi Valutabilità economica dei centri storici Università degli Studi di Calabria Caterina Carozzi (Pianificazione scientifica) Salvatore Gufrida (Pianificazione scientifica) Chiara Circo Aspetti energetici - PNEE Massimo Donati Stefano Zeta - Faenza Architettura territoriale Soprintendenza Archeologica Regione Emilia-Romagna Chiara Guarnieri Pianificazione partecipativa Stefano Crociani - Giulio Massimo Bastiani Enrico Martini Vera Venerucci
ASSETTI URBANISTICI Luca Angelini Luca Marchetti	Aspetti paesistici Deanna Bellini	Università degli Studi di Calabria Caterina Carozzi (Pianificazione scientifica) Salvatore Gufrida (Pianificazione scientifica) Chiara Circo
SISTEMI INFORMATIVI TERRITORIALI Mauro Benaricci Antonello Impellizzeri	Aspetti paesistici Antonio Impellizzeri Simone Torroni	Aspetti paesistici Alessandro Poggiali
PRODOTTORE Daniela Babalini Cristina Nen		

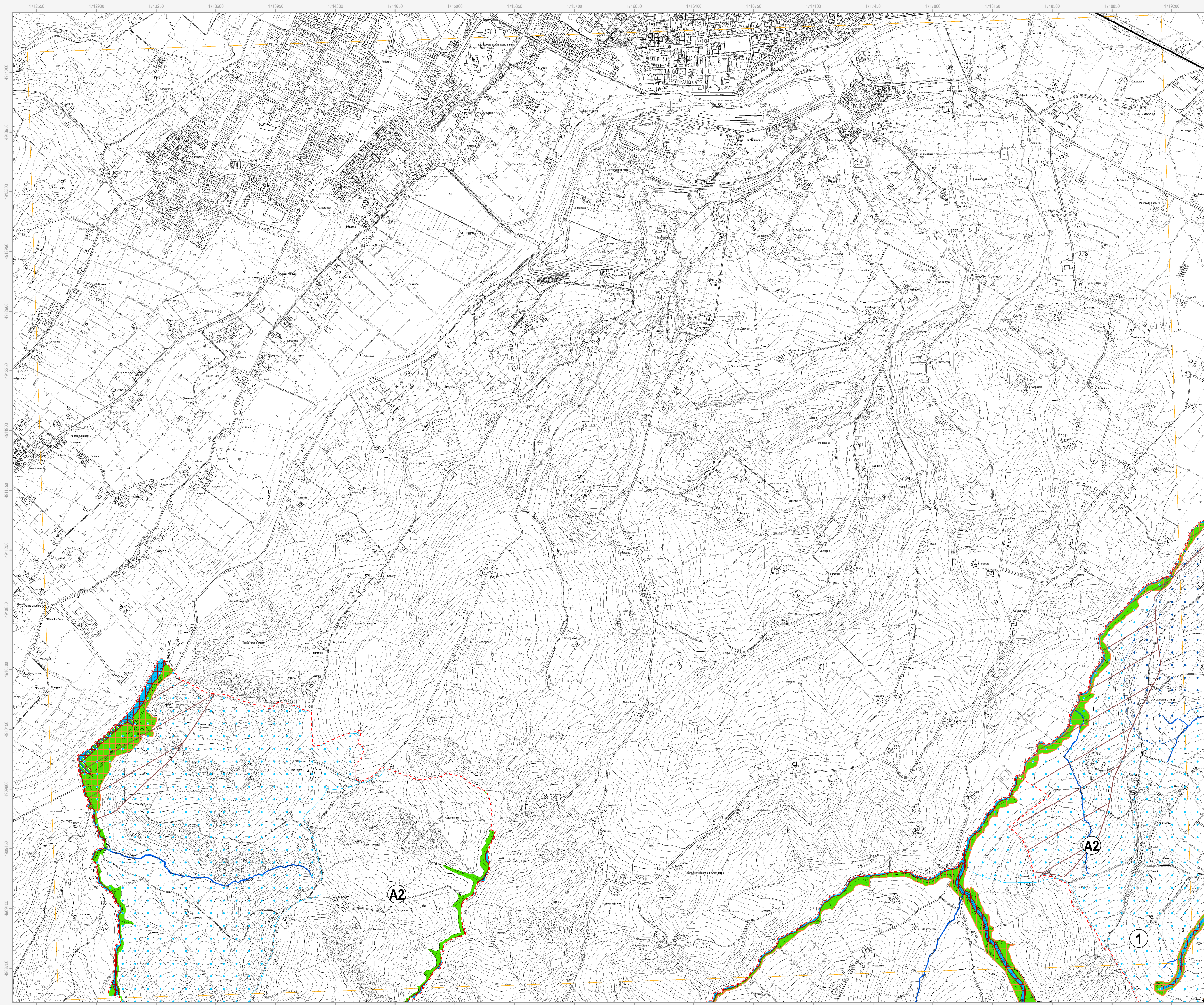

Confine comunale	Centro urbano
Limite dei Piani Stralcio (PSA)	Limite dei Consorzi di Bonifica
Limite dei Bacini montani	

Consorzi di Bonifica

Consorzio di Bonifica della Romagna Occidentale	Consorzio di Bonifica della Romagna
Scoli e/o canali artificiali principali	Scoli e/o canali artificiali secondari

Polizia idraulica

Reticolo idrografico minore soggetto al R.D. 523/1904 <small>Oltre alla area indicata, il R.D. 523/1904 si applica a tutti i fiumi, torrenti, laghi, rusi e colatori naturali soggetti a pubblica amministrazione</small>	Opera di bonifica (briglia / condotta)
--	--

Autorità di Bacino Distrettuale del Fiume Po (ex Autorità di Bacino del Reno)

Piano Stralcio per il Bacino del torrente Senio	Piano Stralcio per il Bacino del torrente Santeramo
---	---

Rischio idraulico e assetto della rete idrografica

Reticolo idrografico - Alvei "attivi"	Aree di localizzazione interventi strutturali
Aree ad alta probabilità di inondazione	Fasce di pertinenza fluviale delle zone montane o pedocollinari
Fasce di pertinenza fluviale delle zone montane o pedocollinari da considerare anche come aree di localizzazione degli interventi	Fasce di pertinenza fluviale delle zone di pianura
Fasce di pertinenza fluviale delle zone di pianura da considerare anche come aree di localizzazione degli interventi	

Piano Gestione Rischio Alluvioni (PGRA)

PGRA: Aree interessate da alluvioni frequenti (P3)	PGRA: Aree interessate da alluvioni poco frequenti (P2)
PGRA: Aree interessate da alluvioni rare (P1)	

Autorità di Bacino Distrettuale del Fiume Po (ex Autorità dei Bacini Regionali Romagnoli)

Piano Stralcio per il rischio idrogeologico dei Bacini Regionali Romagnoli	
--	--

Assetto della rete idrografica

Reticolo idrografico - Alveo	Aree a moderata probabilità di esondazione
Aree ad elevata probabilità di esondazione	

PTCP della Provincia di Ravenna

Tutela delle risorse idriche superficiali e sotterranee

Sorgenti	Sorgenti termali e minerali
----------	-----------------------------

Captazioni per il consumo umano e loro zone di protezione

Captazioni di acque sotterranee per il consumo umano	Zone di rispetto captazioni di acque sotterranee per il consumo umano
Captazioni di acque superficiali per il consumo umano	Zone di rispetto captazioni di acque superficiali per il consumo umano
Bacini imbriferi di captazione acque superficiali per il consumo umano	Porzioni di bacino a monte di captazioni acque superficiali per il consumo umano

Zone vulnerabili

Zone vulnerabili da nitrati di origine agricola	
---	--

Zone di protezione delle acque sotterranee nel territorio pedocollina-pianura

Settore di ricarica di tipo A	Settore di ricarica di tipo B
Settore di ricarica di tipo C	Settore di ricarica di tipo D

Zone di protezione delle acque sotterranee nel territorio collinare-montano

Formazione gessoso-solfifera	Aree di approfondimento
Rocce magazzino di tipo 1a - potenziali aree di riserva	Rocce magazzino di tipo 1b e 1c
Microbacini imbriferi contigui alle aree di ricarica	

Tutela comunale

Sorgenti e risorgenti di pregio naturalistico-ambientale	Zone di rispetto di sorgenti e risorgenti di pregio naturalistico-ambientale
Zone di rispetto delle falde acquifere di uso termale	

N.B. Nella Tav. C.2 "Scheda dei vincoli" sono indicati i riferimenti normativi relativi ad ogni elemento di tutela riportato nella presente tavola grafica