



Regolamento Urbanistico ed Edilizio (RUE)

Comuni di Brisighella, Casola Valseno, Castel Bolognese, Riolo Terme e Solarolo

RUE 2016

L.R. 24 marzo 2000, n. 20 e s.m.i. - "Disciplina generale sulla tutela e l'uso del territorio"

(C.2)_Tavola B.28

RUE

TAVOLA DEI VINCOLI: storia e archeologia

Scala 1:10000

Adottato con atto di Consiglio dell'Unione della Romagna Faentina n. 61 del 21.12.2016
Approvato con atto di Consiglio dell'Unione della Romagna Faentina n. del

SINDACO DI FAENZA Giovanni Malpezzi	ASSESSORE ALLA PROGRAMMAZIONE TERRITORIALE Daniela Meluzzi	SINDACO DI CASTEL BOLOGNESE Daniela Meluzzi
SINDACO DI BRISIGHELLA Davide Misaroli	PROGETTO Ernio Nonni	SINDACO DI RIOLO TERME Alfonso Nicolardi
SINDACO DI CASOLA VALSENO Nicola Ieppi	UNIONE DELLA ROMAGNA FAENTINA	SINDACO DI SOLAROLO Fabio Anzorelli

Tavola B.28

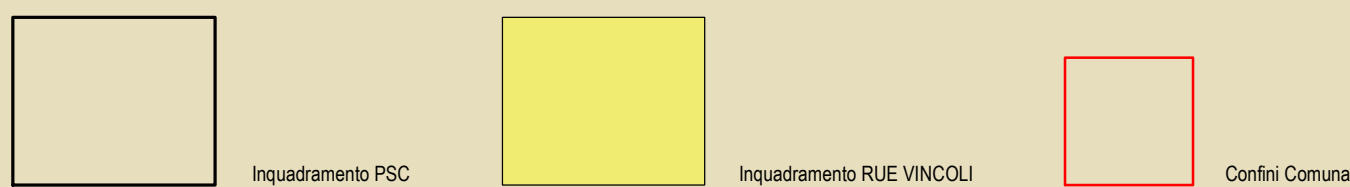
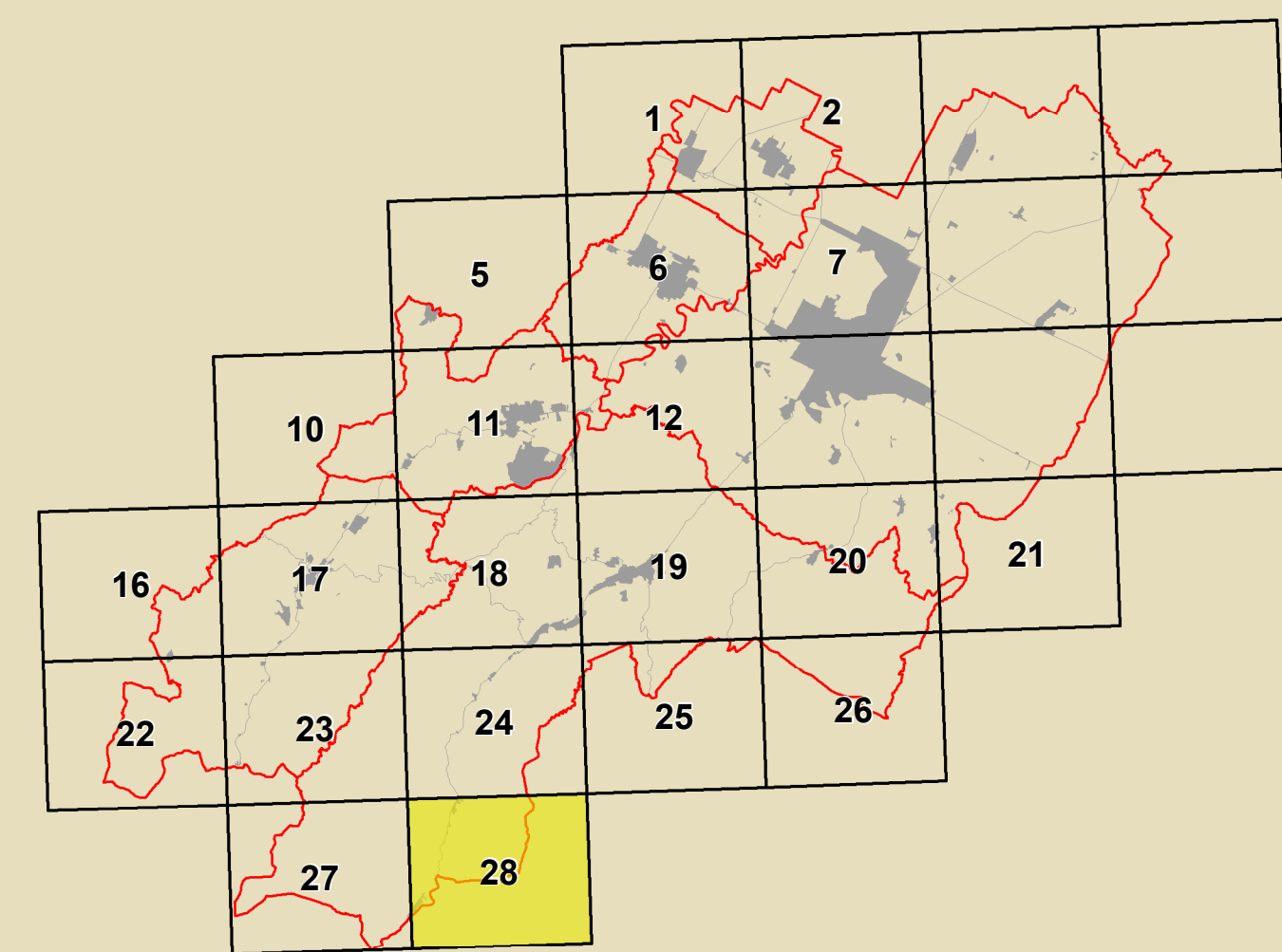

GRUPPO DI PROGETTAZIONE Daniela Babalini Federica Dini Daniela Negri Devis Sbaraglia Mauro Camanz (Castel Bolognese) Alfo Gentini (Riolo Terme) Fabio Salatori (Casola Valseno) Cristina Santandrea (Solarolo) Laura Vecchi (Brisighella)	CONTRIBUTI Eduardoni Daniela Bernabei Stefano Fabozz Daniela Mangani Alessandro Poggiali Gabriele Tanopari Tiziana Pincastelli	Aspetti agronomici e forestali Luca Calzani Alvaro Piedrolzi Valutazione Ambientale Università di Bologna Dipartimento di Architettura Simona Tordella (Pianificazione scientifica) Erika Corticelli Stefania Prodi Valutabilità storica dei centri storici Università degli Studi di Calabria Caterina Carozzi (Pianificazione scientifica) Salvatore Gufrida (Pianificazione scientifica) Chiara Circo Aspetti patrimoniali Daniela Bellini Aspetti urbanistici Maurizio Marani Aspetti storici Antonio Imparizzari Simona Tordini	Coordinatore Unico per l'Impiego Gruppo di lavoro URF Antonio Millico Tiziana Rigola Samuel Sangorgi Aspetti energetici - PSES Massimo Donati Stefano Seta - Faenza Architettura storica Soprintendenza Archeologica Regione Emilia-Romagna Chiara Guarnieri Pianificazione urbanistica Studio Cassoniani - Giulio Massimo Bassani Ernio Nonni Vina Venerucci
---	--	--	---

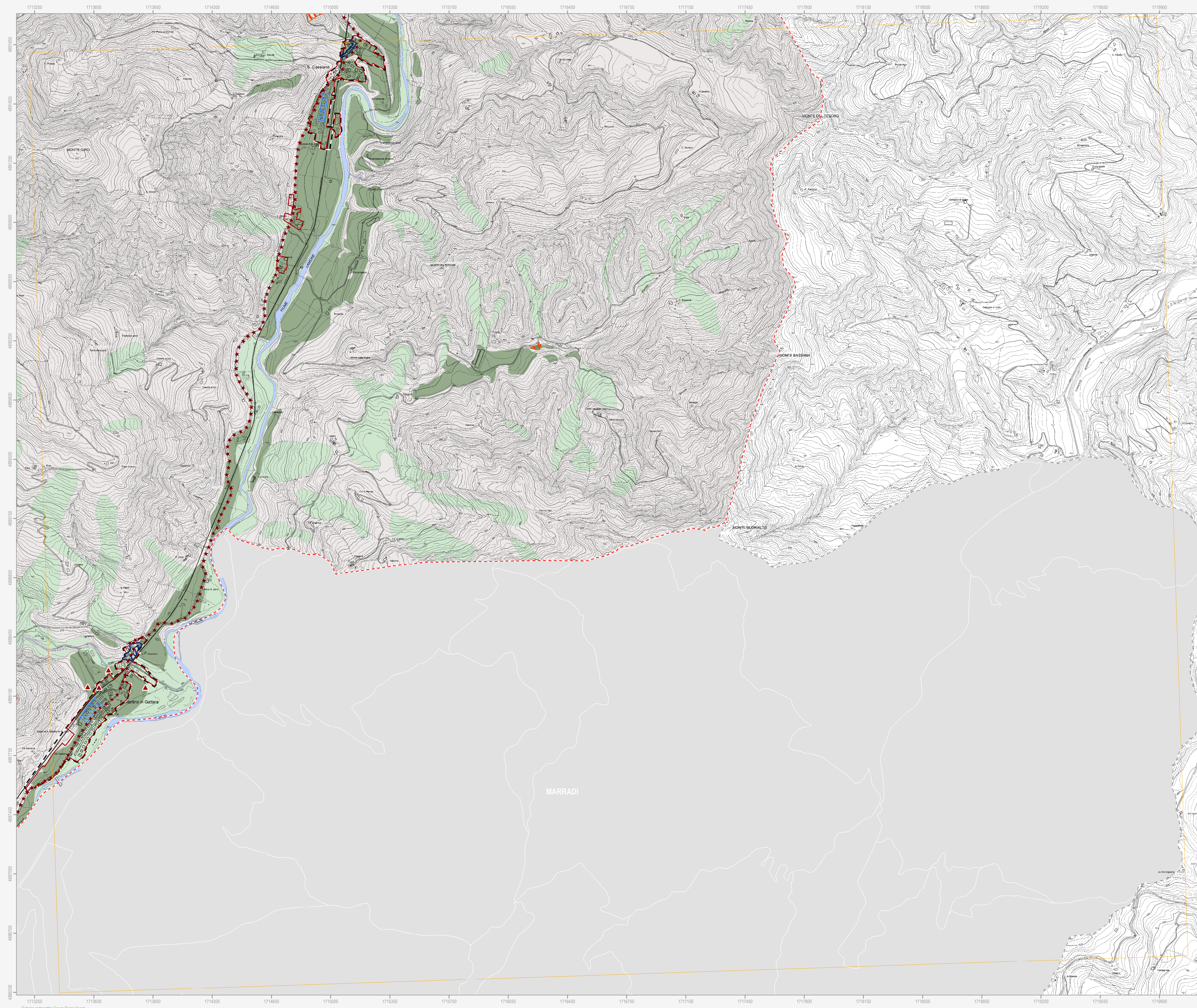

Confine comunale	Corsi d'acqua	Centro urbano	Territorio urbanizzato (a sensi dell'art. 13 della LR 47/78)
Tutela del patrimonio archeologico			
Immobili ed aree di interesse archeologico (DLgs 42/2004)	Complessi archeologici	Aree di concentrazione di materiali archeologici	Zona ad alta potenzialità archeologica
Zone a media potenzialità archeologica	Zone a bassa potenzialità archeologica	Attestazioni archeologiche	
Tutela dell'impianto storico rurale			
Elementi di tutela dell'impianto storico della centuriazione			
Tutela dell'impianto storico del sistema insediativo			
Centri storici	Aree di rispetto delle mura storiche	Viabilità storica	
_Immobili e beni sottoposti a tutela ai sensi del DLgs 42/2004			
Vincolo diretto	Vincolo indiretto		
_Ambiti di conservazione dell'impianto urbanistico originale			
Sub-ambiti urbanistici di marcata conservazione	Sub-ambiti urbanistici di parziale conservazione	Sub-ambiti urbanistici ad elevata compattezza	

N.B. Nella Tav. C.2 "Scheda dei vincoli" sono indicati i riferimenti normativi relativi ad ogni elemento di tutela riportato nella presente tavola grafica