



Regolamento Urbanistico ed Edilizio (RUE)

Comuni di Brisighella, Casola Valseno, Castel Bolognese, Riolo Terme e Solarolo

RUE 2016

L.R. 24 marzo 2000, n. 20 e s.m.i. - "Disciplina generale sulla tutela e l'uso del territorio"

(C.2)_Tavola B.26

RUE

TAVOLA DEI VINCOLI: storia e archeologia

Scala 1:10000

Adottato con atto di Consiglio dell'Unione della Romagna Faentina n. 61 del 21.12.2016
Approvato con atto di Consiglio dell'Unione della Romagna Faentina n. del

SINDACO DI FAENZA Giovanni Malpezzi	ASSESSORE ALLA PROGRAMMAZIONE TERRITORIALE Daniele Meluzzi	SINDACO DI CASTEL BOLOGNESE Daniele Meluzzi
SINDACO DI BRISIGHELLA Davide Misirilli	PROGETTO Ennio Nordini	SINDACO DI RIOLO TERME Alfonso Nicolardi
SINDACO DI CASOLA VALSENO Nicola Ieppi	UNIONE DELLA ROMAGNA FAENTINA	SINDACO DI SOLAROLO Fabio Anzorelli

Tavola B.26

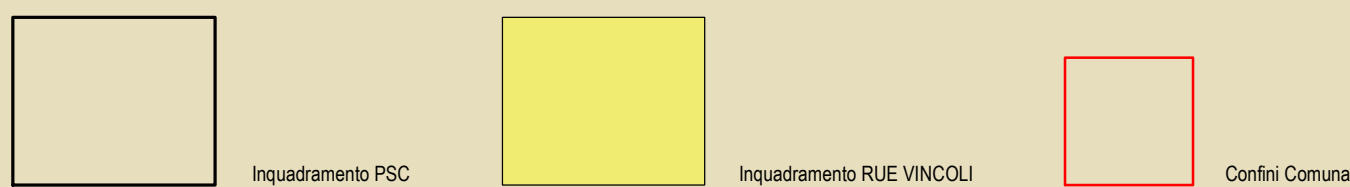
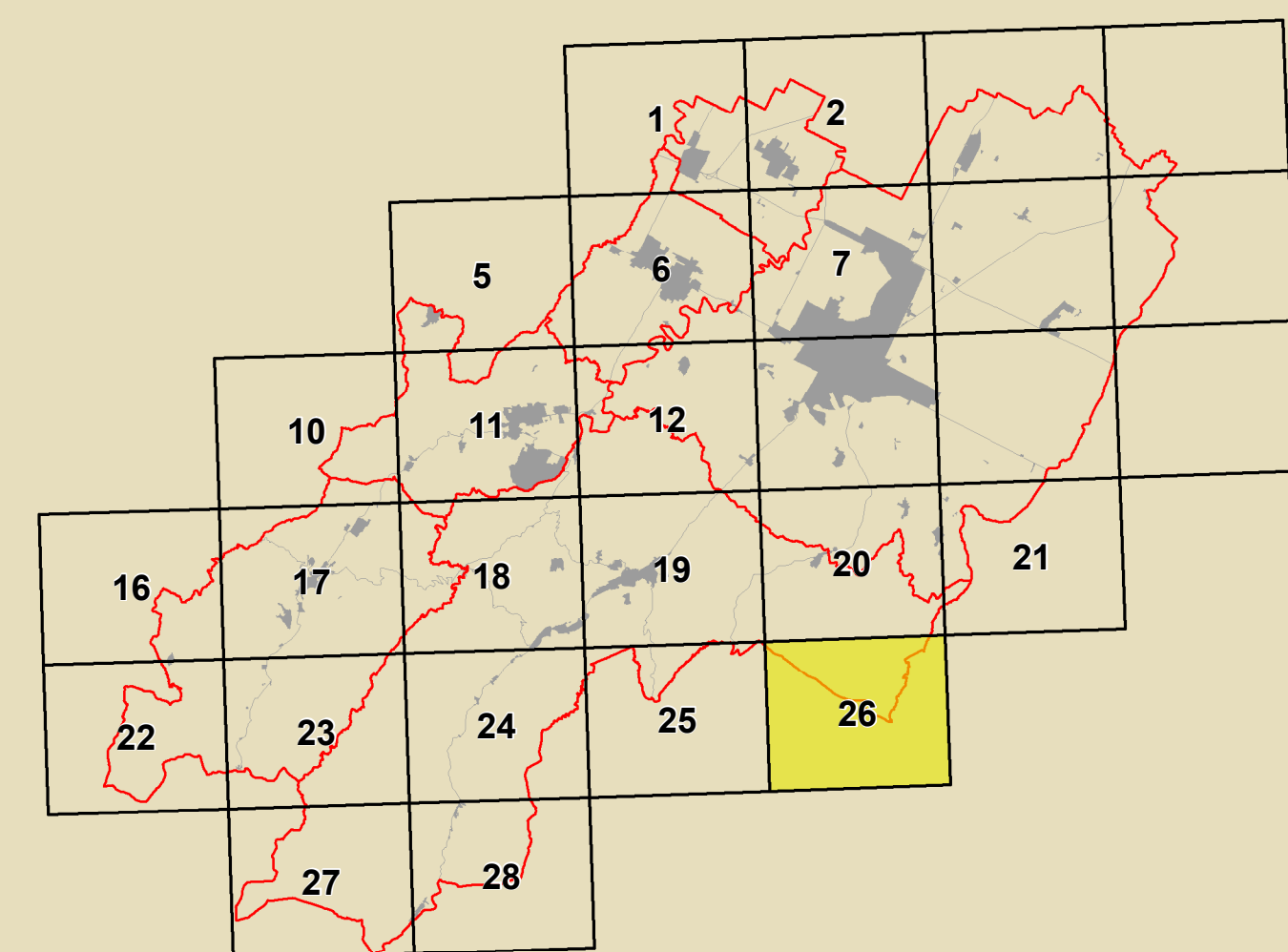

GRUPPO DI PROGETTAZIONE Daniela Babalini Federica Dini Daniela Negri Devis Sbaraglia COMITATO TECNICO INTERCOMUNALE Mauro Camenz (Castel Bolognese) Alfo Gentini (Riolo Terme) Fratto Salatori (Casola Valseno) Cristina Santandrea (Solarolo) Laura Vecchi (Brisighella)	CONTRIBUTI Eduardoni Daniela Bernabei Stefano Fabano Daniela Mangani Alessandro Poggiali Raffaella Stella Gabriele Tanopini Assessorato Tiziana Pincastelli	Aspetti agronomici e forestali Luca Calzani Aldo Pedersoli Valterio Anselmi Università di Bologna Dipartimento di Architettura Simona Torricelli (Pianificazione scientifica) Elena Costantini Stefania Prodi Valutabilità economica dei centri storici Università degli Studi di Calabria Caterina Carozzi (Pianificazione scientifica) Salvatore Gufrida (Pianificazione scientifica) Chiara Circo Margherita Gufla Luciano A. Scuderi	Commissione Locale per l'Urbanistica Gruppo di lavoro URF Antonio Millico Tiziana Rigola Samuel Sangorgi Aspetti energetici - PIES Massimo Donati Stefano Seta - Faenza Architettura territoriale Soprintendenza Archeologica Regione Emilia-Romagna Chiara Guarnieri Pianificazione partecipativa intercomunale Stefano Crociani - Gufla Massimo Bassani Ennio Nordini Vera Venerucci
ASSETTI TERRITORIALI Luca Angelini Luca Marchetti	Aspetti paesistici Deanna Bellini	Valutabilità economica dei centri storici Università degli Studi di Calabria Caterina Carozzi (Pianificazione scientifica) Salvatore Gufrida (Pianificazione scientifica) Chiara Circo Margherita Gufla Luciano A. Scuderi	Aspetti paesistici Antonio Imparizzetti Simona Torricelli
SISTEMI INFORMATIVI TERRITORIALI Mauro Benvenuti Antonello Imparizzetti	Aspetti paesistici Antonio Imparizzetti Simona Torricelli	Aspetti paesistici Alessandro Poggiali	

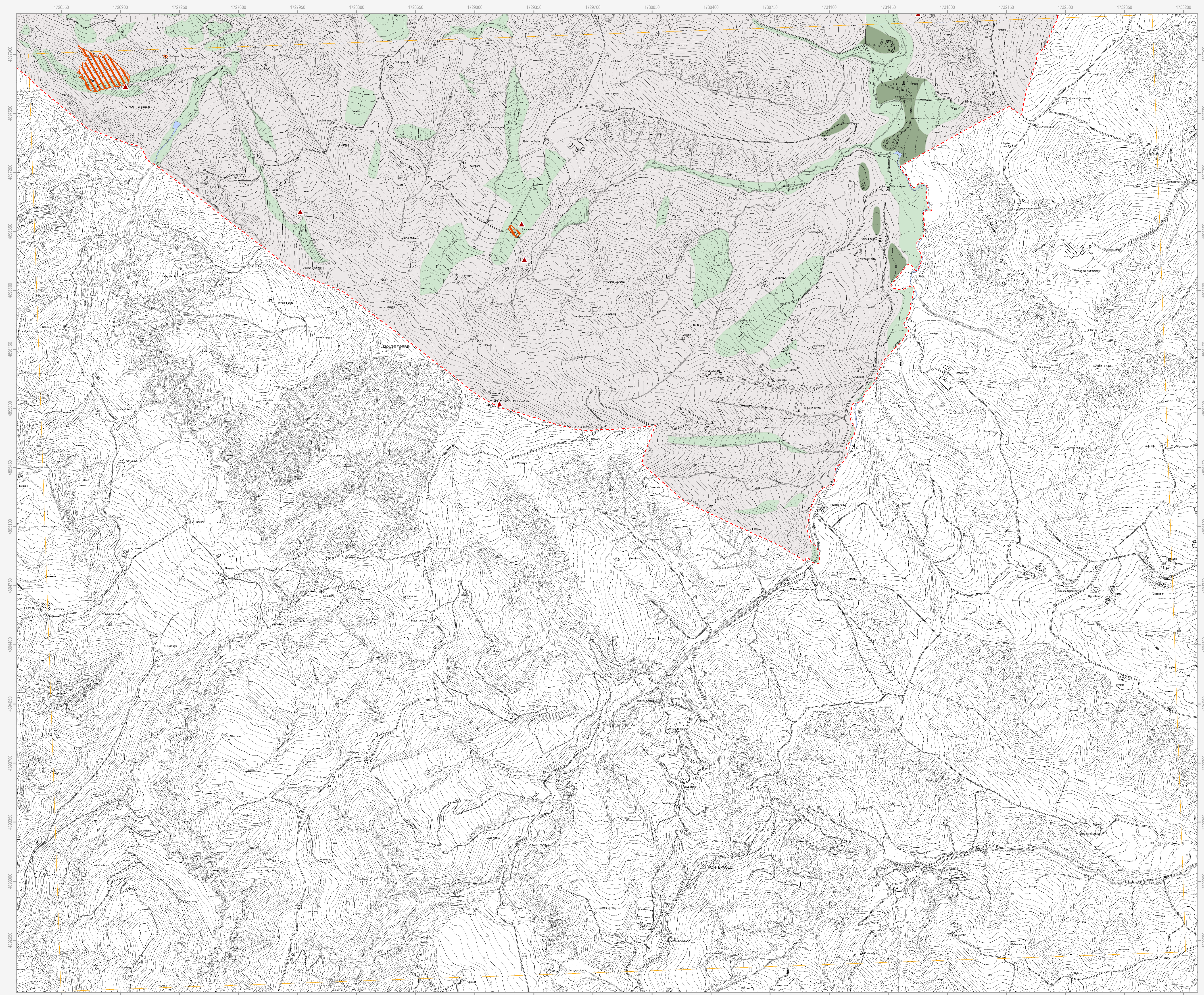

Confine comunale
Corsi d'acqua
Centro urbano
Territorio urbanizzato (a sensi dell'art. 13 della L.R. 4/78)

Tutela del patrimonio archeologico
Immobili ed aree di interesse archeologico (DLgs 42/2004)
Complessi archeologici
Aree di concentrazione di materiali archeologici
Zona ad alta potenzialità archeologica
Zona a media potenzialità archeologica
Zona a bassa potenzialità archeologica
Attestazioni archeologiche

Tutela dell'impianto storico rurale
Elementi di tutela dell'impianto storico della centuriazione

Tutela dell'impianto storico del sistema insediativo
Centri storici
Aree di rispetto delle mura storiche
Viabilità storica
Immobili e beni sottoposti a tutela ai sensi del DLgs 42/2004
Vincolo diretto
Vincolo indiretto
Ambiti di conservazione dell'impianto urbanistico originale
Sub-ambiti urbanistici di marcata conservazione
Sub-ambiti urbanistici di parziale conservazione
Sub-ambiti urbanistici ad elevata compattezza

N.B. Nella Tav. C.2 "Scheda dei vincoli" sono indicati i riferimenti normativi relativi ad ogni elemento di tutela riportato nella presente tavola grafica