



Regolamento Urbanistico ed Edilizio (RUE)

Comuni di Brisighella, Casola Valsenio, Castel Bolognese, Riolo Terme e Solarolo

RUE 2016

L.R. 24 marzo 2000, n. 20 e s.m.i. - "Disciplina generale sulla tutela e l'uso del territorio"

(C.2)_Tavola B.25

RUE

TAVOLA DEI VINCOLI: storia e archeologia

Scala 1:10000

Adottato con atto di Consiglio dell'Unione della Romagna Faentina n. 61 del 21.12.2016
Approvato con atto di Consiglio dell'Unione della Romagna Faentina n. del

SINDACO DI FAENZA Giovanni Malpezzi	ASSESSORE ALLA PROGRAMMAZIONE TERRITORIALE Daniele Meluzzi	SINDACO DI CASTEL BOLOGNESE Daniele Meluzzi
SINDACO DI BRISIGHELLA Davide Misaroli	PROGETTO Ernio Nonni	SINDACO DI RIOLO TERME Alfonso Nicolardi
SINDACO DI CASOLA VALSENI Nicola Ieppi	UNIONE DELLA ROMAGNA FAENTINA	SINDACO DI SOLAROLO Fabio Ancorelli

Tavola B.25

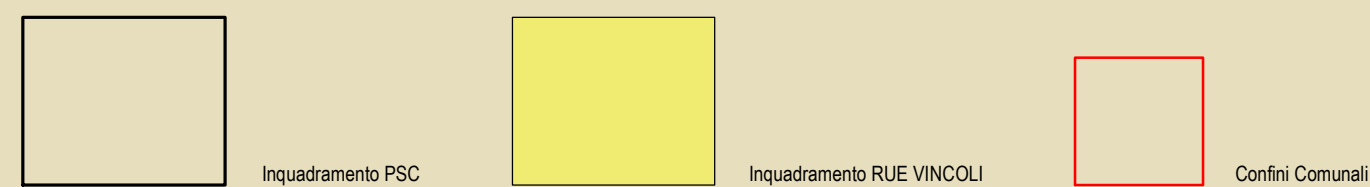
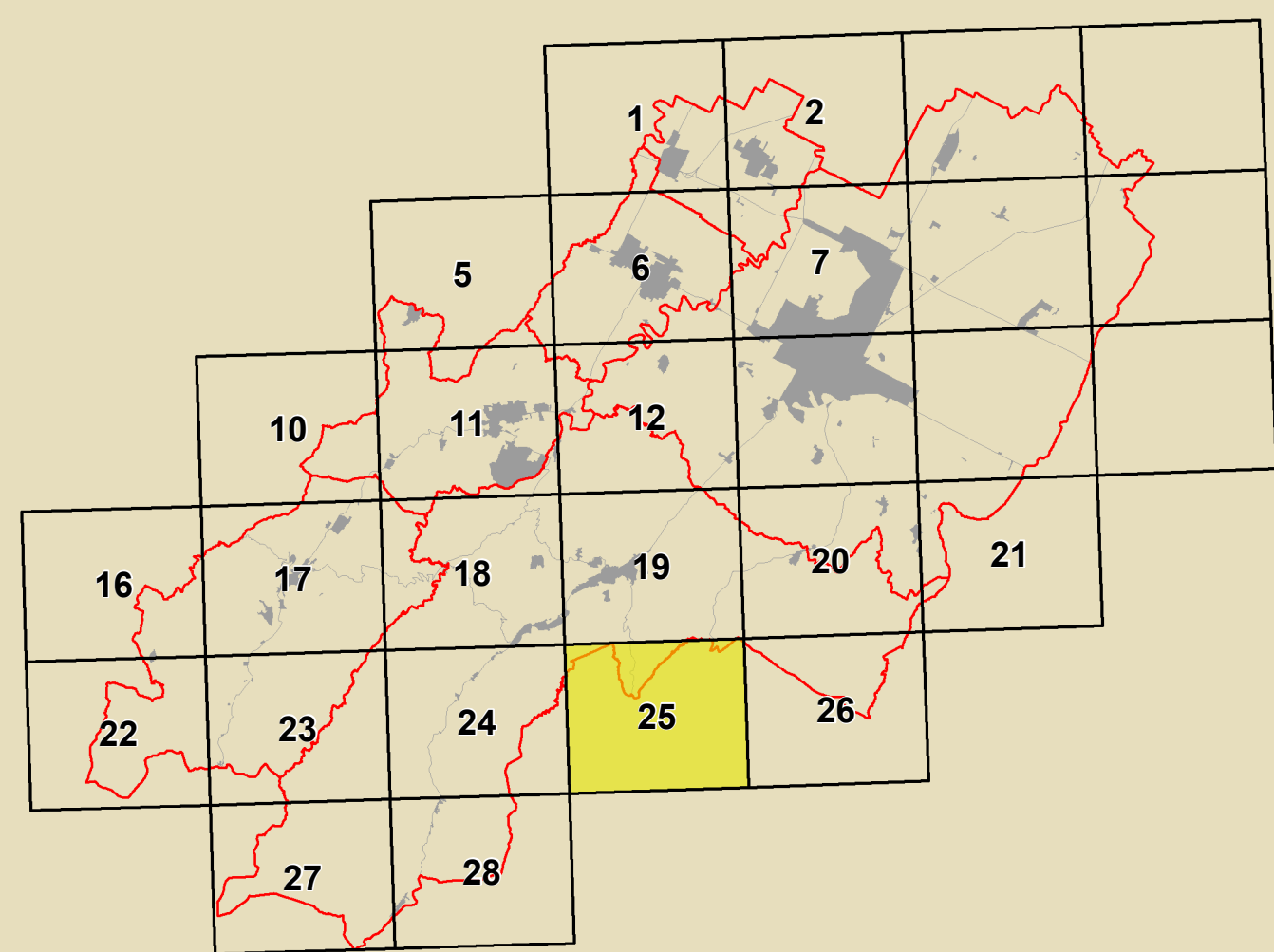

GRUPPO DI PROGETTAZIONE Daniela Batolini Federica Dini Daniela Negri Devis Sbaraglia COMPTERAMMENTO TECNICO INTERCOMUNALE Mauro Camarò (Castel Bolognese) Alfo Centini (Riolo Terme) Fratto Salatori (Casola Valsenio) Cristina Santandrea (Solarolo) Laura Vecchi (Brisighella)	CONTRIBUTI Ente promotore Daniela Bernabei Stefano Fabozzi Alessandro Poggiali Raffaella Stella Gabriele Tanopoli Assessorato Tiziana Pincastelli	Aspetti agronomici e forestali Luca Calzani Aldo Pedersoli Valterio Anselmi Università di Bologna Dipartimento di Architettura Simona Tordoli (Pianificazione scientifica) Elena Corbelli Stefania Prodi Università europea di centri storici Università degli Studi di Calabria Caterina Carozzi (Pianificazione scientifica) Salvatore Gufrida (Pianificazione scientifica) Chiara Circo Margherita Gufla Luciano A. Scuderi	Coordinatore Linea per l'Urbanistica Gruppo di lavoro URF Antonio Millo Tiziana Rigola Samuel Sangorgi Aspetti energetici - PSES Massimo Donati Studio Seta - Faenza Architettura territoriale Soprintendenza Archeologica Regione Emilia-Romagna Chiara Guarnieri Presenza di partecipazione intercomunale Stefano Crociani - Giulio Massimo Bassani Ennio Martino Vera Venerucci
AGENTI NOMINATI Luca Angelini Luca Marchetti SISTEMA INFORMATICO TERRITORIALE Mauro Benaristi Antonello Impizzari PROCCAMENTO Daniela Batolini Cristina Nen	Aspetti politici Deanna Bellini Aspetti economici Maurizio Marani Aspetti politici Antonello Impizzari Simona Torroni	Aspetti politici Alessandro Poggiali	

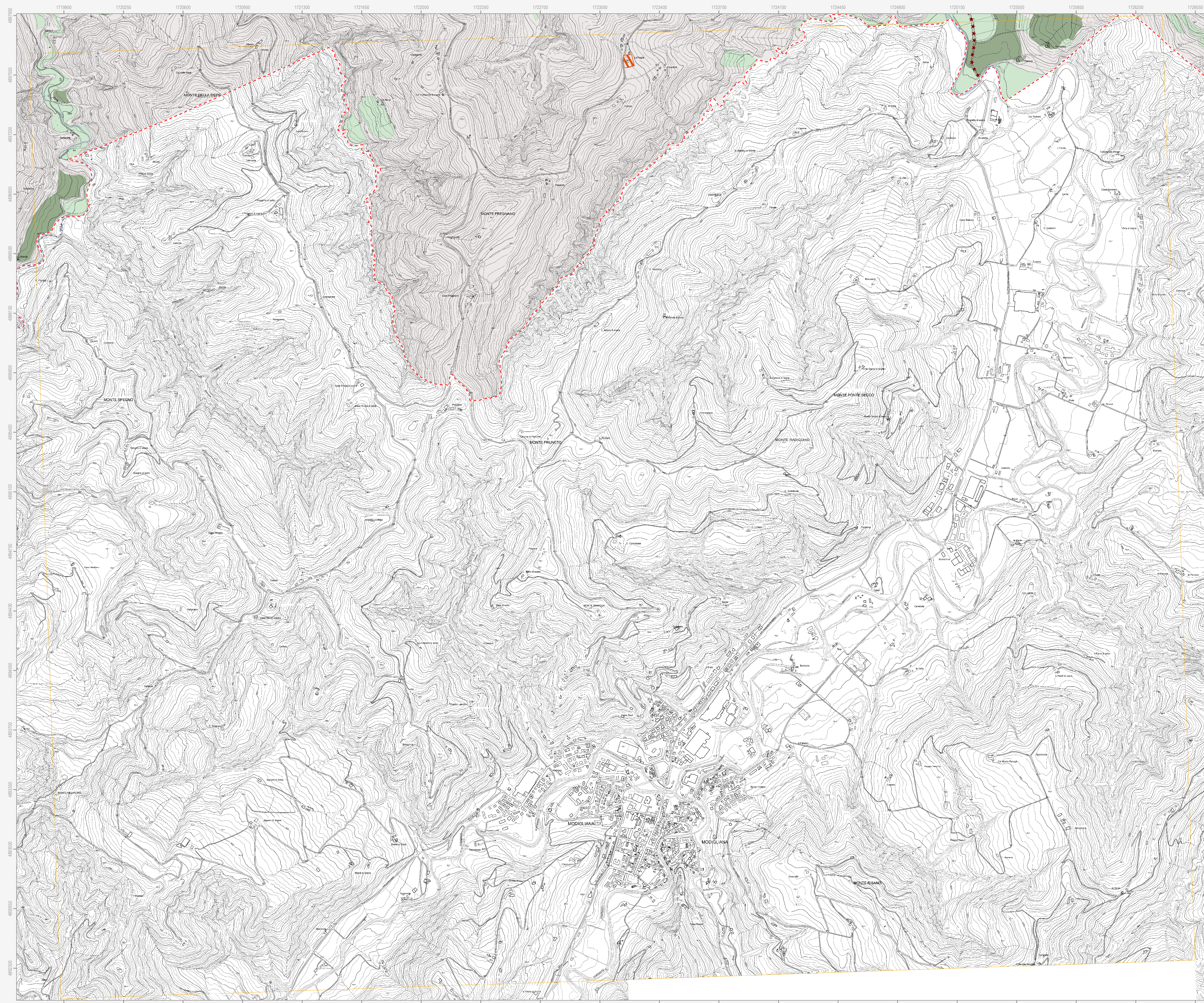

	Confine comunale
	Corsi d'acqua
	Centro urbano
	Territorio urbanizzato (a sensi dell'art. 13 della L.R. 47/78)
Tutela del patrimonio archeologico	
	Immobili ed aree di interesse archeologico (DLgs 42/2004)
	Complessi archeologici
	Aree di concentrazione di materiali archeologici
	Zona ad alta potenzialità archeologica
	Zona a media potenzialità archeologica
	Zona a bassa potenzialità archeologica
	Attestazioni archeologiche
Tutela dell'impianto storico rurale	
	Elementi di tutela dell'impianto storico della centuriazione
Tutela dell'impianto storico del sistema insediativo	
	Centri storici
	Aree di rispetto delle mura storiche
	Viabilità storica
	Immobili e beni sottoposti a tutela ai sensi del DLgs 42/2004
	Vincolo diretto
	Vincolo indiretto
Ambiti di conservazione dell'impianto urbanistico originale	
	Sub-ambiti urbanistici di marcata conservazione
	Sub-ambiti urbanistici di parziale conservazione
	Sub-ambiti urbanistici ad elevata compattezza

N.B. Nella Tav. C.2 "Scheda dei vincoli" sono indicati i riferimenti normativi relativi ad ogni elemento di tutela riportato nella presente tavola grafica