



Regolamento Urbanistico ed Edilizio (RUE)

Comuni di Brisighella, Casola Valseno, Castel Bolognese, Riolo Terme e Solarolo

RUE 2016

L.R. 24 marzo 2000, n. 20 e s.m.i. - "Disciplina generale sulla tutela e l'uso del territorio"

(C.2)_Tavola B.24

RUE

TAVOLA DEI VINCOLI: storia e archeologia

Scala 1:10000

Adottato con atto di Consiglio dell'Unione della Romagna Faentina n. 61 del 21.12.2016
Approvato con atto di Consiglio dell'Unione della Romagna Faentina n. del

SINDACO DI FAENZA Giovanni Malpezzi	ASSESSORE ALLA PROGRAMMAZIONE TERRITORIALE Daniela Meluzzi	SINDACO DI CASTEL BOLOGNESE Daniela Meluzzi
SINDACO DI BRISIGHELLA Davide Misaroli	PROGETTO Ennio Nonni	SINDACO DI RIOLO TERME Alfonso Nicolardi
SINDACO DI CASOLA VALSENO Nicola Ieppi	UNIONE DELLA ROMAGNA FAENTINA	SINDACO DI SOLAROLO Fabio Anconelli

Tavola B.24

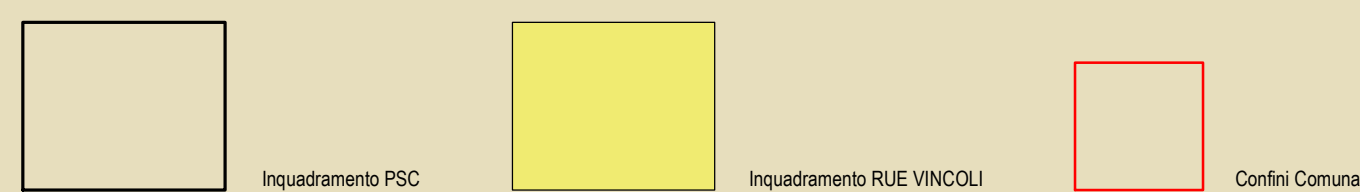
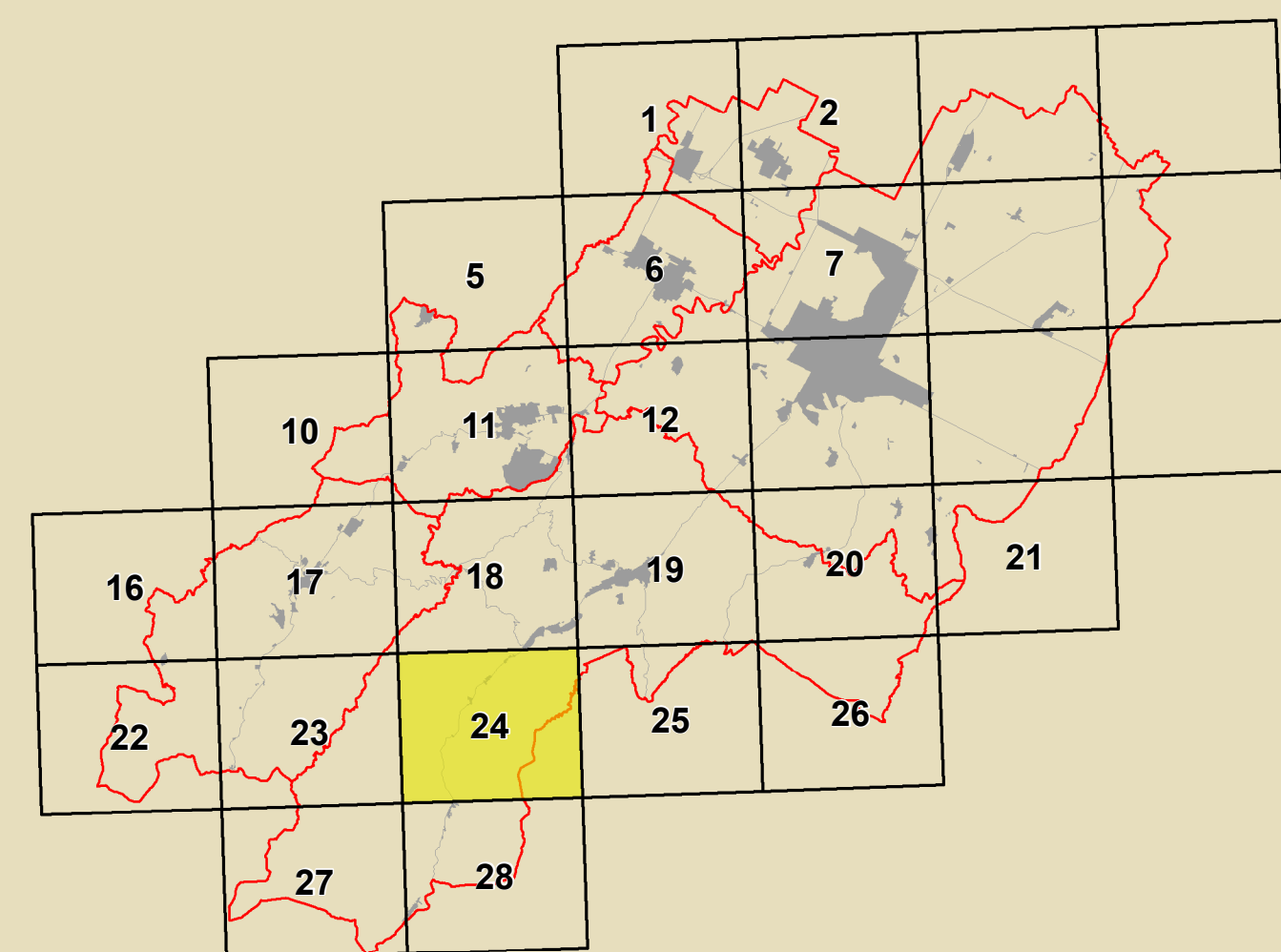

GRUPPO DI PROGETTAZIONE Daniela Babalini Federica Dei Daniela Negri Devis Sbaraglia Mauro Camanzi (Castel Bolognese) Alfo Gentini (Riolo Terme) Fabio Salatori (Casola Valseno) Cristina Santandrea (Solarolo) Lara Vecchi (Brisighella)	CONTRIBUTI Elaborazioni: Daniela Bernabei Stefano Fabone Daniela Mangani Alessandro Poggiali Raffaella Stella Gabriele Taropati Autoretti: Tiziana Pincastelli	Aspetti agronomici e forestali Luca Calzani Aldo Pedrazzoli Aspetti energetici - PSES Massimo Donati Stefano Zeta - Faenza	Commissione Linea per l'Urbanistica Gruppo di lavoro URF Antonio Millo Tiziana Rigola Samuel Sangorgi Aspetti energetici - PSES Massimo Donati Stefano Zeta - Faenza
CONSIGLIO REGIONALE REGIONALE Mauro Camanzi (Castel Bolognese) Alfo Gentini (Riolo Terme) Fabio Salatori (Casola Valseno) Cristina Santandrea (Solarolo) Lara Vecchi (Brisighella)	Aspetti urbanistici Daniela Bernabei Stefano Fabone Daniela Mangani Alessandro Poggiali Raffaella Stella Gabriele Taropati Autoretti: Tiziana Pincastelli	Università degli Studi di Calabria Caterina Carozzi (Prevedibile scientifico) Salvatore Gufrida (Prevedibile scientifico) Chiara Circo Università degli Studi di Catania Margherita Gufla Luciano A. Scuderi	Aspetti urbanistici Antonio Imparizzetti Simone Toroni

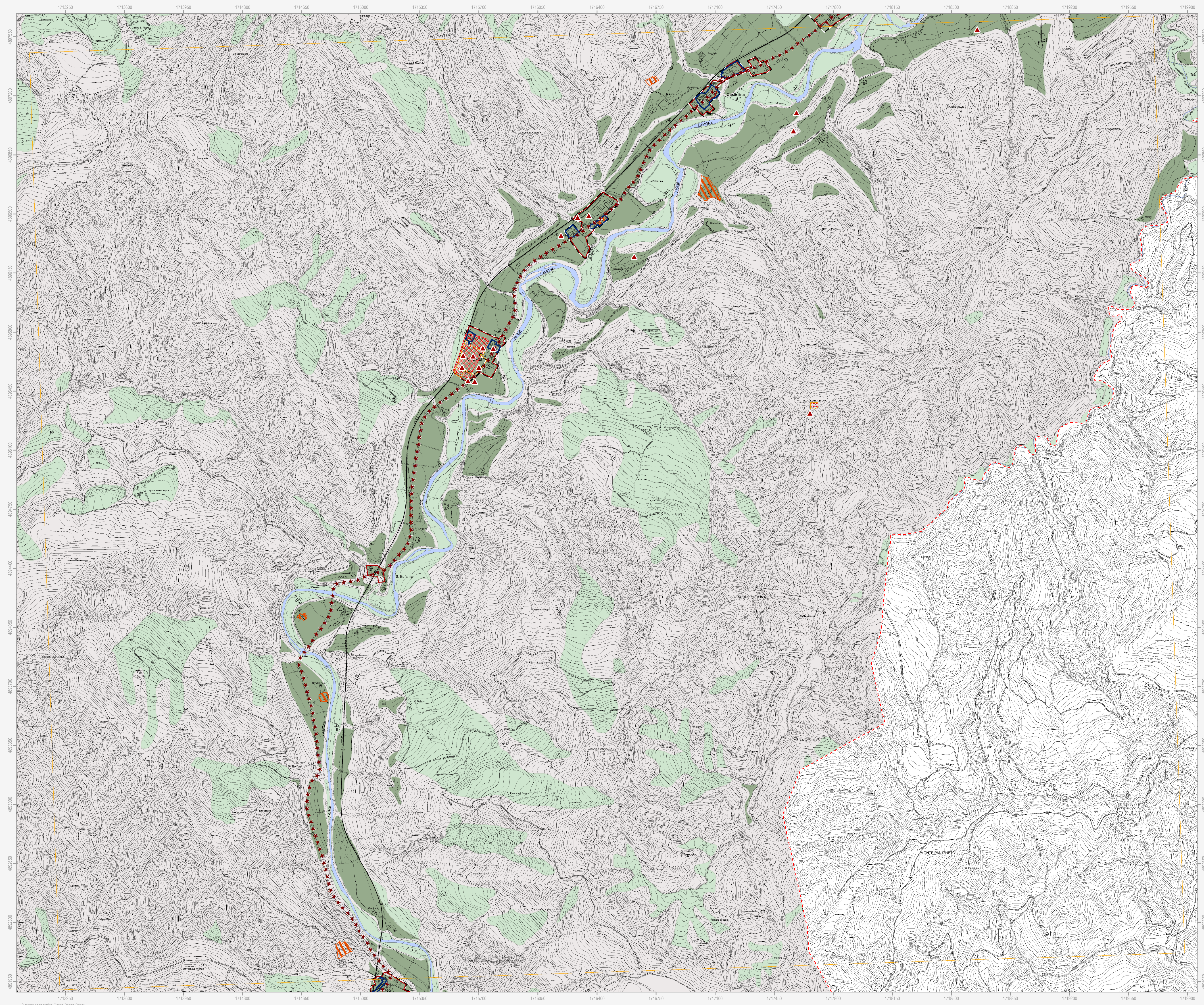

	Confini comunale
	Corsi d'acqua
	Centro urbano
	Territorio urbanizzato (a sensi dell'art. 13 della LR 47/78)

	Immobili ed aree di interesse archeologico (DLgs 42/2004)
	Complessi archeologici
	Aree di concentrazione di materiali archeologici
	Zona ad alta potenzialità archeologica
	Zona a media potenzialità archeologica
	Zona a bassa potenzialità archeologica
	Attestazioni archeologiche

	Elementi di tutela dell'impianto storico della centuriazione
--	--

	Centri storici
	Aree di rispetto delle mura storiche
	Viabilità storica

	Vincolo diretto
	Vincolo indiretto

	Sub-ambiti urbanistici di marcata conservazione
	Sub-ambiti urbanistici di parziale conservazione
	Sub-ambiti urbanistici ad elevata compattezza

N.B. Nella Tav. C.2 "Scheda dei vincoli" sono indicati i riferimenti normativi relativi ad ogni elemento di tutela riportato nella presente tavola grafica