



# Regolamento Urbanistico ed Edilizio (RUE)

Comuni di Brisighella, Casola Valsenio, Castel Bolognese, Riolo Terme e Solarolo

RUE 2016

L.R. 24 marzo 2000, n. 20 e s.m.i. - "Disciplina generale sulla tutela e l'uso del territorio"

(C.2)\_Tavola B.23

RUE

## TAVOLA DEI VINCOLI: storia e archeologia

Scala 1:10000

Adottato con atto di Consiglio dell'Unione della Romagna Faentina n. 61 del 21.12.2016  
Approvato con atto di Consiglio dell'Unione della Romagna Faentina n. del

SINDACO DI FAENZA Giovanni Malpezzi	ASSESSORE ALLA PROGRAMMAZIONE TERRITORIALE Daniele Meluzzi	SINDACO DI CASTEL BOLOGNESE Daniele Meluzzi
SINDACO DI BRISIGHELLA Davide Misaroli	PROGETTO Ernio Nonni	SINDACO DI RIOLO TERME Alfonso Nicolardi
SINDACO DI CASOLA VALSENI Nicola Ieppi	UNIONE DELLA ROMAGNA FAENTINA	SINDACO DI SOLAROLO Fabio Anzorelli

### Tavola B.23

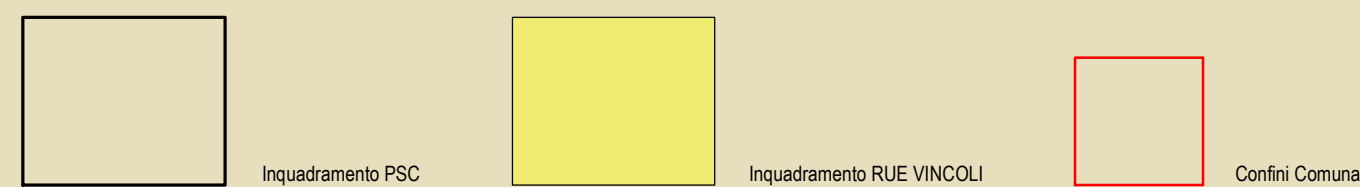
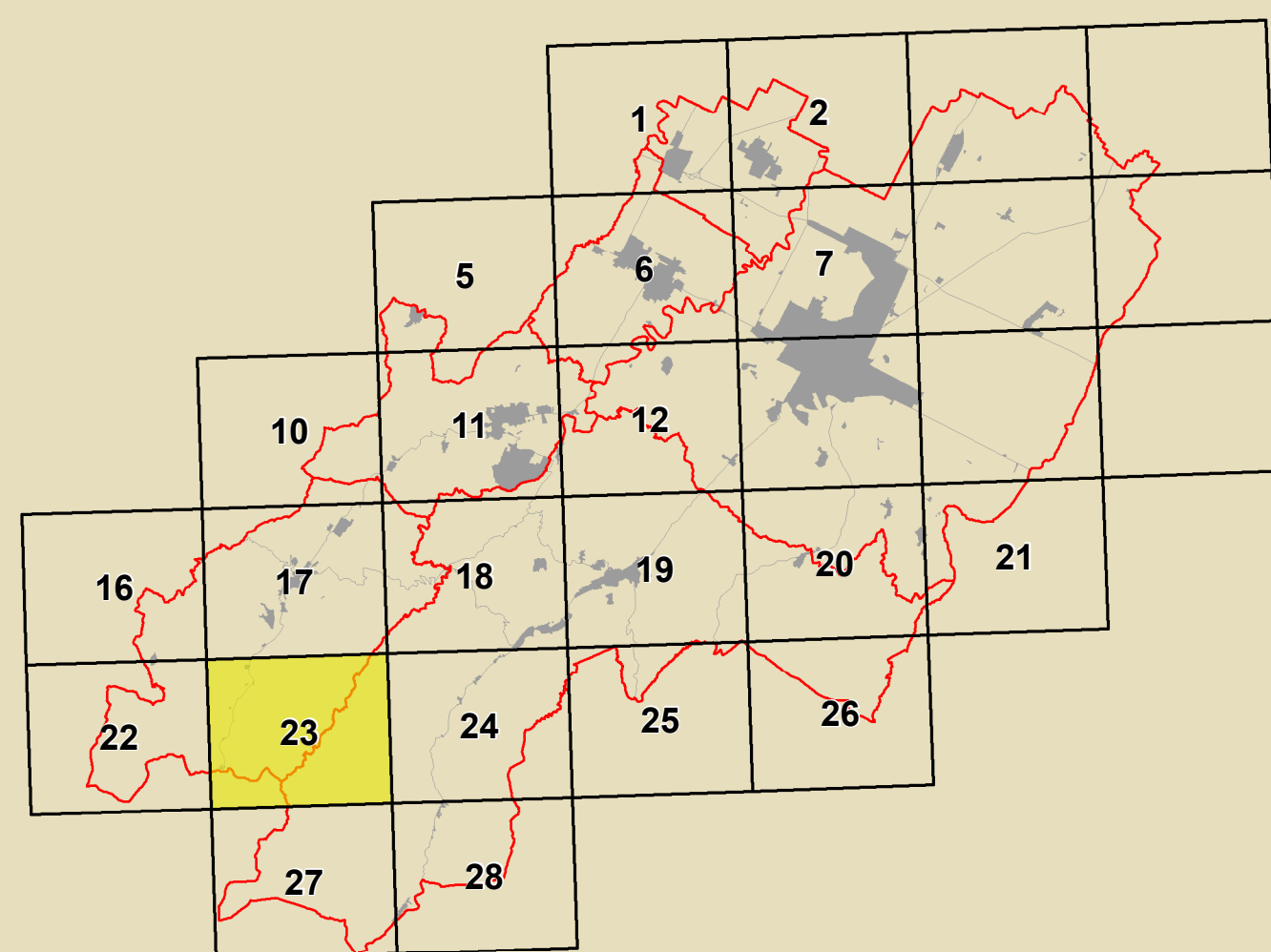

<b>GRUPPO DI PROGETTAZIONE</b> Daniele Babalini Federica Dei Daniela Negri Devis Sbaraglia Mauro Camanz (Castel Bolognese) Alfo Gentini (Riolo Terme) Fratto Salvalor (Casola Valsenio) Cristina Santandrea (Solarolo) Luca Vecchi (Brisighella)	<b>CONTRIBUTI</b> Ente promotore Daniele Bernabei Stefano Fabano Daniele Mangani Alessandro Poggiali Gabriele Tanopri Saverio Tiziana Pincastelli	<b>Aspetti agronomici e forestali</b> Luca Calani Aldo Pedrazzoli  Valterio Anselmi Università di Bologna Dipartimento di Architettura Simona Tordella (Ricerca scientifica) Enea Corticelli Stefania Prodi  Università europea di centri storici Università degli Studi di Calabria Caterina Camozzi (Ricerca scientifica) Salvatore Guiffra (Ricerca scientifica) Chiara Circo  Margherita Guiffa Luciano A. Scuderi  Aspetti paesaggistici Alessandro Poggiali	<b>Commissione Linea per l'Urbanistica</b> Gruppo di lavoro URF Antonio Milio Tiziana Rigola Samuel Sangorgi  Aspetti energetici - PMS Massimo Donati Stefano Zeta - Faenza  Architettura territoriale Soprintendenza Archeologica Regione Emilia-Romagna Chiara Guarnieri  Pianificazione partecipativa intercomunale Stefano Scavroni - Giulio Massimo Bassani Enrico Martini Vina Venerucci
---	---	--	---

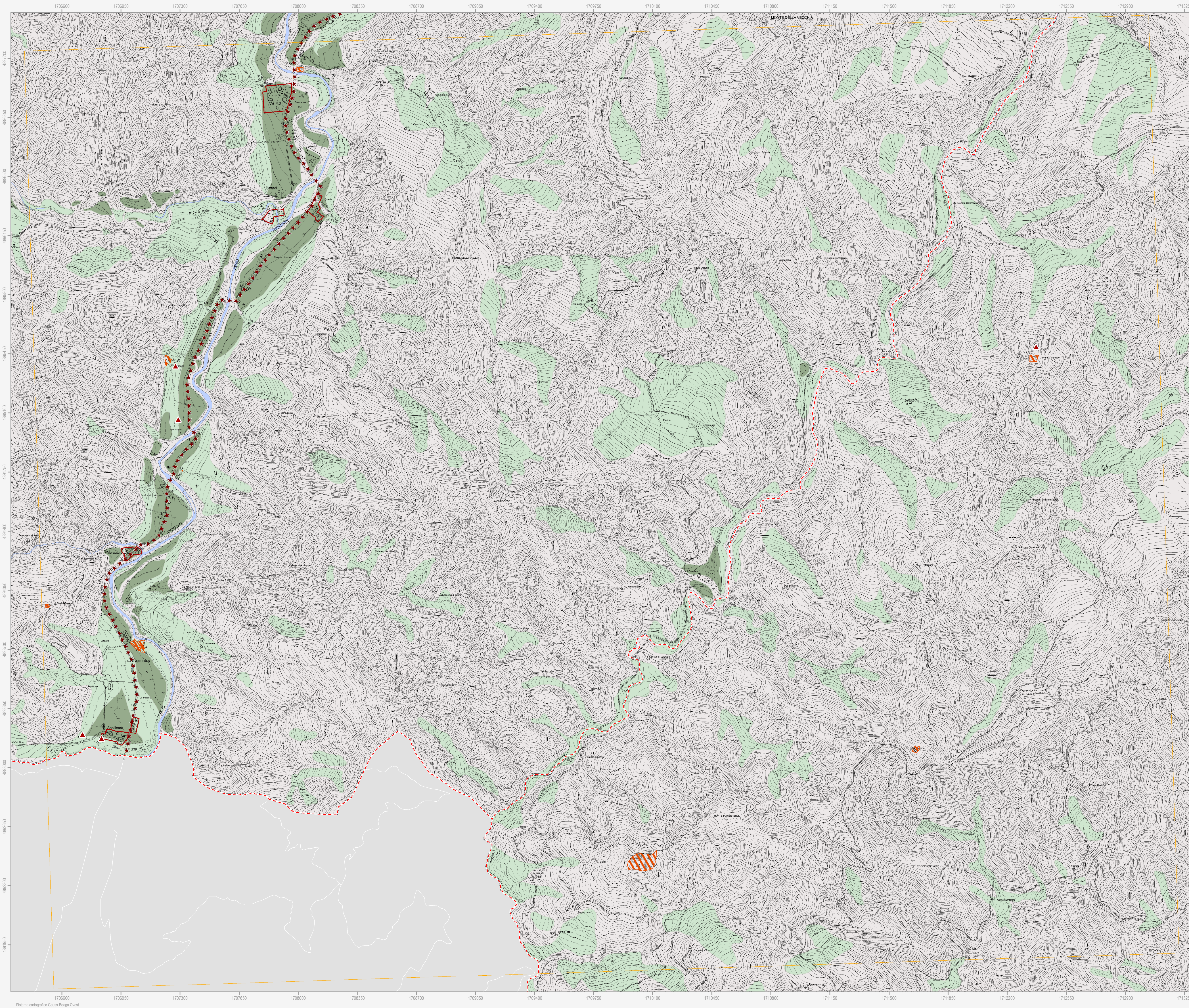

- Confini comunale
- Corsi d'acqua
- Centro urbano
- Territorio urbanizzato (a sensi dell'art. 13 della LR 47/78)

### Tutela del patrimonio archeologico

- Immobili ed aree di interesse archeologico (DLgs 42/2004)
- Complessi archeologici
- Aree di concentrazione di materiali archeologici
- Zona ad alta potenzialità archeologica
- Zona a media potenzialità archeologica
- Zona a bassa potenzialità archeologica
- Attestazioni archeologiche

### Tutela dell'impianto storico rurale

- Elementi di tutela dell'impianto storico della centuriazione

### Tutela dell'impianto storico del sistema insediativo

- Centri storici
- Aree di rispetto delle mura storiche
- Viabilità storica
- Immobili e beni sottoposti a tutela ai sensi del DLgs 42/2004
- Vincolo diretto
- Vincolo indiretto
- Ambiti di conservazione dell'impianto urbanistico originale
- Sub-ambiti urbanistici di marcata conservazione
- Sub-ambiti urbanistici di parziale conservazione
- Sub-ambiti urbanistici ad elevata compattezza

N.B. Nella Tav. C.2 "Scheda dei vincoli" sono indicati i riferimenti normativi relativi ad ogni elemento di tutela riportato nella presente tavola grafica