



# Regolamento Urbanistico ed Edilizio (RUE)

Comuni di Brisighella, Casola Valseno, Castel Bolognese, Riolo Terme e Solarolo

RUE 2016

L.R. 24 marzo 2000, n. 20 e s.m.i. - "Disciplina generale sulla tutela e l'uso del territorio"

(C.2)\_Tavola B.21

RUE

## TAVOLA DEI VINCOLI: storia e archeologia

Scala 1:10000

Adottato con atto di Consiglio dell'Unione della Romagna Faentina n. 61 del 21.12.2016  
Approvato con atto di Consiglio dell'Unione della Romagna Faentina n. del

SINDACO DI FAENZA Giovanni Malpezzi	ASSESSORE ALLA PROGRAMMAZIONE TERRITORIALE Daniele Meluzzi	SINDACO DI CASTEL BOLOGNESE Daniele Meluzzi
SINDACO DI BRISIGHELLA Davide Misaroli	PROGETTO Ennio Nonni	SINDACO DI RIOLO TERME Alfonso Nicolardi
SINDACO DI CASOLA VALSENO Nicola Ieppi	UNIONE DELLA ROMAGNA FAENTINA	SINDACO DI SOLAROLO Fabio Anconelli

### Tavola B.21

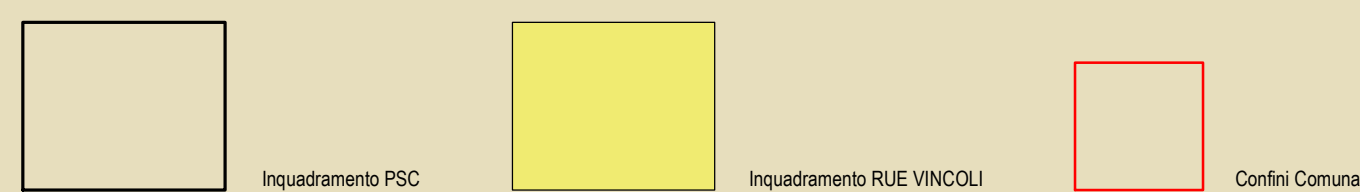
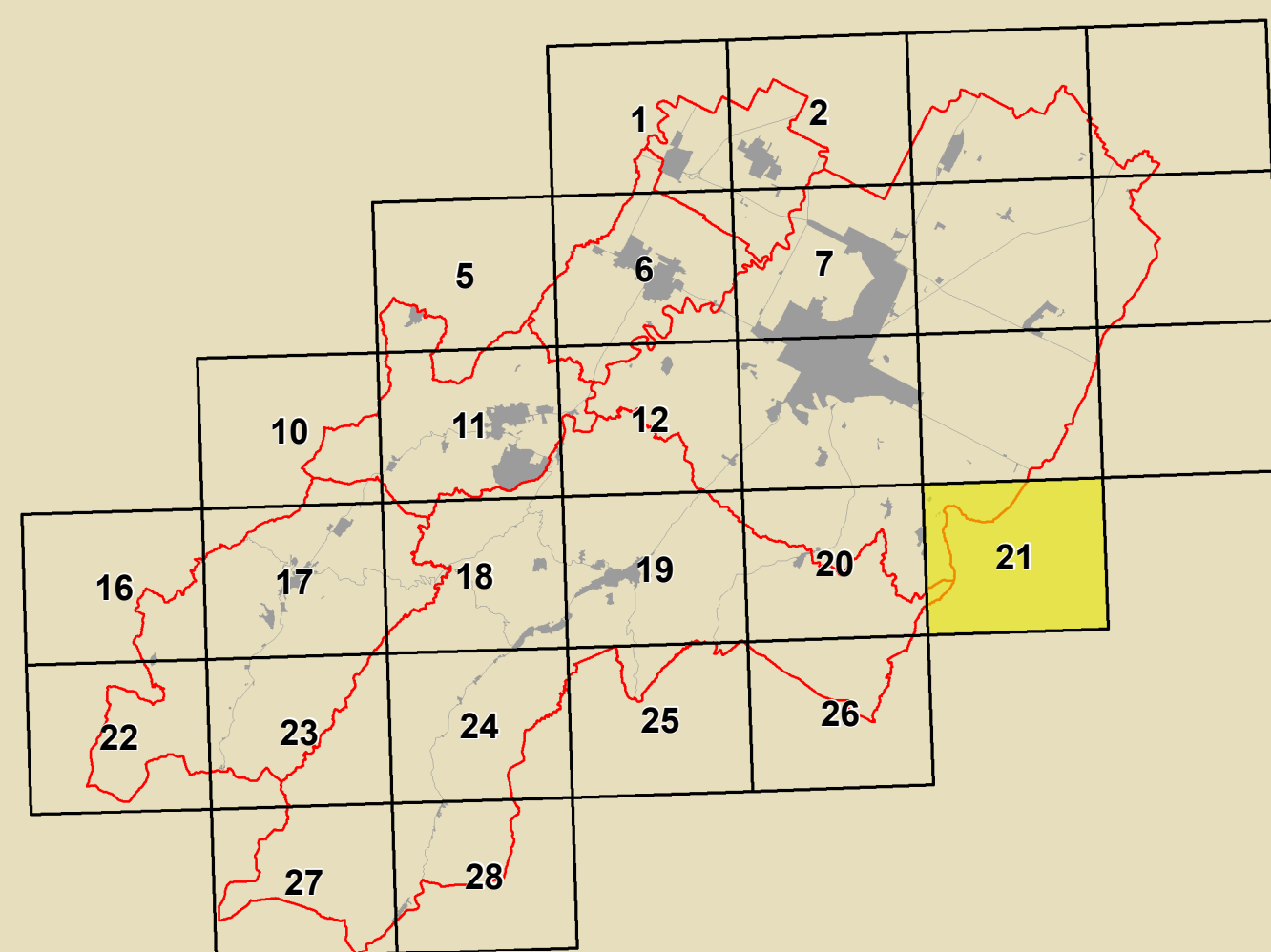

<b>GRUPPO DI PROGETTAZIONE</b> Daniela Babalini Federica Dei Daniela Negri Devis Sbaraglia COMPTONARCO TECNOLOGICO ATTECONOMIALE Mauro Camanz (Castel Bolognese) Aldo Gentini (Riolo Terme) Fabio Salatori (Casola Valseno) Cristina Santandrea (Solarolo) Luca Vecchi (Brisighella)	<b>CONTRIBUTI</b> Entesimari Daniela Bernabei Stefano Fabano Daniela Mangani Alessandro Poggiali Raffaella Stella Gabriele Tanopari Autorevoli Tiziana Pincastelli	<b>Aspetti agronomici e forestali</b> Luca Calzani Aldo Pedrazzoli Valterio Anselmi Università di Bologna Dipartimento di Architettura Simona Tordella (Pianura e sculture) Enea Costantini Stefania Prodi Università europea di centri storici Università degli Studi di Calabria Caterina Carozzi (Pianura e sculture) Salvatore Gufrida (Pianura e sculture) Chiara Circo Margherita Gufla Luciano A. Scuderi	<b>Consulenza Linea per l'Impiego</b> Gruppo di lavoro URF Antonio Millo Tiziana Rigola Samuel Sangiorgi Aspetti energetici - PMS Massimo Donati Stefano Zeta - Faenza Architettura termale Soprintendenza Archeologica Regione Emilia-Romagna Studio Zeta - Faenza Pianura di partecipazione intercomunale Studio Grassano - Guido Massimo Bastiani Ennio Nonni Vina Venerucci
<b>ASSETTI URBANISTICI</b> Luca Angelini Luca Marchetti	<b>Aspetti paesistici</b> Deanna Bellini	<b>Università europea di centri storici</b> Università degli Studi di Calabria Caterina Carozzi (Pianura e sculture) Salvatore Gufrida (Pianura e sculture) Chiara Circo Margherita Gufla Luciano A. Scuderi	<b>Aspetti paesistici</b> Antonio Imparizzetti Simone Torroni
<b>SISTEMI INFORMATIVI TERRITORIALE</b> Mauro Benvenuti Antonello Imparizzetti	<b>Aspetti paesistici</b> Antonio Imparizzetti Simone Torroni	<b>Aspetti paesistici</b> Alessandro Poggiali	

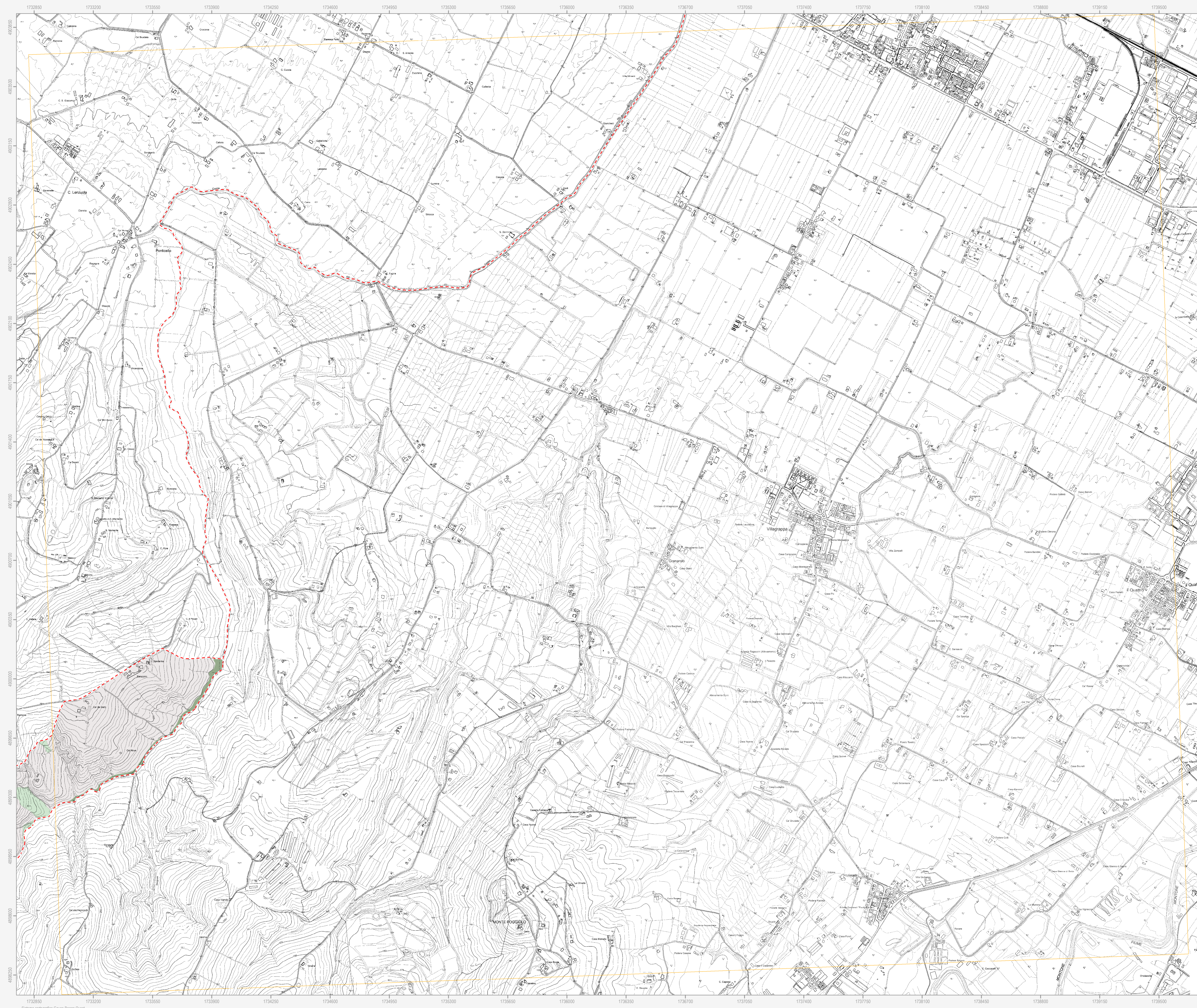

	Confini comunale
	Corsi d'acqua
	Centro urbano
	Territorio urbanizzato (a sensi dell'art. 13 della L.R. 4/78)
<b>Tutela del patrimonio archeologico</b>	
	Immobili ed aree di interesse archeologico (DLgs 42/2004)
	Complessi archeologici
	Aree di concentrazione di materiali archeologici
	Zona ad alta potenzialità archeologica
	Zona a media potenzialità archeologica
	Zona a bassa potenzialità archeologica
	Attestazioni archeologiche
<b>Tutela dell'impianto storico rurale</b>	
	Elementi di tutela dell'impianto storico della centuriazione
<b>Tutela dell'impianto storico del sistema insediativo</b>	
	Centri storici
	Aree di rispetto delle mura storiche
	Visibilità storica
Immobili e beni sottoposti a tutela ai sensi del DLgs 42/2004	
	Vincolo diretto
	Vincolo indiretto
Ambiti di conservazione dell'impianto urbanistico originale	
	Sub-ambiti urbanistici di marcata conservazione
	Sub-ambiti urbanistici di parziale conservazione
	Sub-ambiti urbanistici ad elevata compattezza

N.B. Nella Tav. C.2 "Scheda dei vincoli" sono indicati i riferimenti normativi relativi ad ogni elemento di tutela riportato nella presente tavola grafica