



Regolamento Urbanistico ed Edilizio (RUE)

Comuni di Brisighella, Casola Valsenio, Castel Bolognese, Riolo Terme e Solorio

RUE 2016

L.R. 24 marzo 2000, n. 20 e s.m.i. - "Disciplina generale sulla tutela e l'uso del territorio"

(C.2)_Tavola B.20

RUE

TAVOLA DEI VINCOLI: storia e archeologia

Scala 1:10000

Adottato con atto di Consiglio dell'Unione della Romagna Faentina n. 61 del 21.12.2016
Approvato con atto di Consiglio dell'Unione della Romagna Faentina n. del

SINDACO DI FAENZA Giovanni Malpezzi	ASSESSORE ALLA PROGRAMMAZIONE TERRITORIALE Daniele Meluzzi	SINDACO DI CASTEL BOLOGNESE Daniele Meluzzi
SINDACO DI BRISIGHELLA Davide Misaroli	PROGETTO Ernio Nonni	SINDACO DI RIOLO TERME Alfonso Nicolardi
SINDACO DI CASOLA VALSENO Nicola Ieppi	UNIONE DELLA ROMAGNA FAENTINA	SINDACO DI SOLAROLO Fabio Ancorini

Tavola B.20

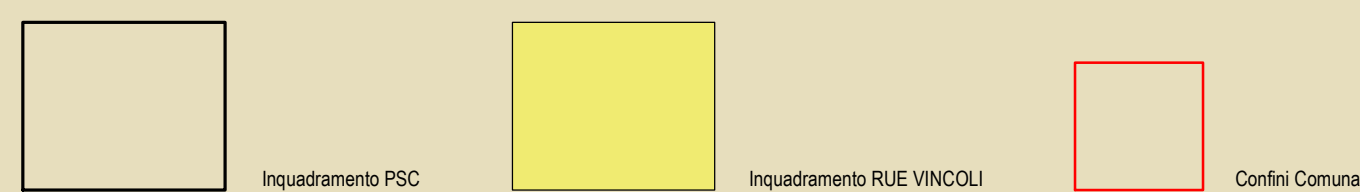
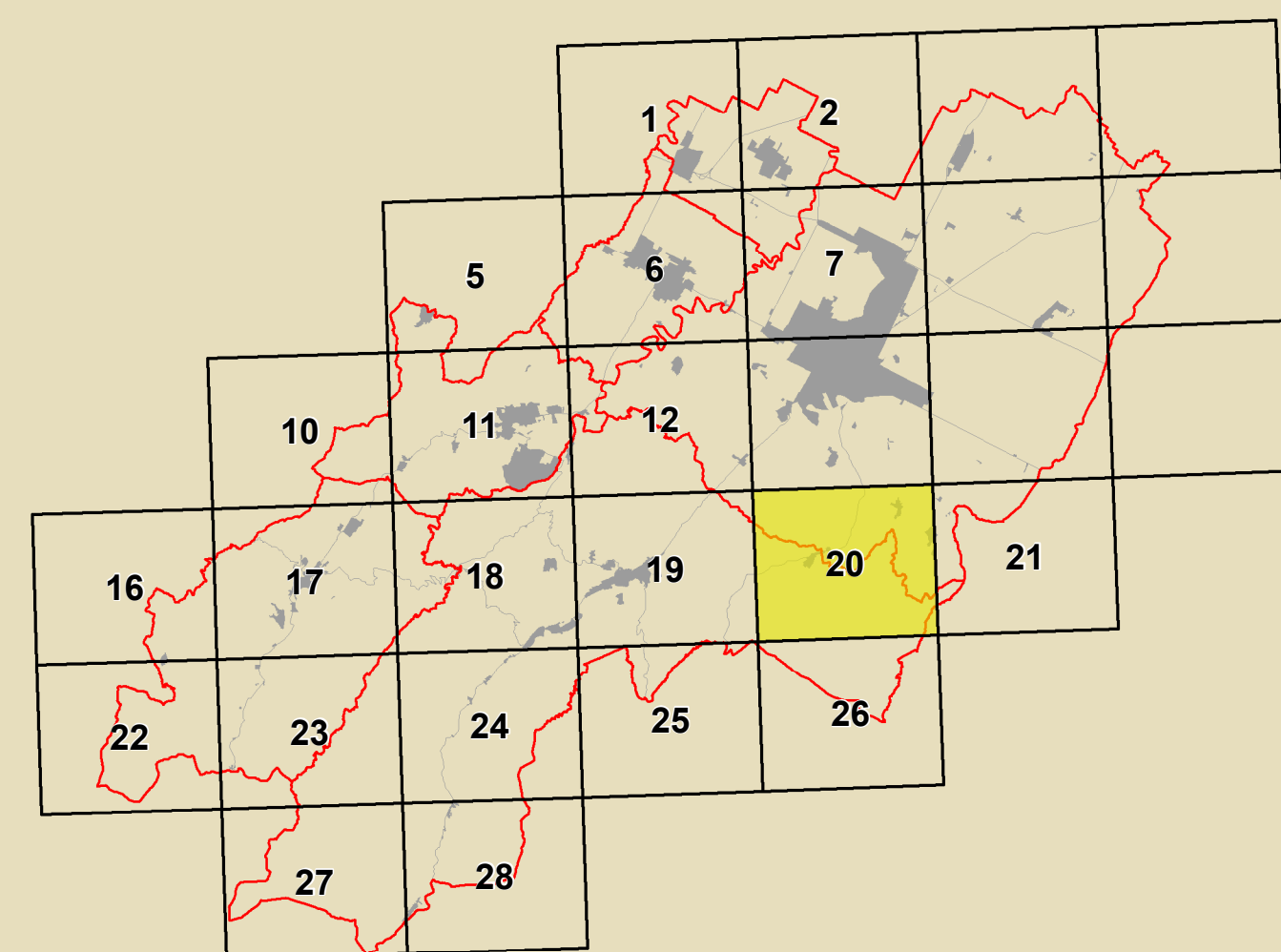

GRUPPO DI PROGETTAZIONE Daniele Babalini Federica Dei Daniele Negri Devis Sbaraglia Mauro Camarozzi (Castel Bolognese) Alfo Gentini (Riolo Terme) Fratto Salvalor (Casola Valsenio) Cristina Santandrea (Solarolo) Luca Nicchi (Brisighella)	CONTRIBUTI Eduardo Daniela Bernabei Stefano Fabano Daniele Mangani Alessandro Poggiali Gabriele Tanopari Alessandro Tiziana Pincastelli	Aspetti agronomici e forestali Luca Calzani Aldo Pedrazzoli Valterio Anselmi Università di Bologna Dipartimento di Architettura Simona Tordella (Pianura Verde scienziati) Enea Corticelli Stefania Prodi	Commissione Linea per l'Urbanistica Gruppo di lavoro URF Antonio Millo Tiziana Rigola Samuel Sangiorgi
AMBITI NOMINATIVI Luca Angelini Luca Marchetti	Aspetti patrimoniali Deanna Bellini	Valutabilità economica dei centri storici Università degli Studi di Calabria Caterina Carozzi (Pianura Verde scienziati) Salvatore Gufrida (Pianura Verde scienziati) Chiara Circo	Aspetti energetici - PMS Massimo Donati Stefano Zeta - Faenza
SISTEMA INFORMATICO TERRITORIALE Mauro Benaricci Antonello Impazzizzi	Aspetti paesaggistici Maurizio Marani	Università di Bologna Margherita Gufla Luciano A. Scuderi	Architettura storica Scoprendo Archeologia Regione Emilia-Romagna Chiara Guarnieri
PRODOTTORE Daniele Babalini Cristina Nen	Aspetti patrimoniali Antonio Impazzizzi Simona Tordella	Aspetti paesaggistici Alessandro Poggiali	Presidio di partecipazione istituzionale Stefano Grassano - Guido Massimo Bastiani Enrico Marini Vina Venerucci

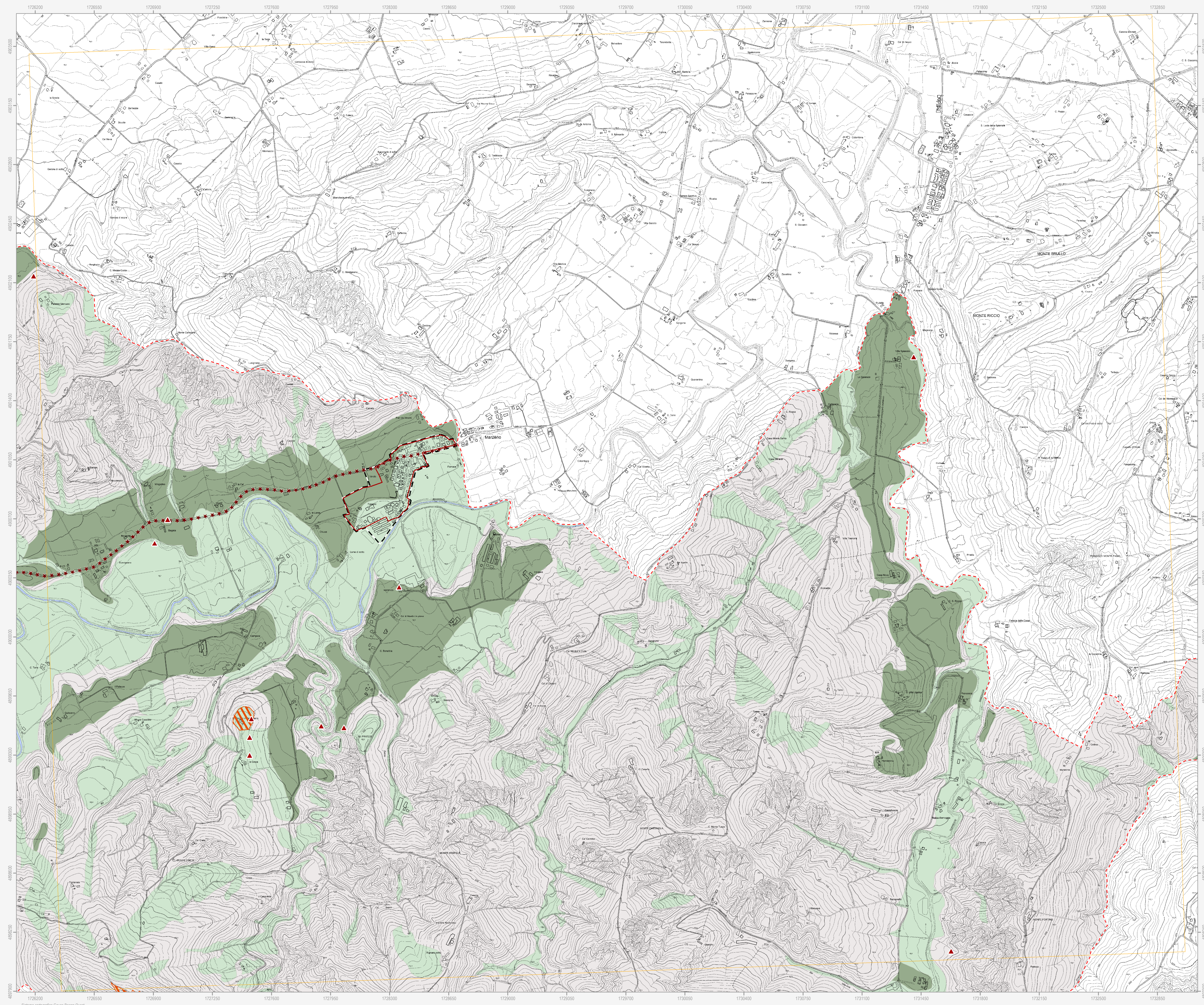

- Confine comunale
 - Corsi d'acqua
 - Centro urbano
 - Territorio urbanizzato (ai sensi dell'art. 13 della L.R. 4/78)
- Tutela del patrimonio archeologico**
- Immobili ed aree di interesse archeologico (DLgs 42/2004)
 - Complessi archeologici
 - Aree di concentrazione di materiali archeologici
 - Zona ad alta potenzialità archeologica
 - Zona a media potenzialità archeologica
 - Zona a bassa potenzialità archeologica
 - Attestazioni archeologiche
- Tutela dell'impianto storico rurale**
- Elementi di tutela dell'impianto storico della centuriazione
- Tutela dell'impianto storico del sistema insediativo**
- Centri storici
 - Aree di rispetto delle mura storiche
 - Viabilità storica
- Immobili e beni sottoposti a tutela ai sensi del DLgs 42/2004**
- Vincolo diretto
 - Vincolo indiretto
- Ambiti di conservazione dell'impianto urbanistico originale**
- Sub-ambienti urbanistici di marcata conservazione
 - Sub-ambienti urbanistici di parziale conservazione
 - Sub-ambienti urbanistici ad elevata compattezza

N.B. Nella Tav. C.2 "Scheda dei vincoli" sono indicati i riferimenti normativi relativi ad ogni elemento di tutela riportato nella presente tavola grafica