

Regolamento Urbanistico ed Edilizio (RUE)

Comuni di Bnsighella, Casola Valseno, Castel Bolognese, Riolo Terme e Solorolo

RUE 2016

L.R. 24 marzo 2000, n. 20 e s.m.i. - "Disciplina generale sulla tutela e l'uso del territorio"

(C.2)_Tavola B.18

RUE

TAVOLA DEI VINCOLI: storia e archeologia

Scala 1:10000

Adottato con atto di Consiglio dell'Unione della Romagna Faentina n. 61 del 21.12.2016
Approvato con atto di Consiglio dell'Unione della Romagna Faentina n. del

SINDACO DI FAENZA Giovanni Malpezzi	ASSESSORE ALLA PROGRAMMAZIONE TERRITORIALE Daniele Meluzzi	SINDACO DI CASTEL BOLOGNESE Daniele Meluzzi
SINDACO DI BRISIGHELLA Davide Misaroli	PROGETTO Ernio Nonni	SINDACO DI RIOLO TERME Alfonso Nicolardi
SINDACO DI CASOLA VALSENO Nicola Ieppi	UNIONE DELLA ROMAGNA FAENTINA	SINDACO DI SOLOROLO Fabio Anconelli

Tavola B.18

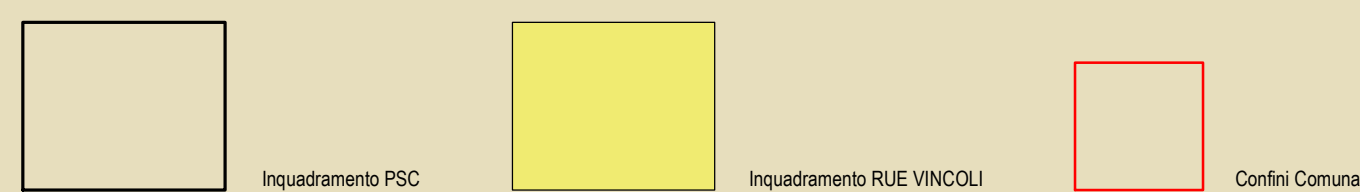
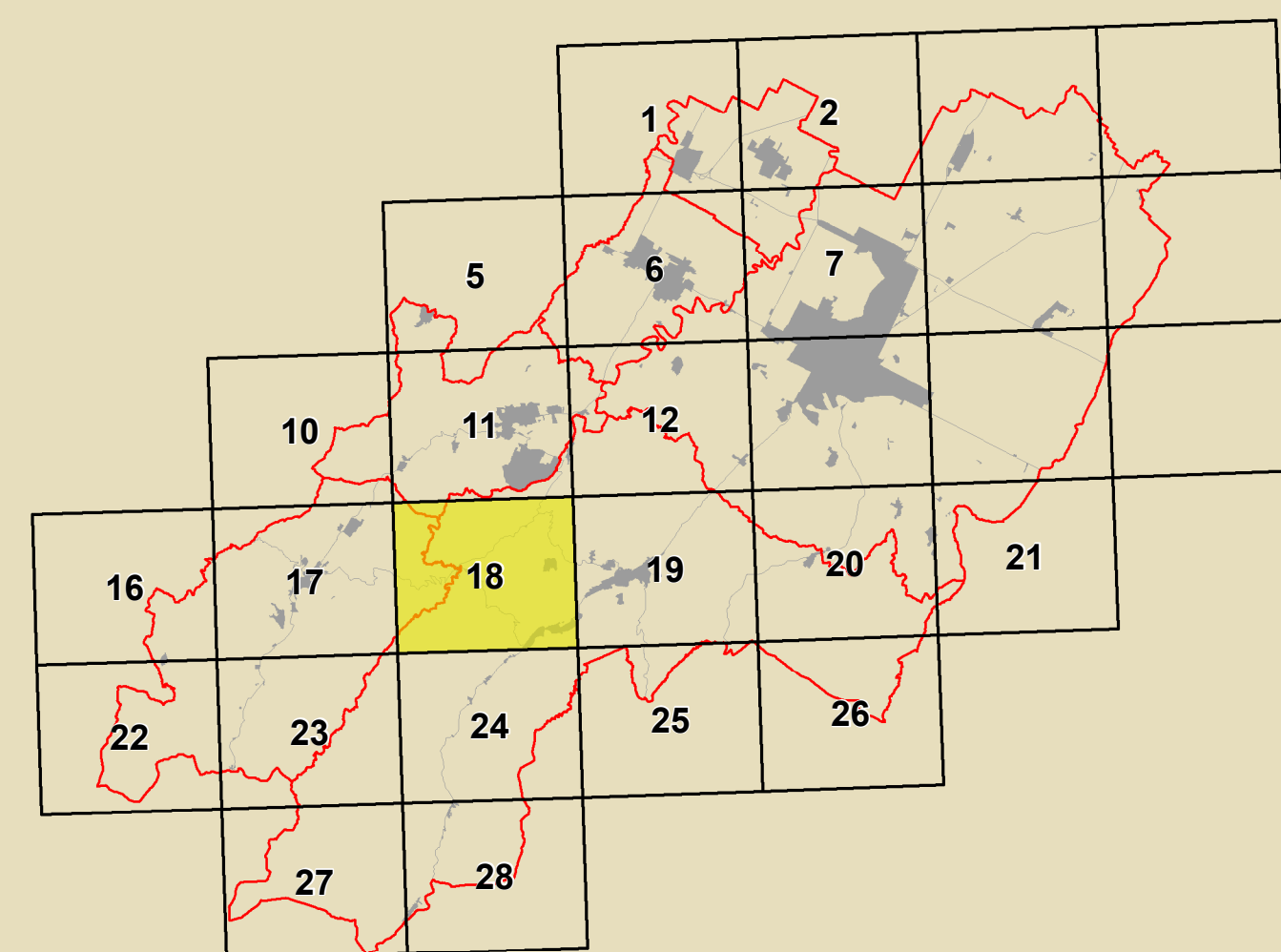

GRUPPO DI PROGETTAZIONE Daniele Babalini Federica Dei Daniele Negri Devis Sbaraglia Mauro Camanz (Castel Bolognese) Alfo Gentini (Riolo Terme) Fabio Salatori (Casola Valseno) Christina Santandrea (Solorolo) Luca Vecchi (Brisighella)	CONTRIBUTI Eduardo Davide Bernabei Stefano Fabano Daniele Mangani Alessandro Poggiali Raffaella Stella Gabriele Taropini Assistenti: Tiziana Pincastelli	Assenti generali e tecnici Luca Calzani Aldo Pedrazzoli Valterio Anselmi Università di Bologna Dipartimento di Architettura Simona Tordoli (Pianura e scultori) Enea Corticelli Stefania Prodi Università tecnica di centri storici Università degli Studi di Calabria Caterina Carozzi (Pianura e scultori) Salvatore Gufrida (Pianura e scultori) Chiara Circo Margherita Gufla Luciano A. Scuderi	Coordinatore lavori per l'impiego Gruppo di lavoro URF Antonio Millico Tiziana Rigola Samuel Sangorgi Assenti generali - PMS Massimo Donati Studio Zeta - Faenza Architettura termale Soprintendenza Archeologica Regione Emilia-Romagna Studio Zeta - Faenza Presenza di partecipazione intercomunale Stefano Crocioni - Guido Massimo Bassani Enrico Marini Vina Venerucci
--	--	---	--

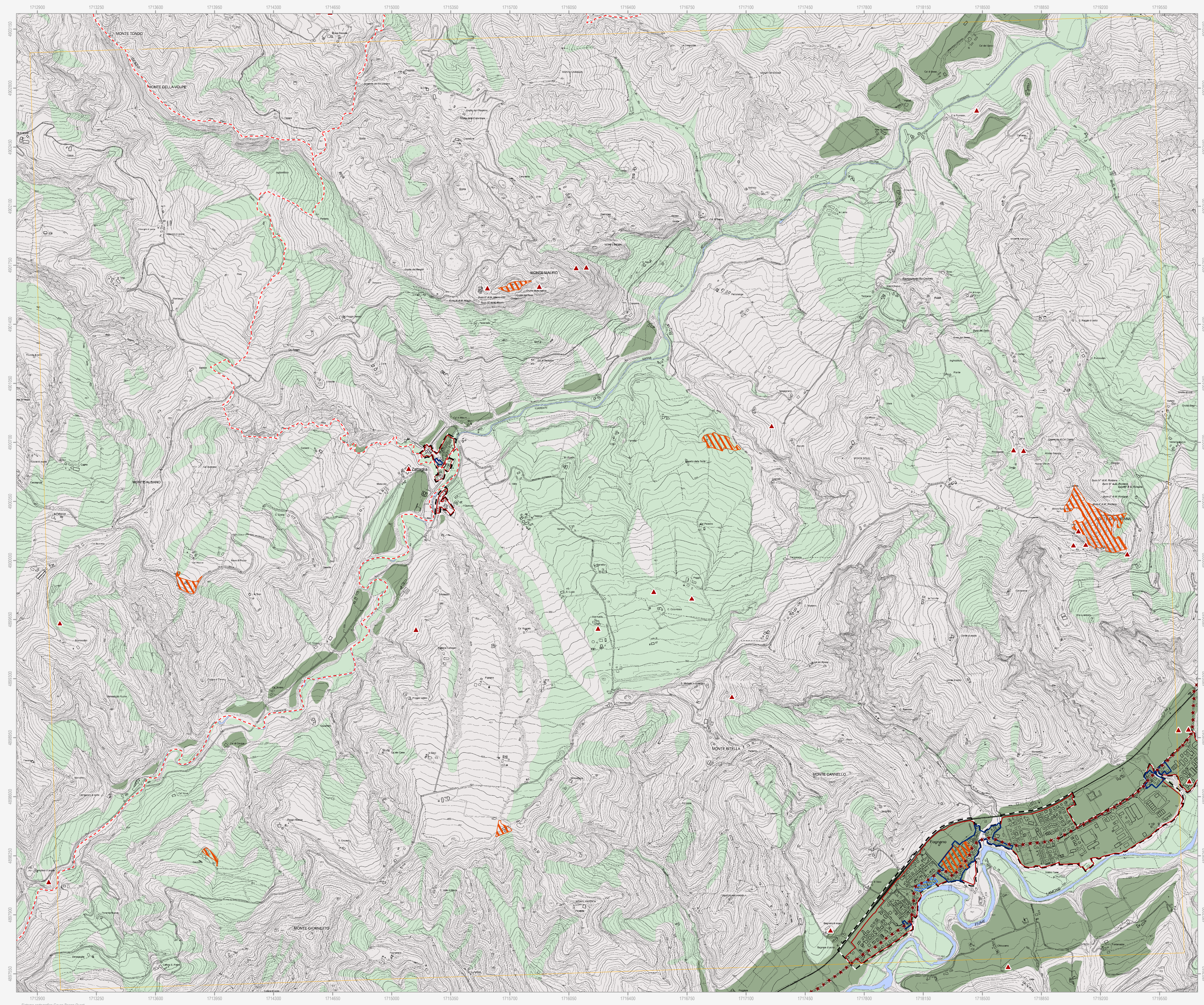

- Confine comunale
 - Corsi d'acqua
 - Centro urbano
 - Territorio urbanizzato (a sensi dell'art. 13 della LR 47/78)
- Tutela del patrimonio archeologico**
- Immobili ed aree di interesse archeologico (DLgs 42/2004)
 - Complessi archeologici
 - Aree di concentrazione di materiali archeologici
 - Zona ad alta potenzialità archeologica
 - Zona a media potenzialità archeologica
 - Zona a bassa potenzialità archeologica
 - Attestazioni archeologiche
- Tutela dell'impianto storico rurale**
- Elementi di tutela dell'impianto storico della centuriazione
- Tutela dell'impianto storico del sistema insediativo**
- Centri storici
 - Aree di rispetto delle mura storiche
 - Viabilità storica
 - Vincolo diretto
 - Vincolo indiretto
 - Sub-ambiti urbanistici di marcata conservazione
 - Sub-ambiti urbanistici di parziale conservazione
 - Sub-ambiti urbanistici ad elevata compattezza
- Immobili e beni sottoposti a tutela ai sensi del DLgs 42/2004**
- Vincolo diretto
 - Vincolo indiretto
- Ambiti di conservazione dell'impianto urbanistico originale**
- Sub-ambiti urbanistici di marcata conservazione
 - Sub-ambiti urbanistici di parziale conservazione
 - Sub-ambiti urbanistici ad elevata compattezza

N.B. Nella Tav. C.2 "Scheda dei vincoli" sono indicati i riferimenti normativi relativi ad ogni elemento di tutela riportato nella presente tavola grafica